



ព្រះរាជាណាចក្រកម្ពុជា
ជាតិ សាសនា ព្រះមហាក្សត្រ
KINGDOM OF CAMBODIA
Nation Religion King

រដ្ឋបាលព្រៃឈើ
Forestry Administration

ស្ថិតិវិស័យព្រៃឈើកម្ពុជា
2011

FORESTRY STATISTICS OF CAMBODIA



សំបុត្រ ២០១២

August 2012

អារម្ភកថា

ព្រៃឈើគឺជាសម្បត្តិធម្មជាតិរួមរបស់ប្រទេសដែលប្រជាពលរដ្ឋ គ្រប់រូបត្រូវតែរួមចំណែក ថែរក្សាការពារឲ្យបានល្អប្រសើរដើម្បីរក្សានូវលំនឹងធម្មជាតិទប់ទល់នឹងការប្រែប្រួលអាកាសធាតុ ដែលកំពុងតែក្លាយជាបញ្ហាសកល និងជាប្រធានបទនៃការពិភាក្សារបស់ពិភពលោកទាំងមូល។ ការរក្សា និងអភិរក្សនូវធនធានធម្មជាតិនេះគឺជាសញ្ញាវិជ្ជមាននៃការបន្តមរតកបរិស្ថានបរិសុទ្ធ សម្រាប់មនុស្សជំនាន់ក្រោយ។

ធ្វើតបនឹងទស្សនវិស័យនៃការការពារ ថែរក្សា និងតាមដានពីស្ថានភាពប្រែប្រួល សំខាន់ៗ ក្នុងវិស័យព្រៃឈើ ដូចជា ស្ថានភាពបម្រែបម្រួលតម្របព្រៃឈើ ការនាំចេញ-នាំចូលនូវ ផលអនុផលព្រៃឈើ ការស្តារព្រៃឈើ ។ល។ ចាំបាច់តម្រូវឲ្យមានការរៀបចំចងក្រងទិន្នន័យទាំង អស់នេះ សម្រាប់ជាបច្ច័យល្អរួមចំណែកក្នុងការសិក្សាស្រាវជ្រាវ និងសកម្មភាពអភិវឌ្ឍន៍ ផ្សេងៗ។ យោងតាមស្ថានភាពចាំបាច់ទាំងនេះ រដ្ឋបាលព្រៃឈើបានធ្វើការប្រមូលផ្តុំ និងធ្វើ បច្ចុប្បន្នភាពទិន្នន័យដាក់បញ្ចូលក្នុងសៀវភៅស្ថិតិ "ស្ថិតិព្រៃឈើកម្ពុជា" រៀងរាល់ពីរឆ្នាំម្តង។ សម្រាប់ឆ្នាំ ២០១២ នេះ រដ្ឋបាលព្រៃឈើបានបូកសរុប និង ចងក្រងនូវសៀវភៅ "ស្ថិតិព្រៃឈើ កម្ពុជា ២០១១" នេះឡើង សម្រាប់ជាប្រយោជន៍ដល់ការសិក្សាស្រាវជ្រាវ និងការយល់ដឹងរបស់ ប្រជាជនកម្ពុជាដែលមានចំណាប់អារម្មណ៍ទៅនឹងវិស័យព្រៃឈើនេះ។

រដ្ឋបាលព្រៃឈើមានជំនឿថា សៀវភៅស្ថិតិនេះនឹងក្លាយជាប្រភពទិន្នន័យនៃវិស័យព្រៃឈើ មួយយ៉ាងសំខាន់ដែលត្រូវបានយកមកប្រើប្រាស់ជាប្រយោជន៍ សម្រាប់អ្នកពាក់ព័ន្ធគ្រប់រូប ហើយយើងខ្ញុំយល់ថាសៀវភៅ "ស្ថិតិព្រៃឈើកម្ពុជា ២០១១" ដែលបានបោះពុម្ពនេះពុំទាន់ បានល្អឥតខ្ចោះនោះទេ គឺប្រាកដជាមានការខ្វះចន្លោះមិនខានដែលតម្រូវឲ្យមានការចូលរួម កែលម្អ។ យើងខ្ញុំសូមស្វាគមន៍ដោយភាពរីករាយ និងរង់ចាំទទួលយកនូវរាល់មតិកែលម្អ ដើម្បី ស្ថាបនានានារបស់លោកអ្នក។

រាជធានីភ្នំពេញ, ថ្ងៃទី២៨ ខែសីហា ឆ្នាំ២០១២

លោក គឹមស៊ីន

ប្រតិភូរាជរដ្ឋាភិបាលទទួលបន្ទុកប្រធានរដ្ឋបាលព្រៃឈើ

មាតិកា

Contents

	ទំព័រ
	Page
១. គម្របព្រៃ និង ប្រភេទដីព្រៃ	1
1. Forest Cover and Forestland Categories	
១.១. គម្របព្រៃ និងការប្រើប្រាស់ដីផ្សេងទៀតទូទាំងប្រទេស និងតាមបណ្តាខេត្ត-រាជធានី ២០១០	2
1.1. Forest Cover and Other Land Use of Cambodia by Province 2010	
១.២. អត្រាគម្របព្រៃឈើតាមបណ្តាខេត្ត/ រាជធានី ២០១០	7
1.2. Forest Cover Ratio by province/Municipality, 2010	
១.៣. ព្រៃការពារ តំបន់អភិរក្ស និង ស្ថានីយស្រាវជ្រាវព្រៃឈើ	9
1.3. Protected Forests, Conservation Sites and Forest Research Stations	
១.៤. តំបន់ព្រៃសម្បទាន	10
1.4. Forest Concession Areas	
១.៥. ដីព្រៃក្រោមការគ្រប់គ្រងរបស់ស្ថានីយដាំឈើ	11
1.5. Forestlands under Tree Planting Stations	
២. ផលិតកម្ម និង ពាណិជ្ជកម្ម ព្រៃឈើ	13
2. Forest Production and Trade	
២.១. ផលិតផលព្រៃឈើសរុប ២០០៧-២០១១	14
2.1. Summary of Forest Products, 2007-2011	
២.២. ឧស្សាហកម្មព្រៃឈើ:រោងចក្រអនុញ្ញាតដោយ ក្រសួងកសិកម្ម រុក្ខាប្រមាញ់ និងនេសាទ នៅមានសុពលភាព ២០១១	16
2.2. Forest Industry: Forestry Factories Approved by Ministry of Agriculture, Forestry and Fisheries 2011	
២.៣. សរុបនៃការនាំចេញផលិតផលព្រៃឈើ ២០០០-២០១១	17
2.3. Summary of Timber Product Exports, 2000-2011	
២.៤. សរុបនៃការនាំចូលផលិតផលព្រៃឈើ ២០០៧-២០១១	18
2.4. Summary of Timber Product Import, 2007-2011	
២.៥. ការនាំចេញផលិតផលព្រៃឈើ ២០០៩-២០១១	19
2.5. Export of Timber Products, 2009-2011	
២.៦. ការនាំចេញអនុផលព្រៃឈើ ២០០៦-២០១១	22
2.6. Export of Non-Timber Forest Products, 2006-2011	
៣. ការដាំឈើជាចម្ការ និង ការដាំឈើរាយប៉ាយ	23
3. Forest Plantation and Tree Planting	
៣.១. សរុបលទ្ធផលដាំឈើ ១៩៨៥-២០១១	24
3.1. Summary of Forest Plantation, 1985-2011	
៣.២. ដាំឈើជាចម្ការនៅតាមស្ថានីយរបស់អង្គការក្រោមឱវាទ រា ១៩៨៥-២០១១	25
3.2. Forest Plantation by Stations under the Forestry Administration, 1985-2011	
៣.៣. ដាំឈើជាចម្ការតាមបណ្តាខេត្ត និងតំបន់ផ្សេងទៀត ១៩៨៥-២០១១	27
3.3. Forest Plantation by Province and Others, 1985-2011	
៣.៤. ការដាំឈើដោយកងយោធពលខេមរភូមិន្ទឆ្នាំ ២០០២-២០១១	29
3.4. Forest plantation by military, 2002-2011	

៣.៥ ដាំឈើក្នុងឱកាសបុណ្យរុក្ខវិទ្យាទាំងប្រទេស ១៩៩៩-២០១១	30
3.5. Arbor Day Tree Planting Activities, 1999-2011	
៣.៦. ការបែងចែកកូនឈើ សម្រាប់សកម្មភាពដាំឈើដោយប្រជាជន ១៩៨៦-២០១១	32
3.6. Seedlings Distributed for Tree Planting Activities by People, 1986-2011	
៤. សហគមន៍ព្រៃឈើ	35
4. Community Forestry	
៤.១. ស្ថិតិសហគមន៍ព្រៃឈើ	36
4.1. Community Forest Statistic	
៥. សត្វព្រៃ	37
5. Wildlife	
៥.១. សួនសត្វ និង កសិដ្ឋានចិញ្ចឹមសត្វ-បង្កាត់ពូជសត្វព្រៃ	38
5.1. Zoos and Wildlife Farms	
៦. នីតិកម្ម និងក្របខ័ណ្ឌច្បាប់	39
6. Legislation and Legal Framework	
៦.១. ច្បាប់ ក្រឹត្យ អនុក្រឹត្យ និង លិខិតបទដ្ឋានក្រោមច្បាប់ដែលពាក់ព័ន្ធ និងវិស័យព្រៃឈើ	40
6.1. Laws, Decrees, Sub Decrees and Regulations Concerning Forestry	
៧. បទល្មើសព្រៃឈើ និង ការវិវាទ	44
7. Forest Offenses and Litigation	
៧.១. សង្ខេបស្តីពីបទល្មើសព្រៃឈើ និងការវិវាទព្រៃឈើ ១៩៩៧-២០១១	45
7.1. Summary of Forest Offenses and Litigation, 1997-2011	
៧.២. ទីតាំង និង ករណីបទល្មើសព្រៃឈើដែលបានបង្ក្រាប ២០០១-២០១១	46
7.2. Location and Cases of Forest Offenses Suppressed, 2001-2011	
៧.៣. លទ្ធផលនៃការបង្ក្រាបបទល្មើសព្រៃឈើ ២០០៣-២០១១	48
7.3. Results of Forest Offense Suppression, 2003-2011	
៧.៤. បទល្មើសព្រៃឈើ ២០០៦-២០១១	50
7.4. Forest Offenses, 2006-2011	
៨. រដ្ឋបាលព្រៃឈើ	51
8. Forestry Administration	
៨.១. អង្គការលេខសង្កាត់រដ្ឋបាលព្រៃឈើនៃអធិការដ្ឋានរដ្ឋបាលព្រៃឈើមេគង្គ	52
8.1. Triage Organizational Chart of Mekong Inspectorate	53
៨.១. អង្គការលេខសង្កាត់រដ្ឋបាលព្រៃឈើនៃអធិការដ្ឋានរដ្ឋបាលព្រៃឈើខាងជើងបឹងទន្លេសាប	54
8.1. Triage Organizational Chart of Northern Tonlesap Inspectorate	55
៨.១. អង្គការលេខសង្កាត់រដ្ឋបាលព្រៃឈើនៃអធិការដ្ឋានរដ្ឋបាលព្រៃឈើខាងត្បូងបឹងទន្លេសាប	56
8.1. Triage Organizational Chart of Southern Tonlesap Inspectorate	57
៨.១. អង្គការលេខសង្កាត់រដ្ឋបាលព្រៃឈើនៃអធិការដ្ឋានរដ្ឋបាលព្រៃឈើឈូងសមុទ្រ	58
8.1. Triage Organizational Chart of Gulf Inspectorate	59
៨.២. ធនធានមនុស្សនៅក្នុង រដ្ឋបាលព្រៃឈើ ២០១០-២០១១	60
8.2. Human Resources in Forestry Administration, 2010-2011	
៨.៣. វគ្គបណ្តុះបណ្តាលនៅ មជ្ឈមណ្ឌលបណ្តុះបណ្តាលព្រៃឈើ និង សត្វព្រៃ ២០០៩-២០១១	62
8.3. Training Courses at Forestry and Wildlife Training Center 2009-2011	

៨.៤. ចំណូលក្នុងវិស័យព្រៃឈើ និង ថវិកាជាតិរបស់រដ្ឋបាលព្រៃឈើ ២០០០-២០១១	63
8.4. Revenue in the Forestry Sector and National Budget of FA, 2000-2011	
ផែនទី	64
Maps	
១. ផែនទី គម្របព្រៃកម្ពុជាឆ្នាំ ២០១០	65
1. Forest Cover Map of Cambodia, 2010	
២. ផែនទី ប្រើប្រាស់ដីព្រៃឈើ	67
2. Forest Landuse Map of Cambodia	
៣. ផែនទីកំណត់ព្រំប្រទល់អធិការដ្ឋាន ខណ្ឌ ផ្នែក រដ្ឋបាលព្រៃឈើ	69
3. The Boundary Map of Forestry Administration Inspectorates, Cantonment and Division	
៤. ផែនទីកំណត់ព្រំប្រទល់អធិការដ្ឋាន ខណ្ឌ ផ្នែក រដ្ឋបាលព្រៃឈើ ជាភាសាអង់គ្លេស	
4. The Boundaries Map of Forestry Administration Inspectorates, Cantonment, and Division(English)	71
ឧបសម្ព័ន្ធ	73
Appendices	
១. ឧបសម្ព័ន្ធចំណាត់ថ្នាក់ប្រភេទព្រៃ	74
1. Appendix Classification of Forest Types	

១. គម្របព្រៃ និង ប្រភេទដីព្រៃ
1. Forest Cover and Forestland Categories

១.១. គម្របព្រៃ និងការប្រើប្រាស់ដីផ្សេងទៀតទូទាំងប្រទេស និងតាមបណ្តាខេត្ត-រាជធានី ២០១០ (១)

1.1. Forest Cover and Other LandUse of Cambodia by Province 2010 (1)

		សរុប		បន្ទាយមានជ័យ		បាត់ដំបង	
		Cambodia Total		Banteay Meanchey		Battambang	
		ផ្ទៃដី (ហិ.ត)	%	ផ្ទៃដី (ហិ.ត)	%	ផ្ទៃដី (ហិ.ត)	%
		Area (ha)		Area (ha)		Area (ha)	
ប្រភេទព្រៃឈើ	Forest Types						
ព្រៃស្រោង	Evergreen Forest	3,499,185	19.27	4,083	0.7	90,709	7.6
ព្រៃពាក់កណ្តាលស្រោង	Semi-evergreen Forest	1,274,789	7.02	6,517	1.1	49,859	4.2
ព្រៃឈ្មោះ	Deciduous Forest	4,481,214	24.68	54,468	8.9	93,059	7.8
ព្រៃផ្សេងទៀត	Other Forest	1,108,600	6.1	9,099	1.5	174,492	14.7
ព្រៃឈើសរុប	Total Forest	10,363,789	57.07	74,167	12	408,119	34.4
ប្រភេទមិនមែនព្រៃឈើ	Non Forest	7,796,885	42.93	540,652	80.0	779,091	65.6
សរុប	Total area	18,160,674	100.0	614,819	100.0	1,187,210	100.0

		កណ្តាល		កោះកុង		ក្រចេះ	
		Kandal		Koh Kong		Kratie	
		ផ្ទៃដី (ហិ.ត)	%	ផ្ទៃដី (ហិ.ត)	%	ផ្ទៃដី (ហិ.ត)	%
		Area (ha)		Area (ha)		Area (ha)	
ប្រភេទព្រៃឈើ	Forest Types						
ព្រៃស្រោង	Evergreen Forest	0	0.0	846,886	69.9	247,628	20.7
ព្រៃពាក់កណ្តាលស្រោង	Semi-evergreen Forest	0	0.0	20,254	1.7	137,930	11.5
ព្រៃឈ្មោះ	Deciduous Forest	26	0.0	27,659	2.3	478,812	40.0
ព្រៃផ្សេងទៀត	Other Forest	17,631	4.9	73,899	6.1	38,203	3.2
ព្រៃឈើសរុប	Total Forest	17,657	5	968,698	80	902,573	75.4
ប្រភេទមិនមែនព្រៃឈើ	Non Forest	338,716	95.0	242,897	20.0	294,732	24.6
សរុប	Total area	356,373	100.0	1,211,595	100.0	1,197,305	100.0

ប្រភពទិន្នន័យ : ការវាយតម្លៃគម្របព្រៃឈើ របស់រដ្ឋបាលព្រៃឈើ ២០១០

Datasources : Estimated Forest Cover of 2010, Forestry Administration

ផ្ទៃព្រៃឈើសរុបក្នុងឆ្នាំ ២០១០ គឺ ១០.៣៦៣.៧៨៨ ហិកត (៥៧.០៧%)

The total forest area in 2010 data was originally 10,363,788ha (57.07%)

១.១. គម្របព្រៃ និងការប្រើប្រាស់ដីផ្សេងទៀតទូទាំងប្រទេសនិងតាមបណ្តាខេត្ត រាជធានី ២០១០ (២)
1.1. Forest Cover and Other LandUse of Cambodia by Province 2010 (2)

កំពង់ចាម		កំពង់ឆ្នាំង		កំពង់ស្ពឺ		កំពង់ធំ		កំពត	
Kampong Cham		Kampong Chhnang		Kampong Speu		Kampong Thom		Kampot	
ផ្ទៃដី (ហិកតា)	%	ផ្ទៃដី (ហិកតា)	%	ផ្ទៃដី (ហិកតា)	%	ផ្ទៃដី (ហិកតា)	%	ផ្ទៃដី (ហិកតា)	%
Area (ha)		Area (ha)		Area (ha)		Area (ha)		Area (ha)	
13,726	1.4	16,156	3.1	70,271	10.1	354,231	28.5	138,501	29.4
6,053	0.6	6,136	1.2	25,894	3.7	19,781	1.6	8,443	1.8
8,564	0.9	145,102	27.4	303,644	43.6	73,249	5.9	65,521	13.9
128,062	13.5	42,447	8.0	5,344	0.8	173,215	13.9	7,438	1.6
156,405	16.5	209,841	39.6	405,153	58.2	620,476	50	219,903	46.6
791,891	83.5	319,620	60.4	291,318	41.8	624,287	50.2	251,912	53.4
948,296	100.0	529,461	100.0	696,471	100.0	1,244,763	100.0	471,815	100.0

មណ្ឌលគិរី		រាជធានីភ្នំពេញ		ព្រះវិហារ		ព្រៃវែង		ពោធិ៍សាត់	
Mondul Kiri		Phnom Penh		Preah Vihear		Prey Veng		Pursat	
ផ្ទៃដី (ហិកតា)	%	ផ្ទៃដី (ហិកតា)	%	ផ្ទៃដី (ហិកតា)	%	ផ្ទៃដី (ហិកតា)	%	ផ្ទៃដី (ហិកតា)	%
Area (ha)		Area (ha)		Area (ha)		Area (ha)		Area (ha)	
160,822	11.8	0	0.0	251,470	17.9	0	0.0	468,390	40.4
176,214	12.9	0	0.0	139,758	10.0	0	0.0	93,358	8.1
876,923	64.2	0	0.0	876,037	62.4	0	0.0	232,177	20.0
20,748	1.5	0	0.0	13,224	0.9	5,962	1.3	80,282	6.9
1,234,707	90.3	0	0	1,280,489	91.3	5,962	1.3	874,207	75.5
132,185	9.7	37,374	100.0	122,598	8.7	470,198	98.7	284,384	24.5
1,366,892	100.0	37,374	100.0	1,403,087	100.0	476,160	100.0	1,158,591	100.0

១.១. គម្របព្រៃ និងការប្រើប្រាស់ដីផ្សេងទៀតទូទាំងប្រទេស និងតាមបណ្តាខេត្ត-រាជធានី ២០១០ (៣)

1.1. Forest Cover and Other LandUse of Cambodia by Province 2010 (3)

		រតនគិរី		សៀមរាប		ព្រះសីហនុ	
		Ratanak Kiri		Siem Reap		Sihanouk	
		ផ្ទៃដី (ហិ.ត)	%	ផ្ទៃដី (ហិ.ត)	%	ផ្ទៃដី (ហិ.ត)	%
		Area (ha)		Area (ha)		Area (ha)	
ប្រភេទព្រៃឈើ	Forest Types						
ព្រៃស្រោង	Evergreen Forest	249,014	21.1	83,078	7.9	60,018	40.2
ព្រៃពាក់កណ្តាលស្រោង	Semi-evergreen Forest	213,058	18.1	34,305	3.3	7,907	5.3
ព្រៃឈ្មោះ	Deciduous Forest	409,632	34.8	164,995	15.6	34	0.0
ព្រៃផ្សេងទៀត	Other Forest	71,647	6.1	159,290	15.1	18,996	12.7
ព្រៃឈើសរុប	Total Forest	943,351	80	441,668	41.9	86,955	58.3
ប្រភេទមិនមែនព្រៃឈើ	Non Forest	235,109	20.0	612,781	58.1	62,250	41.7
សរុប	Total area	1,178,460	100.0	1,054,449	100.0	149,205	100.0

		ប៉ៃលិន		បឹងទន្លេសាប	
		Pailin		Tonle Sap	
		ផ្ទៃដី (ហិ.ត)	%	ផ្ទៃដី (ហិ.ត)	%
		Area (ha)		Area (ha)	
ប្រភេទព្រៃឈើ	Forest Types				
ព្រៃស្រោង	Evergreen Forest	33,077	30.7	0	0.0
ព្រៃពាក់កណ្តាលស្រោង	Semi-evergreen Forest	3,409	3.2	0	0.0
ព្រៃឈ្មោះ	Deciduous Forest	8,470	7.9	0	0.0
ព្រៃផ្សេងទៀត	Other Forest	382	0.4	2,572	1.0
ព្រៃឈើសរុប	Total Forest	45,338	42.1	2,572	1.0
ប្រភេទមិនមែនព្រៃឈើ	Non Forest	62,373	57.9	252,198	99.0
សរុប	Total area	107,711	100.0	254,770	100.0

១.១. គម្របព្រៃ និងការប្រើប្រាស់ដីផ្សេងទៀតទូទាំងប្រទេស និងតាមបណ្តាខេត្ត-រាជធានី ២០១០ (៤)

1.1. Forest Cover and Other LandUse of Cambodia by Province 2010 (4)

ស្ទឹងត្រែង		ស្វាយរៀង		តាកែវ		ឧត្តរមានជ័យ		កែប	
Stung Treng		Svay Rieng		Takeo		Oudor Meanchey		Keb	
ផ្ទៃដី (ហិកតា)	%	ផ្ទៃដី	%	ផ្ទៃដី (ហិកតា)	%	ផ្ទៃដី (ហិកតា)	%	ផ្ទៃដី (ហិកតា)	%
Area (ha)		Area (ha)		Area (ha)		Area (ha)		Area (ha)	
281,652	23.4	0	0.0	1,953	0.6	125,863	19.0	1,657	10.9
277,332	23.1	0	0.0	0	0.0	48,070	7.2	511	3.4
435,384	36.2	0	0.0	9,740	2.8	217,718	32.8	0	0.0
32,659	2.7	14,590	5.1	2,886	0.8	14,617	2.2	915	6.0
1,027,027	85	14,590	5	14,579	4	406,268	61	3,083	20
174,634	14.5	272,235	94.9	334,464	95.8	256,897	38.7	12,090	79.7
1,201,661	100.0	286,825	100.0	349,043	100.0	663,165	100.0	15,173	100.0

១.២ អត្រាកម្របព្រៃឈើតាមបណ្តា ខេត្ត/រាជធានី ២០១០

1.2. Forest Cover Ratio by Province/Municipality, 2010

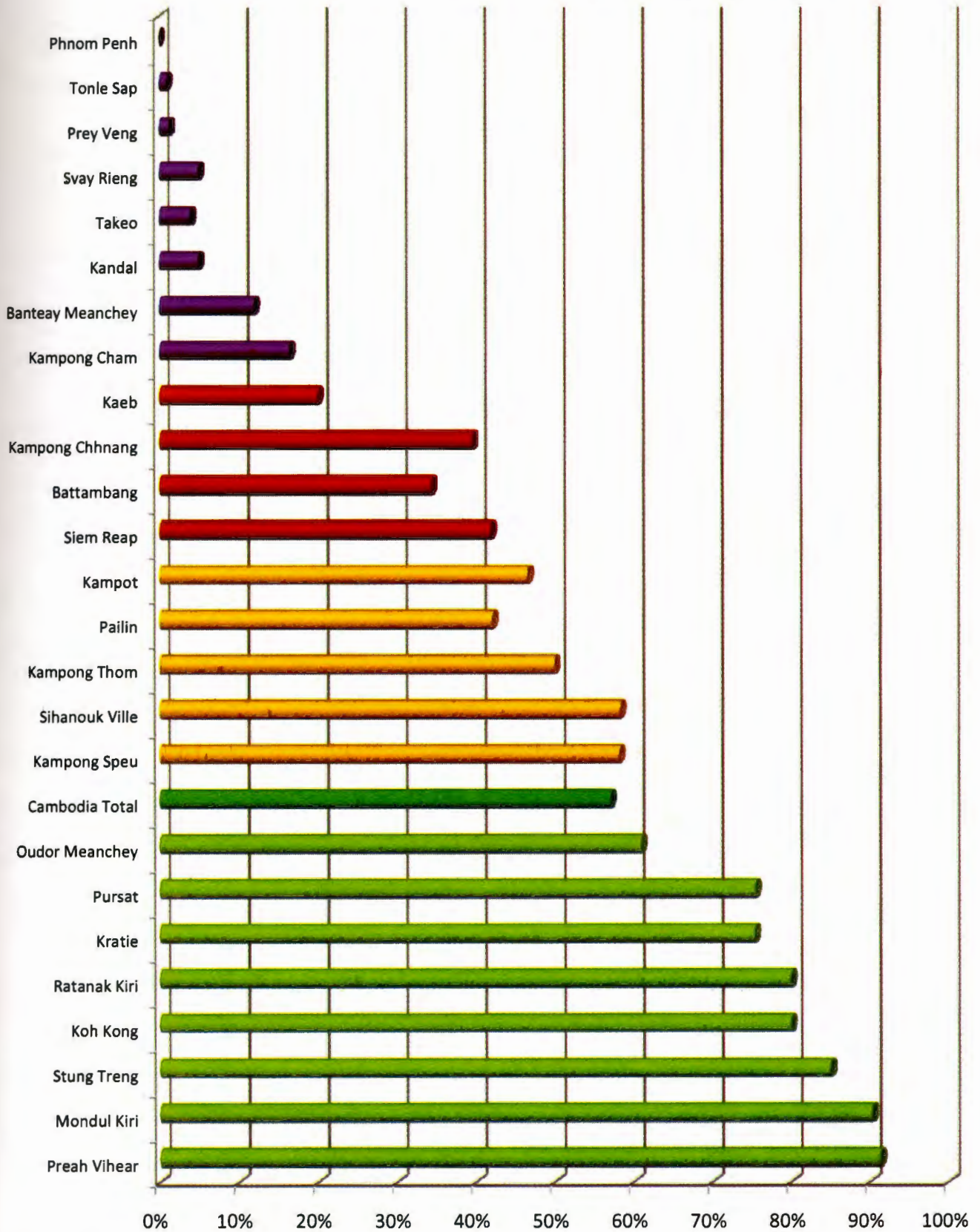

១.៣. ព្រៃការពារ តំបន់អភិរក្ស និង ស្ថានីយស្រាវជ្រាវព្រៃឈើ

1.3. Protected Forests, Conservation Sites and Forest Research Stations

លរ No.	ឈ្មោះ Name	ខេត្ត-រាជធានី Province/Municipality	កំណត់ដោយ Designated by	ឆ្នាំ Year	ផ្ទៃដី (ហិ.ត) Area (ha)
១	តំបន់បម្រុងទុកសត្វក្រៀល-អន្លង់ព្រីង Anlung Pring Sarus Crane Reserve	កំពត Kampot	អនុក្រឹត្យ Sub Decree	០៤ អនក្រ.បក 06.01.2011	217
២	តំបន់អភិរក្សសត្វឡិប និងជីវចម្រុះនៃប្រព័ន្ធអេកូឡូស៊ី Bengal Florican Conservation Site and biodiversity	កំពង់ធំ សៀមរាប Kampong thom, Siem Riep	ប្រកាស Declaration	០៦៤ប្រក.កសក 08.02.2010	26,523 4,636
៣	តំបន់ព្រៃការពារសម្រាប់អភិរក្សជីវចម្រុះ " សីមា " "Seima" Protected Forest for Biodiversity Conservation	មណ្ឌលគិរី, ក្រចេះ Mondul Kiri, Kratie	អនុក្រឹត្យ Sub Decree	១៤៣ អនក្រ.បក 02.09.2009	292,690
៤	តំបន់ព្រៃការពារសម្រាប់លំហែកម្សាន្ត និងកីឡាប្រមាញ់ Oyadav Protected Forest for Recreation and Hunting Game	រតនគិរី Rattanakiri	អនុក្រឹត្យ Sub Decree	៤៧ អនក្រ.បក 23.03.2009	101,348
៥	តំបន់ព្រៃការពារមណ្ឌលគិរី (ផ្ទៃដីកាត់ចេញ) Mondul Kiri Protected Forests (Land Area Cut)	មណ្ឌលគិរី Mondul Kiri	អនុក្រឹត្យ Sub Decree	២០៦ អនក្រ.បក 28.12.2007	(-56,467)
៦	តំបន់បម្រុងទុកសត្វក្រៀលបឹងព្រៃកណ្តៅ Beong Preak Lapov Sarus Crane Reserve	តាកែវ Takeo	អនុក្រឹត្យ Sub Decree	១៤៩ អនក្រ.បក 15.10.2007	8,305
៧	តំបន់អភិរក្សជីវចម្រុះការពារច្រករបៀងសត្វដំរី Southern Cardamon Elephant Corridor	កោះកុង Koh Kong	អនុក្រឹត្យ Sub Decree	៦៥ អនក្រ.បក 06.10.2004	144,275
៨	តំបន់ព្រៃការពារព្រះវិហារ Preah Vihear Protected Forests	ព្រះវិហារ Preah Vihear	អនុក្រឹត្យ Sub Decree	៧៦ អនក្រ.បក 30.07.2002	190,027
៩	តំបន់ព្រៃការពារផ្លូវភ្នំក្រវាញភាគកណ្តាល Central Cardamom Protected Forests	កោះកុង, ពោធិ៍សាត់, កំពង់ស្ពឺ Koh Kong, Pursat, Kg Speu	អនុក្រឹត្យ Sub Decree	៧៧ អនក្រ.បក 30.07.2002	401,313
១០	តំបន់ព្រៃការពារមណ្ឌលគិរី Mondul Kiri Protected Forests	មណ្ឌលគិរី Mondul Kiri	អនុក្រឹត្យ Sub Decree	៧៥ អនក្រ.បក 30.07.2002	429,438
១១	ចម្ការពូជ Seed Source	កំពង់ធំ Kg Thom	ប្រកាស Declaration	2002	117
១២	ចម្ការពូជនាងនួន Seed Source of <i>Dalbergia bariensis</i>	ព្រះវិហារ Preah Vihear	ប្រកាស Declaration	2001	13
១៣	តំបន់បម្រុងទុកសត្វក្រៀលអាងត្រពាំងថ្មី Ang Trapeang Thmor Sarus Crane Reserve	បន្ទាយមានជ័យ Banteay Meanchey	ព្រះរាជក្រឹត្យ Royal Decree	រកត/០២០០/១១០ 22.02.2000	12,650
១៤	ការគ្រប់គ្រងធនធានធម្មជាតិតំបន់ព្រៃកម្រិតសាប Kbal Chhay (Preak Tueksap)	ព្រះសីហនុ Sihanouk	អនុក្រឹត្យ Sub Decree	៧៦ អនក្រ.បក 20.11.1997	6,202
១៥	ឧទ្យានសួនសត្វ និងមជ្ឈមណ្ឌលសង្គ្រោះសត្វព្រៃភ្នំតាម៉ៅ Phnom Tamao Zoological Garden and Wildlife Rescue Center	តាកែវ Takeo	ប្រកាស Declaration	៣១៣ប្រក.កសក.ចត 22.05.1996	1,200

ប្រភពទិន្នន័យ : គោលការណ៍សត្វព្រៃ និងជីវចម្រុះ
Data sources: Department of Wildlife and Biodiversity

*: ឈ្មោះពេញរបស់ព្រៃការពារ តំបន់អភិរក្ស និងស្ថានីយស្រាវជ្រាវព្រៃឈើសូមពិនិត្យក្នុងចំណុចទី ៦.១
*: Full names of the Protected Forests, Conservation sites and Research stations, referred to 6.1

១.៤. តំបន់ព្រៃសម្បទាន

1.4. Forest Concession Areas

ព្រៃសម្បទាននៅមានសុពលភាព Current Forest Concession Areas

ឈ្មោះ Name	ខេត្ត-រាជធានី Province/Municipality	ការបរិច្ឆេទសម្រេច Approved Date	ផ្ទៃដី (ហិ.ត) Area (ha)	សហគមន៍			
				ព្រៃឈើ (1) CF	ព្រៃការពារ (2) PF	សេដ្ឋកិច្ច (3) ELC	សម្បទាន សង្គមកិច្ច (4) SLC
សហគ្រាសកូឡិមស៊ីម COLEXIM Enterprise	កំពង់ធំ ^(a) Kg Thom ^(a)	12-02-1996	147,187	12,185			
សហគ្រាសកាសូទិម CASOTIM Enterprise	ក្រចេះ Kratie	09-04-1996	131,380			38,182	
ក្រុមហ៊ុន សាមលីញ អន្តរជាតិ (1) SL International Ltd. (1)	ក្រចេះ, កំពង់ចាម, មណ្ឌលគិរី Kratie, Kg Cham, Mondul Kiri	11-08-1994	467,484	2,021	2,876	36,317	
ក្រុមហ៊ុន សាមលីញ អន្តរជាតិ (2) SL International Ltd. (2)	កំពង់ស្ពឺ, កោះកុង Kg Speu, Koh Kong	11-08-1994	298,598	7,995	121,355		
ក្រុមហ៊ុនភាពិមិច ហ្វូឆាង ខេមបូឌា (1) Pheapimex Fuchang Cambodia Co., Ltd. (1)	ក្រចេះ, កំពង់ធំ Kratie, Kg Thom	15-03-1996	137,475				
ក្រុមហ៊ុនភាពិមិច ហ្វូឆាង ខេមបូឌា (2) Pheapimex Fuchang Cambodia Co., Ltd. (2)	ស្ទឹងត្រែង Stung Treng	15-03-1996	221,250				
ក្រុមហ៊ុនភាពិមិច ហ្វូឆាង ខេមបូឌា (3) Pheapimex Fuchang Cambodia Co., Ltd. (3)	ស្ទឹងត្រែង, រតនគិរី Stung Treng, Ratanak Kiri	08-04-1998	350,000				
ក្រុមហ៊ុនកម្ពុជា ចិន្តា ធានាផ្កា Cambodia Chemdar Plywood Mfg. Co., Ltd.	ព្រះវិហារ Preah Vihear	03-02-1996	103,300				
ក្រុមហ៊ុន សំរោង វូឌ ឧស្សាហកម្ម Sam Rong Wood Industry Pte., Ltd.	សៀមរាប ^(c) Siem Reap ^(c)	22-08-1996	200,050	11,527		16,658	2,507
ក្រុមហ៊ុន អេវីប្រាយ Everbright CIG Wood Co., Ltd.	ក្រចេះ, ស្ទឹងត្រែង Kratie, Stung Treng	08-08-1996	136,376				
ក្រុមហ៊ុន ស៊ុបកេរ្តិ៍ Super Wood IPEP Ltd.	ពោធិ៍សាត់ Pursat, K.Speu	18-04-1996	94,418		30,230		
ក្រុមហ៊ុន ទីម៉ាសធនធាន Timas Resources Ltd.	កំពង់ចាម, ក្រចេះ, ព្រះវិហារ Kg Cham, Kratie, Preah Vihear	14-02-1996	161,450				
ក្រុមហ៊ុន ស៊ីលវើរូត (1) Silveroad Wood Products Ltd. (1)	កោះកុង, ពោធិ៍សាត់ Koh Kong, Pursat	08-04-1998	215,460				
ក្រុមហ៊ុន ស៊ីលវើរូត (2) Silveroad Wood Products Ltd. (2)	កោះកុង Koh Kong	08-04-1998	100,000				
ក្រុមហ៊ុន យូ រីសាកូ You Rysaco Company	ពោធិ៍សាត់, កំពង់ស្ពឺ, បាត់ដំបង Pursat, Battambang	02-03-1998	214,000				
ក្រុមហ៊ុន ទីភីភី TPP Cambodia Timber Product Pte., Ltd.	សៀមរាប, ព្រះវិហារ, ពោធិ៍សាត់ ^(d) Siem Reap, Preah Vihear, Pursat ^(d)	03-04-1998	395,900				
សរុប Total			3,374,328				

ប្រភពទិន្នន័យ : នាយកដ្ឋានព្រៃឈើ និងសហគមន៍ព្រៃឈើ រដ្ឋបាលព្រៃឈើ

Data source: Department of Forest and Community Forestry, Forestry Administration

ទិន្នន័យដកស្រង់ត្រឹមថ្ងៃទី ៣១ ធ្នូ ២០១១

Date: as of 31st December 2011

សំគាល់ (1), (2), (3) និង (4) គឺជាទិន្នន័យដីដែលបានប្រើប្រាស់ជាដីសហគមន៍ព្រៃឈើ ព្រៃការពារ ដីសម្បទានសេដ្ឋកិច្ច និងដីសម្បទានសង្គមកិច្ចដែលត្រូវបានកាត់ចេញពីតំបន់ព្រៃសម្បទាននីមួយៗ

Note: (1),(2),(3) and (4) are the areas used for CF, PF, ELC and SLC cut from each forest concession company

១.៥. ដីព្រៃក្រោមការគ្រប់គ្រងរបស់ស្ថានីយដាំឈើ (១)
1.5. Forestlands Under Tree Planting Stations (1)

ឈ្មោះ Name	ខេត្ត-រាជធានី Province/Municipality	កំណត់ដោយ Designated by	ឆ្នាំ Year	ផ្ទៃដី(ហិ.ត) Area (ha)
ទឹកដា Tuek Chhar	កំពង់ចាម Kg Cham	ប្រកាស កសក Declaration of MAFF	1996	72
មាឆក Mear Nork	កំពង់ឆ្នាំង Kg Chhnang	ប្រកាស កសក Declaration of MAFF	1997	29,065
អូសណ្តាន់ Osandan	កំពង់ឆ្នាំង Kg Chhnang	សេចក្តីសម្រេចរបស់ខេត្ត កំពង់ឆ្នាំង Decision of Kg Chhnang	1989	819
ឈូកស Chhuk Sor	កំពង់ឆ្នាំង Kg Chhnang	លិខិតរបស់ខេត្ត កំពង់ឆ្នាំង Letter of Kg Chhnang	1990	400
ភ្នំក្រោយ Phnom Kray	កំពង់ស្ពឺ Kg Speu	លិខិតរបស់ រព Letter of FA	1988	1,450
ទួលព្រិច Toul Prich	កណ្តាល Kandal	កំណត់ហេតុរបស់គណៈកម្មាធិការប្រជាជនបដិវត្តន៍ Minutes of Revolution People Committee	1986	358
ភ្នំអដ្ឋរស្ស Phnom Athras	កណ្តាល Kandal	រព FA	1992	40
អង្គរជ័យ Angkor Chey	កំពត Kampot	ប្រកាស កសក Declaration of MAFF	1999	3,909
កំចាយមារ Kamchay Mear	ព្រៃវែង Prey Veng	លិខិតរបស់ខេត្តព្រៃវែង Letter of Prey Veng	1995	8,705
រមាសហែក Romeas Hek	ស្វាយរៀង Svay Rieng	លិខិតរបស់ខេត្ត ស្វាយរៀង Letter of Svay Rieng	1990	8,002
ក្រសាំង Krosang	ស្វាយរៀង Svay Rieng	លិខិតរបស់ខេត្ត ស្វាយរៀង Letter of Svay Rieng	1990	5,012
ភ្នំតាម៉ៅ Phnom Tamao	តាកែវ Takeo	ប្រកាស កសក Declaration of MAFF	1993	1,300
បន្ទាយអង្គរ Banteay Angkor	តាកែវ Takeo	សេចក្តីសម្រេចរបស់គណៈកម្មាធិការប្រជាជនបដិវត្តន៍ Decision of Revolution People Committee	1987	1,100
ក្បាលឆាយ (ព្រៃកម្រិតសាប) * Kbal Chhay (Preak Tueksap)*	ព្រះសីហនុ Sihanouk	អនុក្រឹត្យ Sub Decree	1997	6,027
ត្រពាំងធំ Tropang thom	តាកែវ Takeo	លេខ ៨១១ សរសណ. ខេត្តតាកែវ No 811 Takeo Province	1998	1,015
ដងទង់ Domg tung	កំពង់ចាម Kp Cham	លេខ ០១៣ ដក.កច ខេត្តកំពង់ចាម No 013 Kampong Cham Province	1997	4,800
ទ្រនាប់ឧទ្យានជាតិភ្នំគូលែន Tronab Utianchiat Pnom Kulen	សៀមរាប Sieam Reap	លេខ ១១៤ សសរ ខេត្តសៀមរាប No 114 Seamreap Province	2000	14,000
បឹងលាច Boeung Leach	ក្រចេះ Kratie	លេខ ២១៩៩ ចណក្រច ខេត្តក្រចេះ No 2199 Kratie Province	2000	5,662
ភ្នំសំរោង Pnom Samrong	ក្រចេះ Kratie	លេខ ៧៩៧ ចណក្រច ខេត្តក្រចេះ No 797 Kratie Province	1997	4,381

១.៥. ដីព្រៃក្រោមការគ្រប់គ្រងរបស់ស្ថានីយដំណើរ (២)
1.5. Forestlands Under Tree Planting Stations (2)

ឈ្មោះ Name	ខេត្ត-ក្រុង Province/Municipality	កំណត់ដោយ Designated by	ឆ្នាំ Year	ផ្ទៃដី(ហិកតា) Area (ha)
ភ្នំពោធិ Pnom Porn	កែប Kep	លេខ ០៤៦ ដក.ក្រក កែប No 046 ដកក្រក Keep	2001	32
សាលាក្រៅ Salakraov	ប៉ៃលិន Pailin	លេខ ៤៤/០២ សក.បល ប៉ៃលិន No 44/02 សក.បល Pailin	2002	200
សរុប Total				96,348

ប្រភពទិន្នន័យ : នាយកដ្ឋានអភិវឌ្ឍន៍ចម្ការព្រៃដាំ និងព្រៃឯកជន
 Data source: Department of Forest Plantation and Private Forest

*: តំបន់ស្ថានីយក្បាលឆាយត្រូវកំណត់ជាប្រភេទព្រៃការពារដែរ
 *: Kbal Chhay Station area is also categorized as Protected Fores

មានផ្ទៃដីខ្លះក្នុងចំណោមផ្ទៃដីព្រៃឈើទាំងនោះត្រូវផ្លាស់ប្តូរក្រោយពីមានការកំណត់ផ្នែកនៃដីទាំងនោះទៅជាដីប្រើប្រាស់ផ្សេងវិញ។ ទិន្នន័យនេះប្រមូលនៅ
 ថ្ងៃទី ៣១ ខែ ធ្នូ ឆ្នាំ ២០០៦

Some of the forestland areas changed after designation as parts were distributed for other landuse. The data shown here are as of 31st December 2006

២. ផលិតកម្ម និងពាណិជ្ជកម្ម ព្រៃឈើ
2. Forest Production and Trade

២.១. ផលិតផលព្រៃឈើសរុប ២០០៧-២០១១ (១)

2.1. Summary of Forest Products, 2007-2011 (1)

ផលិតផលព្រៃឈើ	Forest Products	ឯកតា	Units	2007	2008	2009	2010	2011
ឈើមូល	Round Logs Total	ម ^៣		16,326	38,428	47,184	54,087	143,456
គុបក្នុងស្រុក	- Domestic Coupe	ម ^៣		1,408	7,188	10,070	5,443	6,542
ដីសម្បទានសេដ្ឋកិច្ច	- Economic land concession	ម ^៣		13,491	31,049	37,113	48,644	135,728
ប្រមូលទិញ-ដេញថ្លៃ	- Bidding	ម ^៣		956	190	0	0	1,186
ចុងឈើ	- Top of Tree	ម ^៣		470	0	0	0	0
ឈើអារ ឈើជ្រុង និងឈើកែច្នៃផ្សេងទៀត	Sawn/Processed Timber	ម ^៣		3,292	1,947	1,143	4,310	7,085
ក្តារដើមការ ក្តារពុម្ព		ម ^៣		3	100	6	0	0
ឈើកែច្នៃជាស៊ុមទម្រង់		ល្បត		300	0	0	0	0
មោលប្រាំបីមីង	Sawn Timber 8 cm	គូរ		2	0	0	0	0
ពកឈើប្រណិត		គ.ក្រ		880	59	0	0	419
ដំរីទឹក និងដំរីចុង	Liquid and Solid Resin	តោន		1,567	2,378	1,891	1,417	1,065,044
អាកាស្យា និងប្រេងខ្យល់	Acacia & Eucalyptus	ស្មែរឌុប		1,208,819	2,363	6,548	0	14,797
ចំណិតឈើ អាកាស្យា និងប្រេងខ្យល់	Wood chip	ស្មែរឌុប		0	7,000	0	0	0
ធុង	Charcoal	គ.ក្រ		99,470	150	0	0	4,645
ផ្តៅ	Rattan	តោន		125	0	8	10	10
សរសរ	Poles	ដើម		1,095	455	0	0	419
កូនឈើ	Poles	ដើម		43,679	52,205	102,558	205,227	750,753
ឃ្និត(ស្ករក្រំ, ឆ្អែក)	Medicine mushroom	គ.ក្រ		8,000	640	0	0	0
អុសចម្រុះ	Chop wood	ស្មែរ		20,866	38,743	78,073	103,114	105,499,160
ប្លូស្សី	Bamboo	តោន		2,916	1,459	2,768	5080T200	4381T170
ប្លូស្សី	Bamboo	ដើម		500	3,500	0	0	0
បង្គោលក្រក់	Hard wood	ដើម		767	388	80	0	0
បង្គោលរបង, បង្គោលស្នាច់		ដើម		60	152	0	0	268
គ្រោងទ្វារ	Door frame	វង់		10	6	44	0	0
បន្ទះទ្វារ	door	បន្ទះ		19	0	0	0	0
បង្អួចឈើ	Wooden window	វង់		12	0	0	0	0
បន្ទះបង្អួច		បន្ទះ		16	0	0	0	0
ទូក ឯ និងទូកប៉ុកចាយ	Wooden Boat	គ្រឿង		4	5	5	0	0
គ្រោងទ្វារ សន្លឹកទ្វារ តុ ទូ កៅអី	Furnitures	គ្រឿង		0	165	0	13,295	0
ប្រើជើងជញ្ជាំង ក្តារកៅអី		ម		0	800	0	0	0
នីវ		បាច់		0	30	0	0	0
គតិវ		ដើម		0	1	2	6	6
ចំរៀងតាអោន		ចំរៀង		0	200,000	0	0	0
ដើមឆ្នោក ឆ្នោក ឈើរាង តាត្រាវ និងវដ្តល		ដើម		0	100	0	0	0
តាអោន		បន្ទះ		0	140	0	0	0
ឈើចន្ទល់	Poles (kind of Poles)	ដើម		0	9,700	0	0	0

២.១. ផលិតផលព្រៃឈើសរុប ២០០៧-២០១១ (២)

2.1. Summary of Forest Products, 2007-2011 (2)

ផលិតផលព្រៃឈើ	Forest Products	ឯកតា	Units	2007	2008	2009	2010	2011
ម៉ែសាក់	<i>Teeak (Tectona grandis)</i>			0	0	20	0	6
ទ្វារ		វង់					22	
ក្រែ		គ្រឿង					23	7
ដើមក្រែ		ដើម					80	
ឈើទុក ង		ដើម					1	
ឈើធ្វើទុក ង		គ្រឿង						6
ទុក ង		គ្រឿង					6	
ទុកចែវ		គ្រឿង					1	
ច្រវ៉ា							1,320	300
ក្តារស្រឡៅ		កំ					2	
ក្តារសាប		សន្លឹក					64	
រង្វាង		ដើម					596	
ដែរណែង		ម					11,200	
ទងស្បូវ		ម					560	
ស្រឡៅ		ដើម					6	3
គល់ឈើ		គល់						31
ជន្លង់		ដើម						190
ខ្លឹមច័ន្ទ		លីត្រ					2L&5Kg	
សំបកឈើ		គក្រ						1,548
ផ្លែសំរឹម		គក្រ						21,571
ក្រាក់ត្រពូង		គក្រ						15
		ដុំ						3

ប្រភពទិន្នន័យ : នាយកដ្ឋានព្រៃឈើ និងសហគមន៍ព្រៃឈើនៃរដ្ឋបាលព្រៃឈើ
 Data Source: Department of Forest and Community Forestry

ទិន្នន័យដកស្រង់ត្រឹមថ្ងៃទី ៣១ ធ្នូ ២០១១
 Date: as of 31st December 2011

២.២. ឧស្សាហកម្មព្រៃឈើ : រោងចក្រអារឈើអនុញ្ញាតដោយក្រសួងកសិកម្ម

រុក្ខាប្រមាញ់ និង នេសាទ នៅមានសុពលភាព ២០១១ (១)

2.2. Forest Industry: Forestry Factories Approved by Ministry of Agriculture, Forestry and Fisheries 2011 (1)

តាមខណ្ឌរដ្ឋបាលព្រៃឈើ By Contoment

		មូលដ្ឋានឧស្សាហកម្មព្រៃឈើ រោងចក្រអារឈើ និង សិប្បកម្មកែច្នៃផល អនុផលព្រៃឈើ	សរុប	ផ្សេងៗ
		Timber processing factories, Sawmill and Wood processing and furniture handicraft	Total	Others
		រោងចក្រ ឬរោងម៉ាស៊ីនកែច្នៃឈើ	សិប្បកម្មកែច្នៃឈើ និងផលិតគ្រឿងសង្ហារឹម	
		Timber processing factory/Sawmill	Wood processing and furniture handicraft	
01	ខេត្តពោធិ៍សាត់	Pursat	0	0
02	ខេត្តក្រចេះ	Kratie	9	1
03	ខេត្តមណ្ឌលគិរី	Mondul Kiri	4	0
04	ខេត្តព្រះវិហារ	Preah Vihear	4	0
05	ខេត្តរតនគិរី	Ratanak Kiri	3	0
06	ខេត្តកណ្តាល	Kandal	3	2
07	ខេត្តសៀមរាប	Siem Reap	1	0
08	ខេត្តឧត្តរមានជ័យ	Otdar Meanchey	2	0
09	ខេត្តកំពង់ចាម	Kampong Thom	4	0
10	ខេត្តស្ទឹងត្រែង	Stoeng Treng	7	0
11	ខេត្តកំពង់ចាម	Kampong Cham	6	0
12	ខេត្តកោះកុង	Koh Kong	2	1
13	ខេត្តព្រះសីហនុ	Preah Sihanouk	4	0
	សរុប	Total	49	3
				52

២.២. ឧស្សាហកម្មព្រៃឈើ : រោងចក្រអារឈើអនុញ្ញាតដោយក្រសួងកសិកម្ម

រុក្ខាប្រមាញ់ និង នេសាទនៅមានសុពលភាព ២០១១ (២)

2.2. Forest Industry: Forestry Factories Approved by Ministry of Agriculture, Forestry and Fisheries 2011 (2)

តាមប្រភេទផលិតផល (By Products)

		មូលដ្ឋានឧស្សាហកម្មព្រៃឈើ រោងចក្រអារឈើ និង សិប្បកម្មកែច្នៃផល អនុផលព្រៃឈើ	សរុប	ផ្សេងៗ
		Timber processing factories, Sawmill and Wood processing and furniture handicraft	Total	Others
		រោងចក្រ ឬរោងម៉ាស៊ីនកែច្នៃឈើ	សិប្បកម្មកែច្នៃឈើ និងផលិតគ្រឿងសង្ហារឹម	
		ធុំ	ធុំ	
		Timber processing factory/Sawmill	Wood processing and furniture handicraft	
	ឈើអារ/កែច្នៃ	Sawn/Processed wood	45	0
	ក្តារបន្តនិងវីឡែវ	Plywood and Vineer	0	1
	គ្រឿងសង្ហារឹម/ចម្លាក់	Furniture, Wood carving,	0	2
	វត្ថុអនុស្សាវរីយ៍	Souvenir		
	ប្រេង/កំទេចឈើចម្អិន	Oil/ Sandal wood waste	0	0
	ក្រីស្លា			
	ឈើចំណិត	Wood chip	4	0
	សរុប	Total	49	3
				52

ប្រភពទិន្នន័យ : ធានាឧស្សាហកម្មព្រៃឈើ និងសហប្រតិបត្តិការអន្តរជាតិ រដ្ឋបាលព្រៃឈើ

Data source: Department of Forest Industry and International Cooperation, Forestry Administration

២.៣. សង្ខេបនៃការនាំចេញផលិតផលឈើ ២០០០-២០១១

2.3 Summary of Timber Product Exports, 2000-2011

ឯកតា : ម^៣, ស្តែរឌុប, តោន Unit: m³, Std, T

ផលិតផល	Products	2000	2001	2002	2003	2004	2005	2006	2007	2008	2009	2010	2011	
ឈើមូល	Round Logs	0	0	0	0	0	0	0	0	0	0	0	0	
ឈើអារ	Sawn Timber	0	0	0	0	0	0	0	0	0	0	0	0	
ឈើឈូសមុខ ២ មុខ ៤	S2S, S4S*	2,606	3,690	1,429	171	79	297	0	0	17	484	816	501	
ឈើចំណិតឆ្អឹង	Veneer	44,684	23,232	6,571	0	0	0	0	0	0	0	0	858	
ឈើក្តារបន្ត	Plywood	26,507	13,612	3,833	0	0	4,530	0	0	0	0	0	297	
គ្រឿងសម្ភារីម	Furniture	198	0	1	32	46	0	0	0	0	0	7	108	
ឈើក្តារក្រាល	Flooring	0	894	371	428	0	0	0	0	0	250	0	824	
ឈើកំណល់រថភ្លើង	Railway Sleeper	0	145	527	951	0	0	0	0	201	0	0	0	
ឈើក្នុងទោល ឬបន្ទាអតិបរមា ២៥ សម		0	0	0	0	0	0	0	392	76	3,141	13,074	25,212	
ឈើកែច្នៃកំរិតអេចអាចម័រណារ	Particle Board	314	0	0	0	0	0	0	0	0	0	0	0	
ឧបករណ៍ក្មេងលេង	Toy	0	0	9	4	8	0	0	0	0	0	0	0	
ឈើកែច្នៃជាឧបករណ៍ប្រើប្រាស់ (ម ^៣)	Processed wood in utilizing (CBM)	0	0	0	0	0	0	171	40	0	0	0	0	
ឈើកែច្នៃដើមអាកាស្យា ប្រេងខ្យល់ (ម ^៣)	Processed Eucalyptus wood (CBM)	0	0	0	0	0	0	165	0	0	0	0	0	
ឈើកែច្នៃដើមអាកាស្យា ប្រេងខ្យល់ (ស្តែរឌុប)	Processed Eucalyptus wood (Std)	0	0	0	243	1261	4755	200	910	643	993	0	0	
ចំណិតឈើអាកាស្យា ប្រេងខ្យល់ (តោន)	Acacia & Eucalyptus Wood Chips (T)	0	0	0	0	0	0	6000	0	7000	0	32,257	68,000	
ឈើដើមចំនុក្រសាកតំប៉ាតាងៗ ទាំងដើម-ឫស (តោន)		0	0	0	0	0	0	0	0	0	10	0	0	
សរុប	Total	m	74,309	41,573	12,739	1,586	133	4,827	337	432	294	3,875	13,897	27,800
		T	0	0	0	0	0	0	6,000	0	7,000	10	32,257	68,000
		Std	0	0	0	243	1,261	4,755	200	910	643	993		

ប្រភពទិន្នន័យ : នាយកដ្ឋានឧស្សាហកម្មព្រៃឈើ និងសហប្រតិបត្តិការអន្តរជាតិ រដ្ឋបាលព្រៃឈើ
 Data source: Department of Forest Industry and International Cooperation, Forestry Administration

ទិន្នន័យដកស្រង់ត្រឹមថ្ងៃទី ៣១ ធ្នូ ២០១១
 Date: as of 31st December 2011

បរិមាណនាំចេញនៃផលិតផលមួយចំនួនលើសពីបរិមាណផលិតព្រោះទិន្នន័យមកពីប្រភពផ្សេងគ្នា
 The amount of export of some products exceeds the amount of production because of different data source

២.៤. សង្ខេបនៃការនាំចូលផលិតផលឈើ ២០០៧-២០១១

2.4. Summary of Timber Product Import, 2007-2011

ឯកតា : ម^៣, ស្តែរអុប, តោន Unit: m³, Std, T

ផលិតផល	Products		2007	2008	2009	2010	2011
ឈើអារ Changfuta	Sawn Timber		500	0	502	574	250
ឈើអារ PAUFERRO	Sawn Timber		0	0	0	200	0
ឈើមូល PAUFERRO	Log Timber		0	0	0	0	50
ឈើអារស្រល់	Sawn Timber (Pine tree)		0	14	133	0	0
ឈើកែវឆ្នៃ	Processed wood		0	0	465	0	0
ឈើក្រុង MADEIRA			0	0	182	100	0
ឈើហ៊ុបក្រុងប្រណិត (ក្រព្យុង)			0	0	200	0	0
សរុប	Total	m ³	500	14	1,483	874	300
		T	0	0	0		
		Std	0	0	0	0	0

ប្រភពទិន្នន័យ : នាយកដ្ឋានឧស្សាហកម្មព្រៃឈើ និងសហប្រតិបត្តិការអន្តរជាតិ រដ្ឋបាលព្រៃឈើ

ទិន្នន័យដកស្រង់ត្រឹមថ្ងៃទី ៣១ ធ្នូ ២០១១

Data source: Department of Forest Industry and International Cooperation, Forestry Administration

Date: as of 31st December 2011

បរិមាណនាំចេញនៃផលិតផលមួយចំនួនលើសពីបរិមាណផលិតព្រោះទិន្នន័យមកពីប្រភពផ្សេងគ្នា

The amount of export of some products exceeds the amount of production because of different data source

២.៥. ការនាំចេញផលិតផលឈើ ២០០៩-២០១១ (១)

2.5. Export of Timber Products, 2009-2011 (1)

ឆ្នាំ ២០០៩ Year 2009

ឯកតា : ម^៣, ស្តែនដារ, តោន Unit: m³, Std, T

ទិសដៅនាំចេញ	Export Destination	ចិន	បារាំង	ជប៉ុន	ឡាវ	តៃវ៉ាន់	ថៃឡង់	វៀតណាម	សរុប
		China	France	Japan	Laos	Taiwan	Thailand	Vietnam	Total
ឈើលក់សមុខ ២, មុខ ៤	S2S,S4S	484	0	0	0	0	0	0	484
ឈើចំណិតស្តើង	Veneer	0	0	0	0	0	0	0	0
ឈើក្តារបន្ទះ	Plywood	0	0	0	0	0	0	0	0
គ្រឿងសង្ហារឹម	Furniture	0	0	0	0	0	0	0	0
ឈើក្តារក្រាល	Flooring	250	0	0	0	0	0	0	250
ឈើកំណល់រថភ្លើង	Railway Sleeper	0	0	0	0	0	0	0	0
ឧបករណ៍ក្មេងលេង	Toy	0	0	0	0	0	0	0	0
ឈើជ្រុងទោល ឬបន្ទាត់បរមា ២៥ សម	Timber 1mX25cm	3,141	0	0	0	0	0	0	3,141
ឈើដាំកែច្នៃ (អាកាសស្យា និងប្រេងខ្យល់) (ស្តែនដារ)	Processed Plantation wood (Std)	0	0	0	0	0	0	993	993
ឈើដើមចំណុះក្រសួរកាត់ជាកង់ៗ ទាំងដើម-ឫស (តោន)		10	0	0	0	0	0	0	10
សរុប	Total		m ³	3,875	0	0	0	0	3,875
			Std	0	0	0	0	993	993
			T	10	0	0	0	0	10

២.៥. ការនាំចេញផលិតផលឈើ ២០០៩-២០១១ (២)

2.5. Export of Timber Products, 2009-2011 (2)

ឆ្នាំ ២០១០ Year 2010

ឯកតា : ម^៣. ផ្លែឈើ, តោន Unit: m3, Std, T

ទិសដៅនាំចេញ	ទិស	បារាំង	ជប៉ុន	ឡាវ	តៃវ៉ាន់	ថៃឡង់	វៀតណាម	សរុប	
Export Destination	China	France	Japan	Laos	Taiwan	Thailand	Vietnam	Total	
ឈើល្អិតមុខ ២, មុខ ៤	S2S,S4S	406	0	0	0	0	307	103	816
ឈើចំណិតស្តើង	Veneer	0	0	0	0	0	0	0	0
ឈើក្តារបន្ទះ	Plywood	0	0	0	0	0	0	0	0
គ្រឿងសង្ហារឹម	Furniture	7	0	0	0	0	0	0	7
ឈើក្តារក្រាល	Flooring	0	0	0	0	0	0	0	0
ឈើកំណល់រថភ្លើង	Railway Sleeper	0	0	0	0	0	0	0	0
ឧបករណ៍ក្មេងលេង	Toy	0	0	0	0	0	0	0	0
ឈើជ្រុង ១ម x ២៥សម	Timber 1mX25cm	12,074	0	0	0	0	0	1,000	13,074
ឈើដាំកែច្នៃ (អាកាស្យា និងប្រេងខ្យល់) (ផ្លែឈើ)	Processed Plantation wood (Std)	0	0	0	0	0	0	0	0
សរុប	Total						307	1,103	13,897
		m ³							
		Std							
		T							

ឆ្នាំ ២០១០ Year 2010

ឯកតា : ម^៣. ផ្លែឈើ, តោន Unit: m3, Std, T

ទិសដៅនាំចេញ	ទិស	បារាំង	ជប៉ុន	ឡាវ	តៃវ៉ាន់	ថៃឡង់	វៀតណាម	សរុប
Export Destination	China	France	Japan	Laos	Taiwan	Thailand	Vietnam	Total
ឈើកែច្នៃជាឧបករណ៍ប្រើប្រាស់ (ម៉ត)	Processed wood in utilizing (cbm)							
ចំណិតឈើអាកាស្យា ប្រេងខ្យល់ (តោន)	Acacia & Eucalyptus Wood Chips (T)	32,257						32,257
		T						32,257
		Std						

Std = ផ្លែឈើ
Std = Double Steres

២.៥. ការនាំចេញផលិតផលឈើ ២០០៩-២០១១ (៣)

2.5. Export of Timber Products, 2009-2011 (3)

ឆ្នាំ ២០១១ Year 2011

ឯកតា : ម^៣. ស្មែរឌុប. តោន Unit: m3, Std, T

ទិសដៅនាំចេញ	ម៉ាឡេស៊ី	ចិន	បារាំង	ជប៉ុន	ឡាវ	តៃវ៉ាន់	ថៃឡង់	វៀតណាម	សរុប
Export Destination	Malays	China	France	Japan	Laos	Taiwan	Thailand	Vietnam	Total
ឈើឈូសមុខ ២, មុខ ៤	S2S,S4S	0	206	0	0	0	0	296	502
ឈើចំណិតស្តើង	Veneer	0	783	0	75	0	0	0	858
ឈើក្តារបន្ទះ	Plywood	0	0	0	297	0	0	0	297
គ្រឿងសង្ហារឹម	Furniture	0	0	108	0	0	0	0	108
ឈើក្តារក្រាល	Flooring	0	823	0	0	0	0	0	823
ឈើកំណល់រថភ្លើង	Railway Sleeper	0	0	0	0	0	0	0	0
ឧបករណ៍ក្មេងលេង	Toy	0	0	0	0	0	0	0	0
ឈើជ្រុងទោល ឬបន្ទាវអតិបរិមាណ២៥សម	Squared & Rectangular wood with a maximum of 25cm	30	21,548	0	0	0	319	3,316	25,213
(ស្មែរឌុប)	Processed Plantation wood (Std)	0	0	0	0	0	0	0	0
ឈើដើមចំនុះក្រសួកកាត់ជាកង់ៗ ទាំងដើម-ឫស (តោន)		0	0	0	0	0	0	0	0
សរុប	Total	m ³ 30	23,360	108	372	0	319	3,612	27,801
		Std	0	0	0	0	0	0	0
		T	10	0	0	0	0	0	0

ឆ្នាំ ២០១១ Year 2011

ឯកតា : ម^៣. ស្មែរឌុប. តោន Unit: m3, Std, T

ទិសដៅនាំចេញ	ចិន	បារាំង	ជប៉ុន	ឡាវ	តៃវ៉ាន់	ថៃឡង់	វៀតណាម	សរុប
Export Destination	China	France	Japan	Laos	Taiwan	Thailand	Vietnam	Total
ឈើកែច្នៃជាឧបករណ៍ប្រើប្រាស់ (ម៉ត)	Processed wood in utilizing (cbm)							
ចំណិតឈើអាកាស្យា ប្រេងខ្យល់ (តោន)	Acacia & Eucalyptus Wood Chips (T)	68,000						68000
		T						
		Std						

២.៦. ការនាំចេញអនុផលព្រៃឈើ ២០០៦-២០១១

2.6. Export of Non-Timber Forest Products, 2006-2011

ទិសដៅ Destination	ប្រភេទផលិតផល Products	វត្ថុធាតុដើម Raw Material	ឯកតា Unit	2006	2007	2008	2009	2010	2011
				បរិមាណ Amount	បរិមាណ Amount	បរិមាណ Amount	បរិមាណ Amount	បរិមាណ Amount	បរិមាណ Amount
ចិន		ផ្តៅ	តោន	0	0	0	0	0	0
China		Rattan	ton						
វៀតណាម		ផ្តៅ	តោន	0	0	0	0	0	0
VietNam		Rattan	ton						
វៀតណាម		ឫស្សី	តោន	0	0	0	0	0	0
VietNam		Bamboo	ton						
		ដំរីទឹក	តោន	0	25	0	0	0	0
		Liquid Resin	ton						
ជប៉ុន	ផ្សិតឱសថ	ផ្សិតសុក្រម	តោន	0	0	0	0	0	0
Japan	Mushroom for Medicine	Phellinus Lintens'	ton						
កូរ៉េ	ផ្សិតឱសថ	ផ្សិតសុក្រម	តោន	8	8	0.03	0	0	0
Korea	Mushroom for Medicine	Phellinus Lintens'	ton						
អ៊ុយក្រែន		ផ្តៅ	តោន	0	0	0	0	0	0
Ukrain		Rattan	ton	0		0	0	0	0
ថៃឡង់		ធុងឈើដាំ	តោន	240	0	0	0	0	0
Thailand		charcoal processed from Plantation wood	ton						
		ដំរីទឹក	តោន	0	10	0	0	0	0
		Liquid Resin	ton						
កូរ៉េ		ធុងឈើដាំ	តោន	0	0	0	0	0	0
		charcoal processed from Plantation wood	ton						
Korea		ធុងឈើដាំ	តោន	0	0	0	0	0	0
ជប៉ុន		ធុងឈើដាំ	តោន	0	0	0	0	0	0
Japan		charcoal processed from Plantation wood	ton						
អាល្លឺម៉ង់		ឫស្សីព្រិច	តោន	0	0	15	0	0	0
Germany		Arandinari falcata	ton						
អេស្ប៉ាញ		ឫស្សីព្រិច	តោន	0	0	15	0	0	0
Spain		Arandinari falcata	ton						

ប្រភពទិន្នន័យ : នាយកដ្ឋានឧស្សាហកម្មព្រៃឈើ និងសហប្រតិបត្តិការអន្តរជាតិ រដ្ឋបាលព្រៃឈើ
Data source: Department of Forest Industry and International Cooperation, Forestry Administration

ទិន្នន័យដកស្រង់ត្រឹមថ្ងៃទី ៣១ ធ្នូ ២០១១
Date: as of 31st December 2011

ឈើដាំ = អាកាស្យា និង ប្រេងខ្យល់

Plantation Wood = Acacia and Eucalyptus

Std = ស្តែរឌីន

Std = Double Steres

៣. ការដាំឈើជាចម្បង និង ការដាំឈើរាយឆ្នាយ
3. Forest Plantation and Tree Planting

៣.១. សង្ខេបលទ្ធផលដាំឈើ ១៩៨៥-២០១១

3.1. Summary of Forest Plantation, 1985-2011

ឆ្នាំ Year	ដាំឈើជាចម្បង Plantation			រុក្ខទិវា Arbor Day			ឯកតា : ហិកតា Unit: ha
	រ.ព FA	រ.ព.ខ.ក្រ FA.P.M	ផ្សេងទៀត Others	រ.ព FA	រ.ព.ខ.ក្រ FA.P.M	សរុប Total	
	1985	273	16	0	0	0	289
1986	317	118	0	0	0	435	
1987	412	189	0	0	0	601	
1988	370	206	0	0	0	576	
1989	513	324	0	30	0	867	
1990	207	295	0	2	0	504	
1991	0	176	50	0	0	226	
1992	572	267	50	20	0	909	
1993	460	202	50	20	0	732	
1994	302	231	102	20	198	853	
1995	290	224	57	20	86	677	
1996	320	193	0	20	78	611	
1997	250	137	0	20	78	485	
1998	0	0	0	2	0	2	
1999	264	222	0	16	0	502	
2000	550	315	0	9	110	984	
2001	555	255	0	20	39	869	
2002	815	161	223	2	30	1,230	
2003	1,325	200	440	25	23	2,013	
2004	250	0	317	20	44	631	
2005	1,250	0	400	20	63	1,733	
2006	700	0	300	20	76	1,096	
2007	1,000	0	200	20	55.75	1,276	
2008	900	0	200	17.64	33	1,151	
2009	1,000	0	0	20	49	1,069	
2010	920	0	100	20	46	1,086	
2011	530	0	0	25	42,5	597,5	
Total	14,345	3,731	2,488	-	389	1,008	21,405

ប្រភពទិន្នន័យ : នាយកដ្ឋានអភិវឌ្ឍន៍រុក្ខជាតិ និងព្រៃឯកជន រដ្ឋបាលព្រៃឈើ

Data source: Department of Forest plantation and Private Forest Developments, Forestry Administration

ការដាំឈើ "ផ្សេងៗទៀត" ក្នុងឆ្នាំ ២០០៥-២០០៩ ដោយកងយោធពលខេមរភូមិន្ទ

Plantation by "Others" in 2005-2009 is by Royal Military

ទិន្នន័យដកស្រង់ត្រឹមថ្ងៃទី ៣១ ធ្នូ ២០១១

Date: as of 31st December 2011

៣.២. ដំណើរការបង្ការការដាំដុះឈើសម្រាប់អន្តរាគមន៍កសិកម្ម ឆ្នាំ ១៩៨៥-២០១១ (១)

3.2. Forest Plantation by Stations under the FA, 1985-2011 (1)

	ទឹកដារ Tuek Chhar	មារក Mear Nork	អូសណ់-ឈូកស Osandan-Chhuk Sor	ស្រែខ្នង Srae Khlong	ភ្នំក្រាប Phnom Kray
1985-99	20	225	279	177	410
2000	0	300 2500, E+A	0	0	0
2001	0	150 2000, E+A	0	0	0
2002	0	350 2000, A+E	0	0	0
2003	0	500 1700, E	0	0	0
2004	0	0	0	0	0
2005	0	450 2222, E 1866, A	0	0	0
2006	0	300 2222, E	0	0	0
2007	0	200	0	0	0
2008	0	200	0	0	0
2009	0	200	0	0	0
2010	0	270 Get 20ha from Chiphat	0	0	0
2011	0	120	0	0	0
សរុប Total	20	3,265	279	177	410
សំគាល់			ទុរនាគ២៧៩ហិកតា ដោយការប្រឡងយកដី	ការកាប់បំផ្លាញអស់មុនពេលបោះឆ្នោត ១៩៩៨	ទុរនាគ ៤១០ ហិកតា ដោយការប្រឡងយកដី
Remarks			279 ha damaged by land encroachment	All the area deforested before 1998 election.	410 ha damaged by land encroachment

ប្រភពទិន្នន័យ : គណៈកម្មាធិការអភិវឌ្ឍន៍ឧស្សាហកម្ម រ៉ែ និងថាមពល រដ្ឋបាលព្រៃឈើ
Data source: Department of Forest plantation and Private Forest Developments, Forestry Administration

តួលេខក្នុងតារាង និង អក្សរកាត់បង្គាប់ត្រូវបានបញ្ជាក់ និងប្រភេទឈើក្នុងមួយហិកតា ដោយឡែកៗ
Attached figures and abbreviations show the number of trees per hectare and tree species planted, respectively.

កំណត់សំគាល់ប្រភេទឈើ : Abbreviation of tree species;
A: អាកាស្យា (Acacia), C: អង្កាញ៉ា (Angkanh), DA: ឈើទាស (Chhou Teal), E: ប្រេងខ្យល់ (Eucalyptus),
H: គគីរ (Koki), P: ត្រសេក (Trosek), T: តែក (Teak)

*: ចម្ការពូជ Seed orchard

ទិន្នន័យជាការស្រង់ត្រឹមថ្ងៃទី ៣១ ធ្នូ ២០១១
Date: as of 31st December 2011

៣.២. ដំណើរប្រតិបត្តិការនៅតាមស្ថានីយរបស់អង្គការក្រោមឱ្យបាន ពេ ១៩៨៥-២០១១ (២)

3.2. Forest Plantation by Stations under the FA, 1985-2011 (2)

	ទួលព្រិច Toul Prich	ភ្នំអង្គរស្នួរ Phnom Athras	កំចាយមារ Kamchay Mear	បាភ្នំ Ba Phnom	រមាសហែក Romeas Hek
1985-99	351	19	438	465	919
2000	0	0	0	0	75
2001	0	0	0	0	75
2002	0	0	20 2500, A	0	25
2003	0	0	0	0	0
2004	0	0	0	0	0
2005	0	0	100 2083, A	0	0
2006	0	0	0	0	0
2007	0	0	0	0	550
2008	0	0	200	0	0
2009	0	0	100	0	100
2010	0	0	0	0	0
2011	0	0	0	0	0
សរុប Total	351	19	858	465	1,744
សំគាល់	ប្រើប្រាស់ ១២៣ ហិ.ត និង ៦៨ ហិ.ត. ក្នុងឆ្នាំ ១៩៩៥-១៩៩៦		៤៦៥ហិ.ត តាមបំផ្លាញក្នុងកំឡុងពេលបោះឆ្នោត ១៩៩៣		
Remarks	123 ha damaged by fire and 68 in 1995-1996		465 ha destroyed during		general election in 1993.

	ឯកតា : ហិ.ត				Unit: ha		
	ក្រសាំង Krosang	ភ្នំតាម៉ៅ Phnom Tamao	បន្ទាយអង្គរ Banteay Angkor	ក្បាលដាច Kbal Chhay	ជិតាត Chipath	ខ្នារម្នាស Khnarovah	សរុប Total
1985-99	330	259	658	0			4,550
2000	50 2500, A	50 2500, A	75 2500, A	0			550
2001	50 2500, A	0	80 2500, A	200 2000, A			555
2002	50 2500, A	7 ^{2000, A*}	100 2200, A	263 2000, A=200, DA+H=63			815
2003	300 1700, E	0	275 1700, E+A	200 1700, E+A 50 500, H+S+He			1,275 50
2004	0	0	0	100 A+Pah 50 A+Pah+H+Dal			650 350
2005	150 2222, E	0	100 2222, E	100 2083, A			1,100
2006	100 2222, E	0	50 2222, E	0			550
2007	0	0	200	150			750
2008	200 Acacia	0	0	200			670
2009	100 Acacia	0	100	0	300		620
2010	100 Acacia	0	0	50 200ha of H+D planted into Acacia cover	80 Transfer to MeaNork20		7,818
2011	150 Acacia	0	50	0	0	30 Acacia	230
សរុប Total	1,580	316	1,688	1,363	380	30	20,533
សំគាល់	Hilco អាជីវកម្ម ៦.៥ ហិ.ត នៅ ឆ្នាំ ២០០២		Hilco អាជីវកម្ម ៥៨៤ ហិ.ត នៅ ឆ្នាំ ២០០២				
Remarks	6.5 ha harvested by Hilco in 2002.		584 ha harvested by Hilco in 2002.				

៣.៣. ដំណើរការបណ្តាញដី និងដាំដុះដើមឈើ ១៩៨៥-២០១១ (១)

3.3. Forest Plantation by Province and Others, 1985-2011 (1)

តាមបណ្តាខេត្ត By Province						ឯកតា : ហិ.ត	Unit: ha
	បន្ទាយមានជ័យ	បាត់ដំបង	កំពង់ចាម	កំពង់ឆ្នាំង	កំពង់ស្ពឺ	កំពត	
	Banteay Meanchey	Battambang	Kampong Cham	Kampong Chhnang	Kampong Speu	Kampot	
1985-99	46	56	201	62	160	296	
2000	0	0	50 1600, T	0	0	0	
2001	0	0	60 1600, T	0	0	25 2500, A	
2002	0	0	6 1600, T	0	0	0	
2003	0	0	0	0	0	0	
2004	0	0	0	0	0	0	
2005	0	0	0	0	0	50 2222, E	
2006	0	0	0	0	100 5000, E+A	0	
2007	0	0	0	0	0	0	
2008	0	0	0	0	0	0	
2009	0	0	0	0	0	0	
2010	0	0	0	0	0	0	
2011	0	0	0	0	0	80 (ស្ពានីយជិតីវ)	
សរុប Total	46	56	317	62	260	451	
សំគាល់	ក្នុងឆ្នាំ ១៩៩៧						
Remarks	6 ha damaged by fire in 1997.						

ប្រភពទិន្នន័យ : នាយកដ្ឋានអភិវឌ្ឍន៍ឧស្សាហកម្មព្រៃដាំ និងព្រៃឯកជន រដ្ឋបាលព្រៃឈើ

Data source: Department of Forest plantation and Private Forest Developments, Forestry Administration

តួលេខភ្ជាប់ និង អក្សរកាត់បង្គោលព្រៃដាំ និងប្រភេទឈើក្នុងមួយហិកតា. ដោយឡែកៗ

Attached figures and abbreviations show the number of trees per hectare and tree species planted, respectively.

ការដាំឈើក្នុងឆ្នាំ ២០០៤ ត្រូវបានដាំដោយរដ្ឋបាលព្រៃឈើ

Plantation in 2004 was done by Forestry Administration

កំណត់សំគាល់ប្រភេទឈើ : Abbreviation of tree species;

A: អាកាស្យា (Acacia). An: ចន្ទី (Cashew). C: អង្កាញ៉ា (Angkanh). DA: ឈើទាប (Chhou Teal). Dal: ត្រពាំង (Kronhuong).

E: ក្រូងខ្យល់ (Eucalyptus). H: គតីវ (Koki). P: ត្រសេក (Trosek). Pah: បេង (Beng). Pin: ប្រៃសណីយ៍ (Pine). T: ម៉ែសាក់ (Teak)

ទិន្នន័យដកស្រង់ត្រឹមថ្ងៃទី ៣១ ធ្នូ ២០១១

Date: as of 31st December 2011

៣.៣. ដំណើរការបណ្តាខេត្ត និងតំបន់ផ្សេងទៀត ១៩៨៥-២០១១ (២)

3.3. Forest Plantation by Province and Others, 1985-2011 (2)

តាមបណ្តាខេត្ត By Province				ឯកតា : ហិ.ត	Unit: ha	
	មណ្ឌលគិរី Mondul Kiri	ព្រៃវែង Prey Veng	ពោធិ៍សាត់ Pursat	សៀមរាប Siem Reap	ព្រះសីហនុ Sihanouk	ស្វាយរៀង Svay Rieng
1985-99	0	378	50	432	167	400
2000	0	50 2500, A	0	125 500, DA	0	10 2500, A
2001	20 1000,2500;Pin,H+DA +A	40 2500, A	0	60 1000, H+DA	0	0
2002	30 1650, Pin+Pah	25 2500, E	0	50 1000, DA+Dal	0	25 2500, A
2003	50 1120, P	50 1700, E	0	50 650, A+D	0	0
2004		10 DA	0	50	0	0
2005	100 1110, P	0	0	100 1000, H	0	0
2006	0	0	0	100 2222, E	0	0
2007	0	0	0	100 E+A	0	0
2008	0	0	0	0	0	0
2009	0	0	0	0	0	0
2010	0	0	0	0 100haof D+H+Pah intoAcacia cover	0	0
2011	0	0	0	50	0	0
សរុប Total	200	553	50	1117	167	435
សំគាល់						ខូចខាត ៦០ហិ.ត
Remarks						60 ha damaged.

តាមខេត្ត (ត្រពាំងធំ)			របស់អង្គការខុនស៊ីស* By CONCERN*		
	Takeo	សរុប Total	កំពង់ឆ្នាំង Kampong Chhnang	ពោធិ៍សាត់ Pursat	សរុប Total
1985-99	552	2,800	200	109	309
2000	80 2500, A	315	0	0	0
2001	50 2500, A+E	255	0	0	0
2002	25 2500, E	161	0	0	0
2003	50 1700, E	200	0	0	0
2004	90 E	150	0	0	0
2005	100 2222, E	350	0	0	0
2006	0	200	0	0	0
2007	0	100	0	0	0
2008	100	100	0	0	0
2009	100	100	0	0	0
2010	100	100	0	0	0
2011	0	130	0	0	0
សរុប Total	1247	4961	200	109	309
សំគាល់					
Remarks					

៣.៤ ការដាំឈើដោយកងយោធពលខេមរភូមិន្ទឆ្នាំ ២០០២-២០១១

3.4. Forest Plantation by Military, 2002-2011

ខេត្ត	ក្រសួង	សៀមរាប	កំពង់ឆ្នាំង	តាកែវ
Province:	Sihanouk	Siem Reap	Kampong Chhnang	Takeo
ស្ថានីយ	ក្បាលដាយ	ភ្នំគូលេន	មោនក	ត្រពាំងធំ
Station:	Kbal Chhay	Phnom Kolen	Mear Nork	Trapeang Thom
	ផ្ទៃដី(ហិ.ត)	ប្រភេទឈើ	ផ្ទៃដី(ហិ.ត)	ប្រភេទឈើ
	Area(ha)	Species	Area(ha)	Species
2002	0		222	599 DA, Pah
				1666A man
2003	100	1666 A aur	240	1666 A aur
2004	200	1666 Aman	0	
		500 Da,H,Pah *		
2005	200	2083 A aur		200 2083 E Cam
2006	0			300 2222 E Cam
2007	100		0	
2008	100		0	
2009	0		0	
2010	0		0	
2011	0		0	
Total	700		462	617
				100 **

ឈើទាស, គគីរ, បេង នៅក្បាលដាយឆ្នាំ ២០០៤ ត្រូវបានដាំក្នុងចំការអាកាស្យាឆ្នាំ២០០៣ (ចំការចាស់)

* DA, H, Pah in Kbal Chhay in 2004 were planted in the same area of Acacia plantation in 2003

ខេត្ត	មណ្ឌលគិរី	ស្វាយរៀង	សរុប
Province:	Mondul Kiri	Svay Rieng	Total
ស្ថានីយ	អូរ៉ាង	រមាសហែក	
Station:	O'Reang	Romeas Hek	
	ផ្ទៃដី(ហិ.ត)	ប្រភេទឈើ	ផ្ទៃដី(ហិ.ត)
	Area(ha)	Species	Area(ha)
2002	0		222
2003	0		0
2004	100	1100 Pin	540
2005	0		317
2006	0		0
2007	0		100
2008	0		100
2009	0		100
2010	0		50
2011	0		50
Total	100		300
			2279

ប្រភពទិន្នន័យ : ធាយកង្ការអភិវឌ្ឍន៍ធុរកិច្ច និង រដ្ឋបាលព្រៃឈើ

Data source: Department of Forest plantation and Private Forest Developments, Forestry Administration

កំណត់សំគាល់ប្រភេទឈើ : Abbreviation of tree species;

A: អាកាស្យា (Acacia) An: ធុធុ (Cashew), C: អង្កាញ់ (Angkanh), DA: ឈើទាស (Chhou Teal), Dal: ក្រញូង (Kronhuong).

E: ប្រេងឡុង (Eucalyptus), H: គគីរ (Koki), P: ត្រាសេក (Trosek), Pah: បេង (Beng), Pin: ប្រុង (Pine), T: ប៉ែក (Teak)

* នៅឆ្នាំ ២០០៤ ដាំក្នុងស្រុក ១០០ ហិ.ត បណ្តោះអាសន្នចំការចាស់ឆ្នាំ ២០០៣

** ឆ្នាំ២០០៦ ១០០ហិ.ត ប្រគល់ជូនប្រជាពលរដ្ឋតាមលិខិតលេខ៦២ សជណ ចុះថ្ងៃទី ១៦ មករា ២០០៦ របស់និស្តិការពារ:រដ្ឋមន្ត្រី

ទិន្នន័យដកស្រង់ក្រុមថ្ងៃទី ៣១ ធ្នូ ២០១១

Date: as of 31st December 2011

៣.៥. ដំណើរការសប្បុរសភាពស្រុកវិទ្យាសាស្ត្រស្រាវជ្រាវ ១៩៩៩-២០១១ (១)

3.5. Arbor Day Tree Planting Activities, 1999-2011 (1)

រដ្ឋបាលព្រៃឈើ / Forestry Administration			
ទីកន្លែងប្រារព្ធពិធីបុណ្យរុក្ខា	ស្រុក	ខេត្ត	ក្រោមអធិបតីភាព
Place of Ceremony	District	Province	Under the Presidency of
1999 ត្រពាំងចាន់ Trapang chan	បរិបូណ៌ Barobo	កំពង់ឆ្នាំង K.Chhnang	សម្តេច ហ៊ុន សែន P.M Hun Sen
2000 ទឹកដាវ Tuek Chhar	ព្រៃឈរ Prey Chhor	កំពង់ចាម Kg Cham	សម្តេចព្រះរាជអគ្គមហេសី H.M Queen Norodom Monineath Sihanouk
2001 ក្បាលស្ពាន Kbal Spean	បន្ទាយស្រី Banteay Srey	សៀមរាប Siem Reap	សម្តេចព្រះរាជអគ្គមហេសី H.M Queen Norodom Monineath Sihanouk
2002 សួនឧទ្យានច្រៀមចង្វារ Chraoy Chongvar Park	ឫស្សីកែវ Russey Keo	ភ្នំពេញ Phnom Penh	សម្តេចព្រះរាជអគ្គមហេសី H.M Queen Norodom Monineath Sihanouk
2003 ក្បាលដាយ Kbal Chhay	ខ័ណ្ឌស្ទឹងហាវ, មិត្តភាព, ព្រៃឌុប K.Stoeng Hav, M.pheap, PreynubSihaknou Vill	ក្រុងព្រះសីហនុ P.M Hun Sen	សម្តេច ហ៊ុន សែន P.M Hun Sen
2004 ប្រាសាទសំបូរព្រៃតុប្បី Prasatsambopreykuk	ប្រាសាទសំបូរ Prasatsambo	កំពង់ធំ Kg Thom	សម្តេច ជា ស៊ីម Samdech Chea sim
2005 ភ្នំរវ័រហ្លួងម៉ែអំលូ Phnom Rongvears Fangmear Omlu	សែនមនោរម្យ Senmonorom	មណ្ឌលគិរី Mondulkiri	សម្តេចព្រះបរមនាថព្រះនរោត្តមសីហមុនី H.M Norodom Sihamoni
2006 មាណក Meanork	សាមគ្គីមានជ័យ Samaki Meanchey	កំពង់ឆ្នាំង K Chhnang	សម្តេចព្រះបរមនាថព្រះនរោត្តមសីហមុនី H.M Norodom Sihamoni
2007 ភូមិតាខុប Takhop	រមាសហែក Romeas Hek	ស្វាយរៀង Svay Rieng	សម្តេចព្រះបរមនាថព្រះនរោត្តមសីហមុនី H.M Norodom Sihamoni
2008 ភូមិកាច់ត្រក ឃុំលាយបូរ Kach Track, Leay Bo	ត្រាំកក់ Tram Kok	តាកែវ Takeo	សម្តេចព្រះបរមនាថព្រះនរោត្តមសីហមុនី H.M Norodom Sihamoni
2009 ភូមិត្រពាំងប្លែង ឃុំបឹងកន្ទួត Tropeang Khley, Beang Kontout	ក្រគរ Kro Kor	ពោធិ៍សាត់ Pursat	សម្តេចព្រះបរមនាថព្រះនរោត្តមសីហមុនី H.M Norodom Sihamoni
2010 ភូមិស្តុកព្រៃ ឃុំតាំងសំរោង Sduk Chhrey, Tang Samroang	ភ្នំស្រួច Phnom Srouch	កំពង់ស្ពឺ Kampong Speu	សម្តេចព្រះបរមនាថព្រះនរោត្តមសីហមុនី H.M Norodom Sihamoni
2011 ភូមិអូរម្កាក់ ឃុំជំបូកខ្ពស់ O mkak, Dombok khpors	អង្គរជ័យ Angkor Chhey	កំពត Kampot	សម្តេចព្រះបរមនាថព្រះនរោត្តមសីហមុនី H.M Norodom Sihamoni

៣.៥. ដំណើរការប្រតិបត្តិការបុណ្យកុំរុករានដាំប្រទេស ១៩៩៩-២០១១ (២)

3.5. Arbor Day Tree Planting Activities, 1999-2011 (2)

រដ្ឋបាលព្រៃឈើ / Forestry Administration		អង្គការក្រោមឱវាទ		Total
ផ្ទៃដីដាំ (ហិ.ត)	ប្រភេទឈើ	ផ្ទៃដីដាំ (ហិ.ត)	ផ្ទៃដីដាំ (ហិ.ត)	
Area (ha)	Species	Area (ha)	Area (ha)	
1989-99	170	439		609
2000	9 ឈើទាល Chhou Teal	110		119
2001	20 ឈើទាល Chhou Teal	39		59
2002	2 ឈម,ផ្លូវ,បេង,ចន្ទន៍ក្រស្នា DA, AG, Pah, AC	30		32
2003	25 ឈម,ផ្លូវ,បេង,ចន្ទន៍ក្រស្នា គគីរ,ដូនចែម,អាកាស្យា	23.16		48
2004	20 បេង,ធ្នង់,ត្រព្យង Beng, Tnung, Kronhung	43.8		64
2005	20 ស្រល់ស្លឹកបី Sral Sloekbey	62.5		83
2006	20 បេង ធ្នង់ ដូនចែម គគីរ ស្ពៅ Beng Tnung Kaki Sdav	76		96
2007	20 បេង ត្រព្យង គគីរ ឈើទាល Beng Kronhung,Koki,Chheu teal	55.75		76
2008	17.65 អាកាស្យាកូន Clonal acacia	33		51
2009	20 អាកាស្យាកូន-បេង គគីរ acacia Beng Korki	49		69
2010	20 សាក់ ឈើទាល គគីរ អាកា May Sak, Chheu Teal, Korki, Acacia....	46		66
2011	25 ឈើទាល សុក្រម កកោះ បេង May Sak, Chheu Teal...	42.5		68
Total	388	1082		1470

ប្រភពទិន្នន័យ : នាយកដ្ឋានអភិវឌ្ឍន៍ព្រៃឈើ និងព្រៃឯកជន រដ្ឋបាលព្រៃឈើ

Data source: Department of Forest plantation and Private Forest Developments, Forestry Administration

ទិន្នន័យដកស្រង់ត្រឹមថ្ងៃទី ៣១ ធ្នូ ២០១១

Date: as of 31st December 2011

៣.៦. ការបែងចែកកូនឈើ សម្រាប់សកម្មភាពដាំឈើដោយប្រជាជន ១៩៨៦-២០១១ (១)

3.6. Seedlings Distributed for Tree Planting Activities by People, 1986-2011 (1)

សង្ខេប Summary

ឯកតា : ដើម Unit: seedling

	រដ្ឋបាលព្រៃឈើ FA	រុក្ខាប្រមាញ់ ខេត្ត-ក្រុង PFOs	ស្ថានីយបណ្តុះកូនឈើ សម្តេច ហ៊ុន សែន Hun Sen nurseries	ក្រុមហ៊ុនថ្នាំជក់ អង្គភាព អាមេរិកកាំង កម្ពុជា ¹⁾ អង្គភាព BAT ¹⁾ * Private	សរុប Total
1986-99	7,465,542	4,732,857	2,108,825	183,436	14,490,660
2000	417,282	301,787	317,000	1,000,000	2,036,069
2001	468,237	400,425	360,000	1,040,000	2,268,662
2002	483,991	490,608	299,020	1,081,600	2,355,219
2003	348,656	487,154	585,570	1,200,000	2,621,380
2004	1,700,000	0	586,491	1,299,813	3,586,304
2005	2,530,067	0	1,206,340	2,069,110	5,805,517
2006	1,383,173	0	1,783,988	2,000,000	5,167,161
2007	2,697,500	0	550,000	1,000,000	4,247,500
2008	2,791,196	0	1,150,900	2,075,170	6,017,266
2009	3,671,043	0	1,151,991	3,993,096	8,816,130
2010	8,171,135	0	990,507	3,600,000	12,761,642
2011	2,246,191	0	0	3,884,000	6,130,191
Total	34,374,013	6,412,831	11,090,632	24,426,225	76,303,701

ប្រភពទិន្នន័យ : គោលការណ៍អភិវឌ្ឍន៍ព្រៃដាំ និងព្រៃឯកជន នៃរដ្ឋបាលព្រៃឈើ

Data source: Department of Forest plantation and Private Forest Developments, Forestry Administration

¹⁾: ក្រុមហ៊ុនថ្នាំជក់ អង្គភាព អាមេរិកកាំង កម្ពុជា (BAT)

¹⁾: British American Tobacco Cambodia Ltd.

រដ្ឋបាលព្រៃឈើបានទទួលការគាំទ្រពីសម្តេចនាយករដ្ឋមន្ត្រី ហ៊ុន សែន ដោយស្ថានីយបណ្តុះកូនឈើនិងឈើហូបផ្លែ

DFW has received support from Prime Minister Samdech Hun Sen through Nursery Stations for distributing seedlings including fruit trees.

រដ្ឋបាលព្រៃឈើបានសហប្រតិបត្តិការបច្ចេកទេសជាមួយស្ថានីយបណ្តុះកូនឈើរបស់ក្រុមហ៊ុនថ្នាំជក់ អង្គភាព អាមេរិកកាំង កម្ពុជា (BAT)

DFW has technically cooperated with Nursery of British American Tobacco Cambodia Ltd. (BAT).

យោងឧបសម្ព័ន្ធទី៣ របស់ប្រភេទកូនឈើ

Refer to Appendix 3 for seedling category.

ទិន្នន័យដកស្រង់ត្រឹមថ្ងៃទី ៣១ ធ្នូ ២០១១

Date: as of 31st December 2011

៣.៦. ការចែកចាយកូនឈើសម្រាប់សកម្មភាពដាំឈើដោយប្រជាជន ២០០០-២០១១ (២)

3.6. Seedlings Distributed for Tree Planting Activities by People, 2000-2011 (2)

រដ្ឋបាលព្រៃឈើ FA		ឆ្នាំ : ឆ្នាំ		Unit: seedling	
		2000	2001	2002	2003
តាមស្ថានីយ	By Station				
ទឹកដា	Tuek Chhar	45,000	30,300	14,970	0
មាឆក	Mear Nork	0	0	30,000	0
ព្រៃសណ្តាន់-ឈូកស	Osandan-Chhuk Sor	0	62,810	72,000	73,076
ស្រែខ្ពង់	Srae Khlong	0	0	0	0
ភ្នំក្រោយ	Phnom Kray	0	0	20,000	0
ទួលព្រិច	Toul Prich	0	0	0	20,000
ភ្នំអង្គរស្ស	Phnom Athras	32,000	16,000	33,000	85,000
កំចាយមារ	Kamchay Mear	73,000	83,900	33,000	10,000
បាក់	Ba Phnom	0	0	0	0
រមាសវិហារ	Romeas Hek	40,000	53,000	63,000	0
ក្រសាំង	Krosang	0	0	0	0
ភ្នំតាម៉ៅ	Phnom Tamao	124,600	69,682	82,021	78,317
បន្ទាយអង្គរ	Banteay Angkor	0	0	0	0
ក្បាលដាយ	Kbal Chhay	0	0	33,000	0
បែកចាន	Baek Chan	102,682	152,545	103,000	82,263
សរុប	Total	417,282	468,237	483,991	348,656
ប្រភេទកូនឈើ	By Seedling Category				
រយៈពេលវែង	Long-term	39,365	69,300	40,000	8,291
រយៈពេលមធ្យម	Medium-term	41,600	37,900	58,021	34,390
រយៈពេលខ្លី	Short-term	336,317	361,037	385,970	305,975
សរុប	Total	417,282	468,237	483,991	348,656

អធិការដ្ឋាន		2004	2005	2006	2007	2008	2009	2010	2011
មេគង្គ	Mekong	273,619	978,125	212,650	437,344	724,460	835,817	1,012,041	314,204
ខាងជើងទន្លេសាប	North Tonle Sap	331,993	413,346	185,280	593,330	604,607	1,045,630	575,219	480,758
ខាងត្បូងទន្លេសាប	South Tonle Sap	1,089,474	1,017,889	457,513	1,023,710	888,279	1,164,128	1,360,998	919,673
ឈូងសមុទ្រ	Gulf	215,690	1,327,047	527,730	625,116	574,050	625,468	432,370	507,670
ចែកចាយថ្ងៃបុណ្យរុក្ខាភិវា	(Distribution on Arbor Day)	89,226	414,958	47,778	105,200	55,677	46,156	14,880	205,572
សរុប	Total	2,000,002	4,151,365	1,430,951	2,784,700	2,847,073	3,717,199	3,395,508	2,427,877

ប្រភពទិន្នន័យ : នាយកដ្ឋានអភិវឌ្ឍន៍ព្រៃឈើ និងព្រៃឯកជន រដ្ឋបាលព្រៃឈើ

Data source: Department of Forest plantation and Private Forest Developments, Forestry Administration

ទិន្នន័យដកស្រង់ត្រឹមថ្ងៃទី ៣១ ធ្នូ ២០១១

Date: as of 31st December 2011

៣.៦. ការចែកចាយកូនឈើសំរាប់សកម្មភាពដាំឈើដោយប្រជាជន ២០០៤-២០១១ (៣)

3.6. Seedlings Distributed for Tree Planting Activities by People, 2004-2011 (3)

រដ្ឋបាលត្រៃឈើ F.A		ឯកតា : ដើម Unit: seedling							
តាមខេត្ត-រាជធានី By Province/Municipality		2004	2005	2006	2007	2008	2009	2010	2011
បន្ទាយមានជ័យ	Banteay Meanchey	8,450	9,395	57,630	34,500	51,500	0	135,308	45,913
បាត់ដំបង	Battambang	167,350	148,634	110,251	114,400	77,462	114,436	254,444	173,829
កំពង់ចាម	Kampong Cham	77,811	391,625	71,800	252,104	471,790	629,150	860,427	238,167
កំពង់ឆ្នាំង	Kampong Chhnang	216,328	175,670	64,000	98,000	150,745	108,309	168,459	112,114
កំពង់ស្ពឺ	Kampong Speu	217,079	208,489	33,000	51,500	51,500	0	0	0
កំពង់ធំ	Kampong Thom	146,744	193,310	0	385,084	400,402	588,994	207,127	352,578
កំពត	Kampot	92,755	416,557	107,530	171,960	104,550	461,968	336,770	481,012
កណ្តាល	Kandal	320,715	351,516	217,762	712,310	568,572	813,043	782,972	586,667
កោះកុង	Koh Kong	5,348	182,510	42,750	0	0	43,500	38,300	1,860
ក្រចេះ	Kratie	42,453	83,615	50,200	87,044	149,670	174,987	98,859	13,006
កែប	Kep	6,235	16,250	34,000	0	51,450	0	0	0
មណ្ឌលគិរី	Mondul Kiri	11,416	18,214	0	0	0	9,050	45,750	38,500
ឧត្តរមានជ័យ	Otdar Meanchey	8,450	6,228	0	0	0	0	0	13,886
ប៉ៃលិន	Pailin	5,642	6,115	32,500	47,500	40,000	0	0	0
រាជធានីភ្នំពេញ	Phnom Penh	16,150	10,213	0	0	0	0	0	0
ព្រះវិហារ	Preah Vihear	11,914	10,261	0	0	0	0	0	0
ព្រៃវែង	Prey Veng	72,664	326,494	32,000	49,000	51,500	0	0	0
ពោធិ៍សាត់	Pursat	146,210	117,252	0	0	0	128,340	155,123	47,063
រតនគិរី	Ratanak Kiri	5,220	6,740	5,650	0	0	2,300	2,580	21,849
សៀមរាប	Siem Reap	140,624	194,152	127,650	173,746	152,505	456,636	232,784	82,267
ព្រះសីហនុ	Sihanouk Ville	8,216	191,335	102,000	47,500	68,200	120,000	57,300	24,798
ស្ទឹងត្រែង	Stung Treng	13,630	23,221	20,000	0	0	20,330	4,425	2,682
ស្វាយរៀង	Svay Rieng	50,425	128,216	33,000	49,196	51,500	0	0	0
តាកែវ	Takeo	103,136	520,395	241,450	405,656	349,850	0	0	0
សរុប	Total	1,894,965	3,736,407	1,383,173	2,679,500	2,791,196	3,671,043	3,380,628	2,236,191

ប្រភពទិន្នន័យ : នាយកដ្ឋានអភិវឌ្ឍន៍ព្រៃឆ្នាំ និងព្រៃឯកជន នៃ រដ្ឋបាលត្រៃឈើ

Data source: Department of Forest plantation and Private Forest Developments, Forestry Administration

ទិន្នន័យដកស្រង់ត្រឹមថ្ងៃទី ៣១ ធ្នូ ២០១១

Date: as of 31st December 2011

៤. សហគមន៍ព្រៃឈើ
4. Community Forestry

៤.១. ស្ថិតិសហគមន៍ព្រៃឈើ

4.1. Community Forest Statistic

ខេត្ត-រាជធានី Province/Municipality	ស្ថិតិសហគមន៍ព្រៃឈើដែលបានបង្កើតរួច						អនុម័តដោយ កសក.		ចុះកិច្ចព្រមព្រៀង	
	ស.ព CF	ស្រុក-ខ័ណ្ឌ Districts	ឃុំ-សង្កាត់ Communes	ភូមិ Villages	ចំនួនគ្រួសារ Households	ផ្ទៃដី (ហិ.ត) Area (ha)	ស.ព CF	ផ្ទៃដី (ហិ.ត) Area (ha)	ស.ព CF	ផ្ទៃដី (ហិ.ត) Area (ha)
កំពង់ឆ្នាំង Kampong Chhnang	33	4	11	61	10,529	10,909.70	15	6,714.70	15	6,714.70
កំពង់ចាម Kampong Cham	11	2	2	11	1,929	3,521.00	6	1,824.00	5	1,783.00
ក្រចេះ Kratie	39	7	17	48	11,004	56,609.00	13	22,293.00	8	16,616.00
ស្ទឹងត្រែង Stung Treng	8	2	6	20	2,040	16,208.00	2	1,370.00	-	-
មណ្ឌលគិរី Mondul Kiri	4	2	2	4	315	4,176.00	-	-	-	-
កំពត Kampot	27	5	17	55	16,963	12,530.00	12	5,751.00	11	5,720.00
កោះកុង Koh Kong	13	4	8	19	451	17,514.41	13	17,514.41	1	3,046.00
បាត់ដំបង Battambang	17	7	8	20	2,551	5,415.00	13	3,531.00	8	1,401.00
ស្វាយរៀង Svay Rieng	2	2	2	5	480	504.00	2	504.00	-	-
កំពង់ស្ពឺ Kampong Speu	25	5	16	34	6,142	13,929.00	15	5,877.00	15	5,877.00
កំពង់ធំ Kampong Thom	82	7	27	102	12,117	80,907.91	57	48,478.91	57	48,478.91
សៀមរាប Siem Reap	37	11	23	62	9,599	18,122.00	37	18,122.00	35	17,523.00
ពោធិ៍សាត់ Pursat	56	6	17	56	7,260	7,286.00	38	2,783.00	35	2,504.00
រតនគិរី Ratanak Kiri	31	7	17	54	4,365	20,699.00	9	908.00	9	908.00
ព្រះវិហារ Preah Vihear	21	4	11	33	3,480	45,344.00	18	37,063.00	-	-
ប៉ៃលិន Krong Pailin	4	2	4	12	1,024	858.00	4	858.00	-	-
ឧត្តរមានជ័យ Otdar Meanchey	14	4	8	54	5,091	65,168.00	14	65,168.00	13	64,318.00
បន្ទាយមានជ័យ Banteay Meanchey	9	4	9	21	2,771	4,970.00	9	4,970.00	9	4,970.00
កែប Kep	3	2	2	3	1,046	1,009.00	2	643.00	1	60.00
ព្រះសីហនុ Preah Sihanuk	2	1	2	3	239	1,274.00	2	1,274.00	1	592.00
តាកែវ Takeo	13	2	13	61	7,298	10,791.00	7	4,459.00	4	1,843.00
សរុប Total	451	90	222	738	106,694	397,745.02	288	250,106.02	227	182,354.61

ប្រភពទិន្នន័យ : ការិយាល័យសហគមន៍ព្រៃឈើនៃរដ្ឋបាលព្រៃឈើ
Data source: Community Forestry Office, Forestry Administration

"ស.ព" មានន័យថា ចំនួនសហគមន៍ព្រៃឈើ
"CF" mean the number of community forestry initiatives

ចំនួនគ្រួសារ និង ប្រជាជន គឺជាសមាជិករបស់សហគមន៍ព្រៃឈើ
Households and population are those of the community forestry members.

"អនុម័តដោយ កសក" បានអនុម័តដោយក្រសួងកសិកម្ម រុក្ខាប្រមាញ់ និងនេសាទ

"ចុះកិច្ចព្រមព្រៀង" បានចុះកិច្ចព្រមព្រៀងព្រៃសហគមន៍

ទិន្នន័យដកស្រង់ត្រឹមថ្ងៃទី ៣១ កក្កដា ឆ្នាំ ២០១២
Data: as of 31st July 2012

៥. សត្វរម្ងៃ
5. Wildlife

៥.១. សួនសត្វ និង កសិដ្ឋានចិញ្ចឹមសត្វ_បង្កាត់លូសត្វព្រៃ

5.1. Zoos and Wildlife Farms

	ខេត្ត-រាជធានី Province/ Municipality	សង្កាត់ District	ផ្ទៃដី (ហិ.ត) Area (ha)	សម្រេចដោយ Approved by		ចំនួនប្រភេទ		
						Number of Species		
						មន្ទិកសត្វ Mammal	បក្សី Bird	ឧរដ្ឋសត្វ Reptile
សួនសត្វ Zoo								
ឧទ្យានសួនសត្វ និងមជ្ឈមណ្ឌល សង្គ្រោះសត្វព្រៃភ្នំតាម៉ៅ Phnom Tamao Zoological Garden and Wildlife Rescue Center	តាកែវ Takeo	បាធិ Bati	1,200	ប្រកាស Declaration	៣១៣ប្រក.កសក.ចត 22.05.1996	39	48	5
ពិភពសាសហ្វីរីកោះកុង KohKong Safari World	កោះកុង Koh Kong	គីរីសាគរ KirisaKor	35	ប្រកាសឃ្នាំ Declaration	2001	19	36	3
មជ្ឈមណ្ឌលអភិវឌ្ឍន៍សត្វព្រៃ Wildlife Development Center	កំពត Kampot	កំពត Kampot	32.5	ប្រកាស Declaration	០៨៣ប្រក.កសក 24.02.2006	26	26	7
មជ្ឈមណ្ឌលអង្គរសម្រាប់អភិរក្សជីវៈចម្រុះសត្វព្រៃ Angkor Center for Conservation Biodiversity	សៀមរាប Siem Reap	បន្ទាយស្រី BanteaySrey	25	សេចក្តីសម្រេច Declaration	៤៣៩៤កសក 22.09.2004	10	21	14
កសិដ្ឋានចិញ្ចឹមសត្វព្រៃ Wildlife Farms								
កសិដ្ឋានចិញ្ចឹម បង្កាត់ពូជ និងស្រាវជ្រាវសត្វស្នាត្តាមួយក្នុងនាមចេញរបស់ក្រុមហ៊ុន វ៉ាន់ឌី VANNY BIO-RESEARCH(CAMBODIA) CORPORATION LTD	ភ្នំពេញ Phnom Penh	កៀនស្វាយ KienSvay	4.20	ប្រកាស Declaration	២៦៣ ប្រក.កសក 20.08.2004	1	0	0
កសិដ្ឋានចិញ្ចឹម បង្កាត់ពូជ និងស្រាវជ្រាវសត្វស្នាត្តាមួយក្នុងនាមចេញក្រុមហ៊ុនអូរ៉ូស្កេម ORIENTCAM Co., Ltd.	កំពង់ឆ្នាំង Kg. Chanang	រលៀប្បៀ Roleapoea	5	ប្រកាស Declaration	៥៣៤ ប្រក.កសក 19.12.2005	1	0	0
កសិដ្ឋានចិញ្ចឹម បង្កាត់ពូជ និងស្រាវជ្រាវសត្វស្នាត្តាមួយក្នុងនាមចេញរបស់ក្រុមហ៊ុន ចៀង ហូ TIAN HU CAMBODIA ANIMAL BREEDING RESEARCH CENTER LTD	កំពង់ចាម Kg. Cham	ជើងព្រៃ Choeng Prey	10	ប្រកាស Declaration	១៩០ ប្រក.កសក 11.05.2005	1	0	0
កសិដ្ឋានចិញ្ចឹម បង្កាត់ពូជ និងស្រាវជ្រាវសត្វស្នាត្តាមួយក្នុងនាមចេញរបស់ក្រុមហ៊ុន អង្គរព្រៃយមេត ANGKOR PRIMATES CENTER INC	កំពង់ធំ Kg. Thom	កំពង់ស្វាយ Kg. Svay	8.95	ប្រកាស Declaration	១៧៤ ប្រក.កសក 15.02.2007	1	0	0
កសិដ្ឋានចិញ្ចឹម បង្កាត់ពូជ និងស្រាវជ្រាវសត្វស្នាត្តាមួយក្នុងនាមចេញក្រុមហ៊ុន ខេ. អេហ្វ K.F (Cambodia) Ltd	កំពង់ធំ Kg. Thom	កំពង់ស្វាយ Kg. Svay	1.59	ប្រកាស Declaration	៤០៣ ប្រក.កសក 11.08.2005	1	0	0
កសិដ្ឋានចិញ្ចឹម បង្កាត់ពូជ និងស្រាវជ្រាវសត្វស្នាត្តាមួយក្នុងនាមចេញរបស់ក្រុមហ៊ុន រុងដី គ្រូប RONG DE GROUP CO.,LTD	កំពង់ស្ពឺ Kg. Speu	ភ្នំស្រួច Phnom Sruoch	21.34	ប្រកាស Declaration	០៨០ ប្រក.កសក 22.02.2007	1	0	0

ប្រភពទិន្នន័យ : នាយកដ្ឋានសត្វព្រៃ និងជីវៈចម្រុះ និង ឧទ្យានសួនសត្វ និងមជ្ឈមណ្ឌលសង្គ្រោះសត្វព្រៃភ្នំតាម៉ៅ

Data source : Department of Wildlife and Biodiversity and Phnom Tamao Zoological Garden and Wildlife Rescue Center

ទិន្នន័យដកស្រង់ក្រុមថ្ងៃទី ៣១ ធ្នូ ឆ្នាំ ២០១១

Date: as of December 31, 2011

៦. នីតិកម្ម និងក្របខ័ណ្ឌច្បាប់
6. Legislation and Legal Framework

៦.១. ច្បាប់ ក្រឹត្យ អនុក្រឹត្យ និង លិខិតបទដ្ឋានក្រោមច្បាប់ដែលពាក់ព័ន្ធនឹងវិស័យព្រៃឈើ (១)

6.1. Laws, Decrees, Sub Decrees and Regulations Concerning Forestry (1)

អនុម័តក្នុងឆ្នាំ ២០០៥-២០១១

Approved in 2005 - 2011

ចំណងជើង Title	លេខ និង កាលបរិច្ឆេទ Number and Date	ស្ថាប័នចេញលិខិត Issued by
ក្រឹត្យ Royal-Decree		
ស្តីពី ការបង្កើតអាជ្ញាធរជាតិដោះស្រាយជម្លោះដីធ្លី	នស/រកត/០២០៦/០៩៧	ព្រះបរមរាជវាំង
On the establishment of the national authority for resolution land conflict	26/2/2006	Royal Palace
ស្តីពីការកំណត់ប្រភេទសត្វ និងរុក្ខជាតិសម្រាប់និមិត្តរូបនៃព្រះរាជាណាចក្រកម្ពុជា	នស/រកត/០៣០៥/១៤៩	ព្រះបរមរាជវាំង
On Wildlife and Flora for Symbol of Kingdom of Cambodia	25/3/2005	Royal Palace
អនុក្រឹត្យ Sub-Decree		
ស្តីពីតំបន់គ្រប់គ្រង និងអភិរក្សដែនបម្រុងទុកសត្វព្រៃ និងសត្វស្លាបផ្សេងៗទៀត	០៤ អនក្រ.បក 6/1/2011	រាជរដ្ឋាភិបាល RGC
On managed and conserved sites for sarus crane reserve and other birds		
ស្តីពី ការបង្កើតតំបន់ព្រៃការពារ និងអភិរក្សជីវចម្រុះ សីមា ខេត្តមណ្ឌលគីរី និងខេត្តក្រចេះ	១៤៣ អនក្រ.បក 2/9/2009	រាជរដ្ឋាភិបាល RGC
On establishment of protected forests and biodiversity conservation in "Seima" of Monduliri and Kratie province		
ស្តីពី ការបង្កើតតំបន់ព្រៃការពារសម្រាប់លំហែកម្សាន្ត និងកីឡាប្រមាញ់អូរយ៉ាដាវ ខេត្តរតនគិរី	៤៧ អនក្រ.បក 23/3/2009	រាជរដ្ឋាភិបាល RGC
On establishment of protected forests for recreation and sport game hunting in Oyadav, Ratanakiri Province		
ស្តីពីការកែសម្រួលអង្គនាយកដ្ឋាននៃក្រសួងទៅជាអគ្គនាយកដ្ឋាន ការតំឡើងរដ្ឋបាលព្រៃឈើ រដ្ឋបាលជលផលអោយមានថ្នាក់ ស្នើអង្គនាយកដ្ឋាន ការតំឡើងនាយកដ្ឋានក្សេត្រសាស្ត្រ និងកែលំអដឹកសិកម្មអោយទៅជាអង្គនាយកដ្ឋានសិកម្ម និងកែសម្រួល អង្គនាយកដ្ឋានចំការកៅស៊ូស្ថិតក្រោមការគ្រប់គ្រងរបស់ក្រសួងកសិកម្ម រុក្ខាប្រមាញ់ និងនេសាទ	១៨៨ អនក្រ.បក 4/11/2008	រាជរដ្ឋាភិបាលកម្ពុជា RGC
On the Royal Government of Cambodia on changing General Department of Ministry to General Directorate, upgrading Forestry Administration and Fisheries Administration equal to General Department of Agriculture, and changing General Department of Rubber Plantation to General Department of Rubber under the Ministry of Agriculture, Forestry and Fisheries.		
ស្តីពីការតែងតាំងសមាសភាពរបស់អាជ្ញាធរជាតិដោះស្រាយជម្លោះដីធ្លី	១១៤៦ អនក្រ.បក 16/10/2008	រាជរដ្ឋាភិបាលកម្ពុជា RGC
On the Royal Government of Cambodia on appointment of composition of national authority to resolve the land conflict		
ស្តីពីវិធាននៃការផ្តល់សិទ្ធិប្រើប្រាស់ដីព្រៃឈើរបស់រដ្ឋសម្រាប់ដាំឈើ	២៦ អនក្រ.បក 25/03/2008	រាជរដ្ឋាភិបាលកម្ពុជា RGC
On rule of granting rights to use state forestland to plant trees		
ស្តីពីការកាត់ផ្ទៃដីចេញពីតំបន់ព្រៃការពារសម្រាប់អភិរក្សធនធានសេនេទិករុក្ខជាតិ និងសត្វព្រៃ មណ្ឌលគីរី	206 អនក្រ.បក 28/12/2007	រាជរដ្ឋាភិបាលកម្ពុជា RGC
On cutting of land from the protected forest areas for animal and forestry Genetic resource conservation Mondol Kiri		
ស្តីពីការបង្កើតតំបន់គ្រប់គ្រង និងអភិរក្សដែនបម្រុងទុកសត្វព្រៃ និងសត្វស្លាបផ្សេងៗទៀត ស្ថិតនៅបឹងព្រែកល្អៅ ស្រុកប្តីជលសា និង ស្រុកកោះអណ្តែត ខេត្តតាកែវ	១៤៩ អនក្រ.បក 15/10/2007	រាជរដ្ឋាភិបាល RGC
On the establishment of management and conservation of the Sarus Cran reserve and other birds in Boeng Prek Lapov, Borei Chholsa district and Koh Andeth district, Takeo province		
ស្តីពីការចាត់ថ្នាក់ព្រៃបម្រុងទុកអចិន្ត្រៃយ៍ ការធ្វើអនុបយោគ ការប្រគល់អាណត្តិកាន់កាប់នៅតំបន់ដីរ៉ុង ឃុំត្រពាំងភ្នំ ស្រុកល្អិត និង ឃុំស្ទឹងកែវ ស្រុកកំពង់ ខេត្តកំពង់	១៦៧ អនក្រ.បក 28/12/2006	កសក MAFF
On permanent forest reserved classification, decensecration and providing the holding mandate in Dom Rei Phong are, Trapang Plang Commune, Chhuk District and Stung Keo Commune, Kompot District, Kompot Province		
ស្តីពីការចាត់ប្រភេទផល អនុផលព្រៃឈើអនុញ្ញាតឱ្យនាំចេញ នាំចូល	១៣១ អនក្រ.បក 28/11/2006	រាជរដ្ឋាភិបាល RGC
On import-export permission for forest and non-forest product		

៦.១. ច្បាប់ ក្រឹត្យ អនុក្រឹត្យ និង លិខិតបទដ្ឋានក្រោមច្បាប់ដែលពាក់ព័ន្ធនឹងវិស័យព្រៃឈើ (២)

6.1. Laws, Decrees, Sub Decrees and Regulations Concerning Forestry 2)

	ចំណងជើង Title	លេខ និង កាលបរិច្ឆេទ Number and Date	ស្ថាប័នចេញលិខិត Issued by
ប្រកាស Declaration			
ស្តីពីការបង្កើត និងការគ្រប់គ្រងតំបន់ព្រៃសហគមន៍កែប		៦១២ ប្រក.កសក	ក្រសួងកសិកម្ម
On the establishment and management of community forestry area in Kep province		5/12/2011	MAFF
ស្តីពីការបង្កើត និងការគ្រប់គ្រងតំបន់ព្រៃសហគមន៍តាកែវ		៦១១ ប្រក.កសក	ក្រសួងកសិកម្ម
On the establishment and management of community forestry area in Takeo province		5/12/2011	MAFF
ស្តីពីការបង្កើត និងការគ្រប់គ្រងតំបន់ព្រៃសហគមន៍កំពត		៦១០ ប្រក.កសក	ក្រសួងកសិកម្ម
On the establishment and management of community forestry area in Kampot province		5/12/2011	MAFF
ស្តីពីការបង្កើត និងការគ្រប់គ្រងតំបន់ព្រៃសហគមន៍ខេត្តពោធិសាត់		១៤៦ ប្រក.កសក	ក្រសួងកសិកម្ម
On the establishment and management of community forestry area in Posat province		5/4/2011	MAFF
ស្តីពីការគ្រប់គ្រងសកម្មភាពដឹក គាស់ ដឹកជញ្ជូន និងធ្វើអាជីវកម្មរុក្ខជាតិ		១២០ ប្រក.កសក	ក្រសួងកសិកម្ម
On the management of excavation, transportation and exploitation of plants		9/3/2011	MAFF
ស្តីពីការបង្កើត និងការគ្រប់គ្រងតំបន់ព្រៃសហគមន៍ខេត្តឧត្តរមានជ័យ		០០៨ ប្រក.កសក	ក្រសួងកសិកម្ម
On the establishment and management of community forestry area in Odor MeanChey province		10/1/2011	MAFF
ស្តីពីការបង្កើត និងការគ្រប់គ្រងតំបន់ព្រៃសហគមន៍ខេត្តរតនៈគិរី		៥៩៣ ប្រក.កសក	ក្រសួងកសិកម្ម
On the establishment and management of community forestry area in Rattanakiri province		30/09/2010	MAFF
ស្តីពីការបង្កើតការិយាល័យកសិកម្មក្រុងព្រះវិហារចំណុះមន្ទីរកសិកម្មខេត្តព្រះវិហារ		៥៨១ ប្រក.កសក	ក្រសួងកសិកម្ម
On the establishment of Preah Vihea agriculture office under agriculture provincial department in Preah Vihea		13/09/2010	MAFF
ស្តីពីការបង្កើត និងការគ្រប់គ្រងតំបន់ព្រៃសហគមន៍កំពង់ធំ		៥៥៥ ប្រក.កសក	ក្រសួងកសិកម្ម
On the establishment and management of community forestry area in Kampong Thom province		20/08/2010	MAFF
ស្តីពីការបង្កើត និងការគ្រប់គ្រងតំបន់ព្រៃសហគមន៍កំពង់ចាម		៥៥៤ ប្រក.កសក	ក្រសួងកសិកម្ម
On the establishment and management of community forestry area in Kampong Cham province		20/08/2010	MAFF
ស្តីពីការបង្កើត និងការគ្រប់គ្រងតំបន់ព្រៃសហគមន៍កំពង់ឆ្នាំង		៥៥៣ ប្រក.កសក	ក្រសួងកសិកម្ម
On the establishment and management of community forestry area in Kampong Chhnang province		20/08/2010	MAFF
ស្តីពីការបង្កើត និងការគ្រប់គ្រងតំបន់ព្រៃសហគមន៍ព្រះវិហារ		៥៥២ ប្រក.កសក	ក្រសួងកសិកម្ម
On the establishment and management of community forestry area in Preah Vihea province		20/08/2010	MAFF
ស្តីពីការបង្កើត និងការគ្រប់គ្រងតំបន់ព្រៃសហគមន៍កំពង់ស្ពឺ		៥៥១ ប្រក.កសក	ក្រសួងកសិកម្ម
On the establishment and management of community forestry area in Kampot province		20/08/2010	MAFF
ស្តីពីការបង្កើត និងការគ្រប់គ្រងតំបន់ព្រៃសហគមន៍តាកែវ		៥៥០ ប្រក.កសក	ក្រសួងកសិកម្ម
On the establishment and management of community forestry area in Takeo province		20/08/2010	MAFF
ស្តីពីការបង្កើត និងការគ្រប់គ្រងតំបន់ព្រៃសហគមន៍កំពត		៥៤៩ ប្រក.កសក	ក្រសួងកសិកម្ម
On the establishment and management of community forestry area in Kampot province		20/08/2010	MAFF
ស្តីពីការបង្កើត និងការគ្រប់គ្រងតំបន់ព្រៃសហគមន៍កែប		៥៤៨ ប្រក.កសក	ក្រសួងកសិកម្ម
On the establishment and management of community forestry area in Kep province		20/08/2010	MAFF

៦.១. ច្បាប់ ក្រឹត្យ អនុក្រឹត្យ និង លិខិតបទដ្ឋានក្រោមច្បាប់ដែលពាក់ព័ន្ធនឹងវិស័យព្រៃឈើ (៣)

6.1. Laws, Decrees, Sub Decrees and Regulations Concerning Forestry (3)

ចំណងជើង Title	លេខ និង កាលបរិច្ឆេទ Number and Date	ស្ថាប័នចេញលិខិត Issued by
ស្តីពីការបង្កើត និងការគ្រប់គ្រងតំបន់ព្រៃសហគមន៍ក្រចេះ On the establishment and management of community forestry area in Kratie province	៥៥៦ ប្រក.កសក 20/08/2010	ក្រសួងកសិកម្ម MAFF
ស្តីពីការបង្កើត និងការគ្រប់គ្រងតំបន់ព្រៃសហគមន៍ប៉ៃលិន On the establishment and management of community forestry area in Pailin province	១០២ ប្រក.កសក 15/03/2010	ក្រសួងកសិកម្ម MAFF
ស្តីពីការបង្កើត និងការគ្រប់គ្រងតំបន់ព្រៃសហគមន៍បាត់ដំបង On the establishment and management of community forestry area in Battambang province	១០១ ប្រក.កសក 15/03/2010	ក្រសួងកសិកម្ម MAFF
ស្តីពីការរៀបចំគ្រប់គ្រង និងអភិរក្សសត្វខ្លីប និងជីវចម្រុះនៃប្រព័ន្ធអេកូឡូស៊ី On the management and conservation of bengal florican and biodiversity	០៦៤ប្រក.កសក 8/2/2010	ក្រសួងកសិកម្ម MAFF
ស្តីពីការបង្កើត និងការគ្រប់គ្រងតំបន់ព្រៃសហគមន៍ស្វាយរៀង On the establishment and management of community forestry area in Svay Rieng province	៦០៥ ប្រក.កសក 15/12/2009	ក្រសួងកសិកម្ម MAFF
ស្តីពីការបង្កើត និងការគ្រប់គ្រងតំបន់ព្រៃសហគមន៍កំពង់ធំ On the establishment and management of community forestry area in Kompong Thom province	៤៨៩ ប្រក.កសក 19/11/2008	ក្រសួងកសិកម្ម MAFF
ស្តីពីការបង្កើត និងការគ្រប់គ្រងតំបន់ព្រៃសហគមន៍បន្ទាយមានជ័យ On the establishment and management of community forestry area in Bantay Meanchey province	៤៨៨ ប្រក.កសក 19/11/2008	ក្រសួងកសិកម្ម MAFF
ស្តីពីការបង្កើត និងការគ្រប់គ្រងតំបន់ព្រៃសហគមន៍ឧត្តរមានជ័យ On the establishment and management of community forestry area in Oudor Meanchey province	៤៨៧ ប្រក.កសក 19/11/2008	ក្រសួងកសិកម្ម MAFF
ស្តីពីការបង្កើត និងការគ្រប់គ្រងតំបន់ព្រៃសហគមន៍កោះកុង On the establishment and management of community forestry area in Koh Kong province	៤៨៦ ប្រក.កសក 19/11/2008	ក្រសួងកសិកម្ម MAFF
ស្តីពីការបង្កើត និងការគ្រប់គ្រងតំបន់ព្រៃសហគមន៍កំពង់ឆ្នាំង On the establishment and management of community forestry area in Kompong Chnang province	៤៨៥ ប្រក.កសក 19/11/2008	ក្រសួងកសិកម្ម MAFF
ស្តីពីការកែសម្រួលឈ្មោះសត្វព្រៃចំនួន ៥ ប្រភេទ និងធ្វើចំណាត់ថ្នាក់សត្វព្រៃចំនួន ៦ ក្នុងឧបសម្ព័ន្ធនៃប្រកាសលេខ ០២០ ប្រក.កសក ចុះថ្ងៃទី ២៥-០១០២០០៧ របស់ក្រសួងកសិកម្ម រុក្ខាប្រមាញ់ និងនេសាទ On the Ministry of Agriculture, Forestry and Fisheries on addition to 05 wildlife types and classification of 06 wildlife types in annex of Prakas No.020 dated on 25-01-07 of MAFF	៥៥០ ប្រក.កសក 17/12/2007	កសក MAFF
ស្តីពីចំណាត់ថ្នាក់ និងបញ្ជីឈ្មោះប្រភេទសត្វព្រៃ On wildlife classification and species list	០២០ ប្រក.កសក 25/1/2007	ក្រសួងកសិកម្ម MAFF
ស្តីពីការបង្កើត និងការគ្រប់គ្រងតំបន់ព្រៃសហគមន៍សៀមរាប On the establishment and management of community forestry area in Siem Reap province	១៤៥ ប្រក.កសក 22/05/2007	ក្រសួងកសិកម្ម MAFF
សារាមរ Circular		
ស្តីពីការដោះស្រាយសំណង់បណ្តោះអាសន្នលើដីរបស់រដ្ឋដែលត្រូវបានទន្ទ្រានកាន់កាប់ដោយខុសច្បាប់ តាមរាជធានី ខេត្ត រាជធានី និងទីប្រជុំជន On the solution for temporary settlements of state land where were illegally encroached and occupied in provinces, cities and towns.	០៣ សរ 31/5/2010	រាជរដ្ឋាភិបាលកម្ពុជា RGC
ស្តីពីការកាន់កាប់ដីរដ្ឋដោយខុសច្បាប់ On illegal encroachment of state lands	០២ សរ 26/2/2007	រាជរដ្ឋាភិបាលកម្ពុជា RGC

៦.១. ច្បាប់ ក្រឹត្យ អនុក្រឹត្យ និង លិខិតបទដ្ឋានក្រោមច្បាប់ដែលពាក់ព័ន្ធនឹងវិស័យព្រៃឈើ (៤)

6.1. Laws, Decrees, Sub Decrees and Regulations Concerning Forestry (4)

ចំណងជើង Title	លេខ និង កាលបរិច្ឆេទ Number and Date	ស្ថាប័នចេញលិខិត Issued by
Decision		
ការកែសម្រួលប្រការ ១ នៃសេចក្តីសម្រេចលេខ ៣២ សសរ ចុះថ្ងៃទី ១២ ខែមិថុនា ឆ្នាំ ២០០៤ ស្តីពីការបង្កើតគណៈកម្មាធិការ ជាតិដើម្បីទប់ស្កាត់ លុបបំបាត់ និងបង្ក្រាបការកាប់រាន ដុត ឈូសឆាយ និងហុំព័ទ្ធជីវ្រៃឈើដើម្បីវាតយកដី ធ្វើកម្មសិទ្ធិនៅតាមបណ្ត ខេត្តនៃព្រះរាជាណាចក្រកម្ពុជា	០១ សសរ	រាជរដ្ឋាភិបាលកម្ពុជា
On the amendment of Article 1 of decision No. 32 dated on June 12, 2004, stated the establishment of national committee to prevent, uproot and suppress forestland encroachment for titling those areas in provinces, cities and towns of Kingdom of Cambodia.	12/1/2011	RGC
ការបង្កើតគណៈកម្មាធិការអន្តរក្រសួងរៀបចំបទដ្ឋានគតិយុត្ត និងនីតិវិធីការប្រើប្រាស់ដីធ្លីនៅខេត្ត ក្រុង និងទីប្រជុំជននៃ ព្រះរាជាណាចក្រកម្ពុជា	០១ សសរ	រាជរដ្ឋាភិបាលកម្ពុជា
On the establishment of the inter-ministry committee to develop regulatory framework and law on land use in provinces, cities and town of Kingdom of Cambodia	8/2/2008	RGC
សេចក្តីជូនដំណឹង Announcement		
ការសុំការគាំទ្រដ៏ខ្ពង់ខ្ពស់ពីសម្តេចអគ្គមហាសេនាបតីតេជោ ហ៊ុន សែន នាយករដ្ឋមន្ត្រីនៃព្រះរាជាណាចក្រកម្ពុជា សម្រាប់ ការគាំទ្រការគាំទ្រដ៏ខ្ពង់ខ្ពស់ពីសម្តេចអគ្គមហាសេនាបតីតេជោ ហ៊ុន សែន នាយករដ្ឋមន្ត្រីនៃព្រះរាជាណាចក្រកម្ពុជា	៦៩៩ សជណ	រាជរដ្ឋាភិបាលកម្ពុជា
A case requested to Samdech Akak Mohasena Pakdey Techo Hun Sen, RGC prime minister for supporting to forest carbon in the Kingdom of Cambodia	26/5/2008	RGC
ការសម្រេចកំណត់យកផែនទីតម្របព្រៃឆ្នាំ ២០០២ជាផែនទីគោលសម្រាប់ជាមូលដ្ឋានក្នុងការកំណត់ព្រំប្រទល់ផែនទីព្រៃឈើកម្ពុជា To define forest cover map year 2002 as a basis in order to define Cambodia forest cover boundary	៥៨៤ សជណ	រាជរដ្ឋាភិបាលកម្ពុជា
To define forest cover map year 2002 as a basis in order to define Cambodia forest cover boundary	1/5/2005	RGC

ឯកសារយោង: អគ្គនាយកដ្ឋាននីតិកម្ម និងពង្រឹងការអនុវត្តច្បាប់ រដ្ឋបាលព្រៃឈើ
 Data sources: Department of Litigation and Law Enforcement, Forestry Administration

ការបកប្រែជាភាសាអង់គ្លេសគឺបកប្រែក្រៅផ្លូវការ English titles are unofficially translated.

ឯកសារនេះត្រូវបានកែតម្រូវថ្មី ៣១ ធ្នូ ឆ្នាំ ២០១១
 Data as of 31 December 2011

៧. បទល្មើសព្រៃឈើ និង ការវិវាទ
7. Forest Offenses and Litigation

៧.១. សង្ខេបស្តីពីបទល្មើសព្រៃឈើ និងការវិវាទព្រៃឈើ ១៩៩៧-២០១១

7.1. Summary of Forest Offenses and Litigation, 1997-2011

ឆ្នាំ Year	ករណីបំបាត់ Cases Suppressed	ករណីចាប់ឃាត់ Cases Arrested and Filed			ករណីបញ្ជូនទៅ តុលាការ Cases Sent to Court	ករណីពិន័យ Cases Fined	ផ្សេងៗ Other
		សរុប Total	រា FA	រា.ន.ក្រ FA.P.M			
1997	-	331	213	118	9	245	
1998	-	256	143	113	10	130	
1999	433	364	170	194	119	98	
2000	825	320	127	193	263	50	
2001	675	309	194	115	239	49	
2002	767	513	261	252	379	131	
2003	726	372	246	126	239	71	
2004	771	401	401	-	350	221	
2005	1,153	586	586	-	395	191	
2006	899	711	711	-	431	280	
2007	934	751	751	-	364	387	
2008	686	651	615	-	302	313	
2009	622	523	627	-	255	372	
2010	0	1,507	1,507	-	955	506	លើក្នុងម្ចាស់ ៤៦
2011	0	1,790	1,790	-	1,025	671	លើក្នុងម្ចាស់ ៩០ កំពុងចាត់ការ

ប្រភពទិន្នន័យ ធាយកម្មនីតិកម្ម និងពង្រឹងការអនុវត្តច្បាប់ រដ្ឋបាលព្រៃឈើ
Data sources Department of Litigation and Law Enforcement, Forestry Administration

ករណីដែលបានចុះក្រុងសំណុំរឿងរៀងរាល់ឆ្នាំ អាចរួមបញ្ចូលករណីដែលបានបង្ក្រាបក្នុងឆ្នាំកន្លងមកផងដែរ
Cases filed in each year may include cases suppressed in the previous year.

ករណីដែលបានបញ្ជូនទៅតុលាការ និងពិន័យក្នុងឆ្នាំនីមួយៗ អាចរួមបញ្ចូលទាំងករណីដែលបានចុះក្រុងសំណុំរឿងក្នុងឆ្នាំកន្លងមកផងដែរ
Cases sent to court and fined in each year may include cases filed in the previous year.

ទិន្នន័យដកស្រង់ត្រឹមថ្ងៃទី ៣១ ធ្នូ ២០១១
Date: as of 31 December 2011

៧.២. ទីតាំង និង ករណីបទល្មើសព្រៃឈើដែលបានបញ្ឈប់ ២០០១-២០១១ (១)

7.2. Location and Cases of Forest Offenses Suppressed, 2001-2011 (1)

តាមខេត្ត-ក្រុង By Provincial/Municipality

		2001	2002	2003	2004	2005	2006	2007	2008	2009	2010	2011
បន្ទាយមានជ័យ	Banteay Meanchey	13	14	4	12	1	3	2	1	9	0	16
បាត់ដំបង	Battambang	40	25	39	24	20	38	14	5	3	13	4
កំពង់ចាម	Kampong Cham	35	38	68	69	87	49	54	46	49	146	132
កំពង់ឆ្នាំង	Kampong Chhnang	25	43	13	29	31	19	15	16	11	31	45
កំពង់ស្ពឺ	Kampong Speu	80	91	53	31	197	149	119	62	52	0	0
កំពង់ធំ	Kampong Thom	31	71	44	60	86	88	115	87	73	55	228
កំពត	Kampot	18	19	4	13	16	3	5	13	7	56	39
កណ្តាល	Kandal	33	18	25	24	49	15	32	37	19	172	209
កោះកុង	Koh Kong	25	59	56	54	107	62	27	18	48	59	84
ក្រចេះ	Kratie	51	62	112	102	204	107	168	94	78	249	290
កែប	Kep	7	3	3	1	1	0	0	0	0	0	0
មណ្ឌលគិរី	Mondul Kiri	16	15	8	35	28	21	21	22	19	69	115
ឧត្តមានជ័យ	Otdar Meanchey	11	18	8	21	15	6	1	12	0	6	10
ប៉ៃលិន	Pailin	9	6	5	0	2	2	5	0	0	0	0
រាជធានីភ្នំពេញ	Phnom Penh	31	27	65	40	55	43	50	28	17	0	0
ព្រះវិហារ	Preah Vihear	43	16	29	5	4	6	6	0	0	41	42
ប្រៃសណីយ៍	Prey Veng	16	21	9	12	5	4	8	2	4	0	0
ពោធិ៍សាត់	Pursat	70	45	107	120	110	163	198	138	88	183	213
រតនគិរី	Ratanak Kiri	15	10	6	15	17	8	15	0	29	68	45
សៀមរាប	Siem Reap	26	72	48	75	62	62	5	33	32	78	70
ស្រីសោភ័ណ	Sihanouk	26	48	4	8	10	0	0	4	21	20	12
ស្ទឹងត្រែង	Stung Treng	11	11	13	14	20	40	63	64	61	50	48
ស្វាយរៀង	Svay Rieng	23	19	0	0	2	2	5	2	0	0	0
តាកែវ	Takeo	20	16	3	7	1	9	6	2	2	0	0
សរុប	Total	675	767	726	771	1130	899	934	686	622	1296	1602

ប្រភពទិន្នន័យ តាមការស្រាវជ្រាវ និងការអនុវត្តច្បាប់ រដ្ឋបាលព្រៃឈើ

Data sources: Department of Litigation and Law Enforcement, Forestry Administration

ទិន្នន័យដកស្រង់ត្រឹមថ្ងៃទី ៣០ វិច្ឆិកា ២០១១

Date: as of 30 November 2011

៧.២. ទីតាំង និង ករណីបទល្មើសព្រៃឈើដែលបានបង្ក្រាម ២០០១-២០១១ (២)

7.2. Location and Cases of Forest Offenses Suppressed, 2001-2011 (2)

តាមប្រភេទករណី By Type of Cases		2001	2002	2003	2004	2005	2006	2007	2008	2009	2010	2011
ព្រៃសម្បទាន	Forest Concession	3	0	0	0	0	0	0	0	0	0	0
ឈើ	Timber	517	528	491	535	726	655	818	569	504	1264	1536
សត្វព្រៃ	Wildlife	113	181	213	205	293	155	97	62	92	96	97
ទ្រព្យសម្បត្តិ	Property	0	0	0	0	0	0	0	0	0	0	0
ការរុករានដីព្រៃ	Encroachment	35	58	22	31	133	89	19	55	0	33	20
សិប្បកម្ម	Handicrafts										38	43
បញ្ហាផ្ទៃក្នុង	Internal Issue	0	0	0	0	0	0	0	0	0		
ឈើគ្មានម្ចាស់	Non-owner timber										46	90
កម្មភាពរុករករ៉ែ	Mining	1	0	0	0	0	0	0	0	0		
ស្រុកចាត់ការ	Processing documents										30	4
ផ្សេងៗ	Others	6	0	0	0	0	0	0	0	0	0	0
សរុប	Total	675	767	726	771	1152	899	934	686	596	1507	1790

ស្រុកពិន្ទុន័យ ឆាយកដ្ឋាននីតិកម្ម និងពង្រឹងការអនុវត្តច្បាប់ រដ្ឋបាលព្រៃឈើ
 Data sources: Department of Litigation and Law Enforcement, Forestry Administration

ពន្យល់បន្ថែមតាមប្រភេទករណីនីមួយៗដូចខាងក្រោម :
 Additional explanation of 'Type of Cases' is as follows.

- ព្រៃសម្បទាន : បទល្មើសដែលប្រព្រឹត្តដោយម្ចាស់ព្រៃសម្បទាន
 Forest Concession: Violation of concession regulations by concessionaires
- ឈើ : បទល្មើសព្រៃឈើដែលមិនទាក់ទងនឹងម្ចាស់ព្រៃសម្បទាន
 Timber: Offenses related to forest products NOT by concessionaires
- សត្វព្រៃ : ការបរបាញ់ ដាក់អន្ទាក់ និង លក់សត្វព្រៃ
 Wildlife: Wildlife poaching, trapping and selling
- ទ្រព្យសម្បត្តិ : ការបំផ្លាញ និង លួចទ្រព្យសម្បត្តិសាធារណៈ
 Property: Destruction and theft of public property
- ការរុករានដីព្រៃ : ការកាប់រានដីព្រៃឈើ
 Encroachment: Forestland encroachment
- បញ្ហាផ្ទៃក្នុង : បញ្ហាផ្ទៃក្នុងនៃសេវាកម្មព្រៃឈើ
 Internal Issue: Forestry service internal issues
- សកម្មភាពរុករករ៉ែ : បទល្មើសជីករ៉ែ (រ៉ែត្បូង , ការដ្ឋានថ្ម)
 Mining: Mining activities (gemstones, gravel)

៧.៣. លទ្ធផលនៃការបង្ក្រាមបទល្មើសព្រៃឈើ ២០០៣-២០១១ (១)

7.3. Results of Forest Offense Suppression, 2003-2011 (1)

អត្តាធិប្បាយ Description		ឯកតា Unit	ឯកតា								
			2003	2004	2005	2006	2007	2008	2009	2010	2011
វត្ថុធានល្មើសច្បាប់ ដែលត្រូវបានចាប់យក Items Confiscated											
ផល អនុផលព្រៃឈើ និង សត្វព្រៃ Timber and Non-Timber Forest Products and Wildlife											
ឈើប្រាំបួន និង ជ្រុង	Round and Square Logs	ម ^៣ m ³	760	623	2,278	915	711	355	1,032	1,443	814.736
ឈើអាវ	Sawn Timber	ម ^៣ m ³	1800	1026	2,069	1,040	1,318	1,540	1573	7,739	2,703.704
បណ្តុលឈើ ^(a)	Wood Core (a)	ម ^៣ m ³	0	0	0	0	0	0	0	0	0
សសរមូល	Wood Columns	ដើម column	406	304	1774	392	176	404	49	2,477	47
កូនឈើ និង បង្កោសក្រក់	Poles from Small Trees	ដើម pole	6,706	3,618	34,426	8,983	7,881	3,841	7,629	4,974	1,880
ធុរុង	Charcoal	គ.ក្រ kg	150	6,305	2,680	5,556	1,500	1,200	11,000	6,732	20,221
អុស	Fuelwood	ស្តែរ stère	67	6	101	0	27	40	59	216	126.750
ខ្លឹមធុនក្រីស្តា	Agarwood Core	គ.ក្រ kg	55	238	308	51	40	0	0	0	93.100
កាកខ្លឹមធុនក្រីស្តា ^(b)	Agarwood Chip (b)	តោន ton	0	0	0	0	0	0	0	0	0.000
រន្តៅ	Rattan	គ.ក្រ kg	300	2,444	3,100	6,354	1,075	0	0	1,620	0.000
វល្លិវម្សៅ	Yellow Vine	តោន ton	0	0	0	0	0	0	0	0	55
ម្សៅវល្លិវម្សៅ	Yellow Vine Powder	គ.ក្រ kg	532	1270	0	0	0	0	0	0	0
បូស្សី	Bamboo	ម ^៣ m ³	12	0	0	0	0	0	0	204	0
ជ័រទឹក	Liquid Resin	គ.ក្រ kg	0	5,025	16,400	0	0	0	0	5,353	0
ជ័រស្រស់	Pine Resin	គ.ក្រ kg	0	0	0	0	0	0	0	0	0
ជ័រចុង	Solid Resin	គ.ក្រ kg	2460	1676	0	0	850	722	516	0	0
ផ្លែសំរង	Fruits of Samrong Tree	គ.ក្រ kg	0	50	0	950	0	0	0	21,571	0
សំបកឈើលក្ខណ៍	Bark for Dye	គ.ក្រ kg	0	0	0	0	0	0	0	0	0
សត្វព្រៃ	Wildlife	ក្បាល head	6,170	5,282	9,886	3,338	2,932	1,349	1,668	3,320	4,173
សត្វព្រៃ	Wildlife	គ.ក្រ kg	1,141	1,257	3,361	1,529	1,131	2,919	2,017	6,673	1,128.10
ពកឈើ	Fungi	គ.ក្រ kg	0	1,763	1,331	373	320	319	0	829	0
ប្រេងប្រះត្រៅ	Oil Dyxosilum Lorreiri	លីត្រ Liter	0	0	-	1,410	870	0	0	0	0
ប្រេងប្រះត្រៅ	Oil Dyxosilum Lorreiri	គ.ក្រ kg	0	0	0	5,258	10,558	1,383	7,025	3,463	428
សំភារៈ និង ឧបករណ៍ Machinery and Equipment											
ត្រាក់ទ័រ	Tractor	គ្រឿង unit	8	1	15	17	8	4	1	10	4
រថយន្ត	Vehicle	គ្រឿង unit	74	17	188	264	370	279	276	671	1,122
រទេះ	Cart	គ្រឿង unit	25	10	78	105	128	48	29	46	38
ទូក	Boat	គ្រឿង unit	15	11	34	33	22	26	21	57	31
ម៉ាស៊ីន ^(c)	Machine (c)	គ្រឿង unit	54	18	91	71	63	59	29	124	81
ម៉ាស៊ីនត្រង់សូណ័រ	Chainsaw	គ្រឿង unit	97	80	151	83	109	32	63	15	63
ម៉ូតូ	Motorcycle	គ្រឿង unit	5	10	59	45	66	71	32	101	185
កង់	Bicycle	គ្រឿង unit	0	8	0	7	5	19	0	0	0
ឡូរី	Lorry	គ្រឿង unit	6	2	8	8	4	4	1	7	7
រ៉ឺម៉កសណ្តោងត្រាក់ទ័រ	Trailer	គ្រឿង unit	1	0	2	0	0	0	0	0	67
អេស្កាវ៉ាទ័រ	Escavator	គ្រឿង unit	0	0	2	1	0	0	1	3	3

៧.៣. លទ្ធផលនៃការប្រឆាំងបទល្មើសព្រៃឈើ ២០០៣-២០១១ (២)
 7.3. Results of Forest Offense Suppression, 2003-2011 (2)

អត្តាធិប្បាយ			ឯកតា									
Description			Unit	2003	2004	2005	2006	2007	2008	2009	2010	2011
ការប្រឆាំង និង បំផ្លាញមធ្យោបាយបំប្លែងកម្មភាពឈើសម្បាប់			Facilities Suppressed and Destroyed									
រោងម៉ាស៊ីនអារឈើ	Sawmill	កន្លែង place	59	36	79	55	28	18	15	0	0	
រោងសិប្បកម្មកែច្នៃឈើ	Wood Processing Facilit	កន្លែង place	2	0	39	28	21	19	4	38	43	
ដេប៉ូទីញ៉ូ-លក់ផល	Depot for Forest Product Trade	កន្លែង place	0	0	0	0	0	0	0	0	0	
រោងសិប្បកម្មរៀបចំផលផ្លែឈើ	Yellow Vine Processing Facility	កន្លែង place	1	0	0	0	0	0	0	0	0	
រោងសិប្បកម្មប្រេងទេពីរូ	Tepirou Oil Producing Facility	កន្លែង place	24	0	0	1	0	0	0	0	0	
ឡចំហុយខ្លឹមធុនក្រសួរ	Agarwood Oil Producing Kiln	ឡ kiln	10	0	0	0	0	0	0	0	0	
ឡដុតធុរុង	Charcoal Kiln	ឡ kiln	39	21	42	0	0	0	4	33	0	
តូបលក់សត្វព្រៃ	Hut for Wildlife Meat Sal	កន្លែង place	0	0	0	0	0	0	0	0	0	
រថយន្ត និង ត្រាក់ទ័រ	Vehicle and Tractor	គ្រឿង unit	5	0	0	0	0	0	0	681	1,132	
ដីកាដកហូតដីព្រៃឈើសម្បាប់			Forestlands warrant Confiscated									
ទំហំដីព្រៃ	Forestlands	ហ.ត ha	0	3,706	8,741	7,254	5,117	10,756	11,824	#####	97.51	
ការចាប់យក និង បញ្ជូនទូទៅនៃល្មើសនៅតុលាការ			Offenders Arrested and Sent to Court									
ជនល្មើស	Offenders	នាក់ person	166	69	84	53	52	0	0	21	323	
មន្ត្រីរងរបួស និង មរណៈក្នុងការប្រឆាំងបទល្មើសព្រៃឈើ			Officials Injured and Died during the Forest Offense Suppression									
ការរងរបួស	Officials Injured	នាក់ person	0	2	2	0	0	4	0	0	0	
ការរលី	Officials Died	នាក់ person	0	3	0	0	0	3	0	0	0	

ប្រភពទិន្នន័យ ធាយកង្កាននីតិកម្ម និងពង្រឹងការអនុវត្តច្បាប់ រដ្ឋបាលព្រៃឈើ
 Data sources: Department of Litigation and Law Enforcement, Forestry Administration

- (a) បណ្តុលឈើសល់ពីការកែច្នៃឈើចំណិតស្តើង
- (a) Remains after veneer production
- (b) កាកសំណល់ខ្លឹមធុនក្រសួរ
- (b) Remains after agarwood oil production
- (c) ម៉ាស៊ីនអារ, ច្រៀក, ខារឈើ, ឆាប រណារ, ម៉ាស៊ីនភ្លើង, ម៉ាស៊ីនចិញ្ចាត់ វិញ្ញូរម្សៅ និង ម៉ាស៊ីនទូក
- (c) Sawmills, wood processing machines, saw repairing machines, log lifting machines, generators, yellow vine chopping machines, boat engines, etc.
- (f) តួលេខនេះរួមមានមន្ត្រីរដ្ឋបាលព្រៃឈើ និងកងរាជអាវុធបាលស្តីប្រទេស
- (f) The figure includes officials of DFW and the Royal Military Police.
- (g) តួលេខនេះរួមមានមន្ត្រីរដ្ឋបាលព្រៃឈើ និងការិយាល័យរុក្ខា-ប្រមាញ់ខេត្ត-ក្រុង
- (g) The figure includes officials of DFW and PFOs.

៧.៤. បទល្មើសព្រៃឈើ ២០០៦-២០១១

7.4. Forest Offenses, 2006-2011

ករណី/ឆ្នាំ	Year	2006		2007		2008		2009		2010		2011	
		សំណុំរឿង Filed	តុលាការ Court	សំណុំរឿង Filed	តុលាការ Court	សំណុំរឿង Filed	តុលាការ Court	សំណុំរឿង Filed	តុលាការ Court	សំណុំរឿង Filed	តុលាការ Court	សំណុំរឿង Filed	តុលាការ Court
អធិការដ្ឋាន រត មេគង្គ	អាជ្ញាធរ Mekong Inspectorate	161	91	218	108	146	84	130	46	164	418	260	370
អធិការដ្ឋាន រត ខាងជើងបឹងទន្លេសាប	North Tonlesap Inspectorate	125	90	132	77	154	76	100	20	68	112	148	218
អធិការដ្ឋាន រត ខាងត្បូងបឹងទន្លេសាប	South Tonlesap Inspectorate	298	187	303	148	196	95	126	57	131	268	167	304
អធិការដ្ឋាន រត ល្បួងសមុទ្រ	Gulf Inspectorate	52	14	87	29	82	43	175	108	26	109	45	90
រដ្ឋបាលព្រៃឈើ	Forestry Administration	75	49	11	2	37	4	96	24	96	36	51	
សរុប	Total	711	431	751	364	615	302	627	255	485	943	671	1000

ករណីលើក្នុងម្ចាស់ ឆ្នាំ	Year	2010		2011	
		អាជ្ញាធរ Authority	សំណុំរឿង Filed	តុលាការ Court	សំណុំរឿង Filed
អធិការដ្ឋាន រត មេគង្គ	Mekong Inspectorate	10	40		
អធិការដ្ឋាន រត ខាងជើងបឹងទន្លេសាប	North Tonlesap Inspectorate	13	40		
អធិការដ្ឋាន រត ខាងត្បូងបឹងទន្លេសាប	South Tonlesap Inspectorate	1	7		
អធិការដ្ឋាន រត ល្បួងសមុទ្រ	Gulf Inspectorate	9	2		
រដ្ឋបាលព្រៃឈើ	Forestry Administration	13	1		
សរុប	Total	46	90		

ប្រភពទិន្នន័យ ធានាកម្មសិទ្ធិកម្ម និងពង្រឹងការអនុវត្តច្បាប់ រដ្ឋបាលព្រៃឈើ

Data sources: Department of Litigation and Law Enforcement, Forestry Administration

ទិន្នន័យដកស្រង់ត្រឹមថ្ងៃទី ៣១ ធ្នូ ២០១១

Date: as of 31 December 2011

៨. រដ្ឋបាលព្រៃឈើ
8. Forestry Administration

៨.១ អង្គការលេខស្ថាប័នរដ្ឋបាលតំប្រទេសនៃអង្គការរដ្ឋបាលតំប្រទេសមេគង្គ

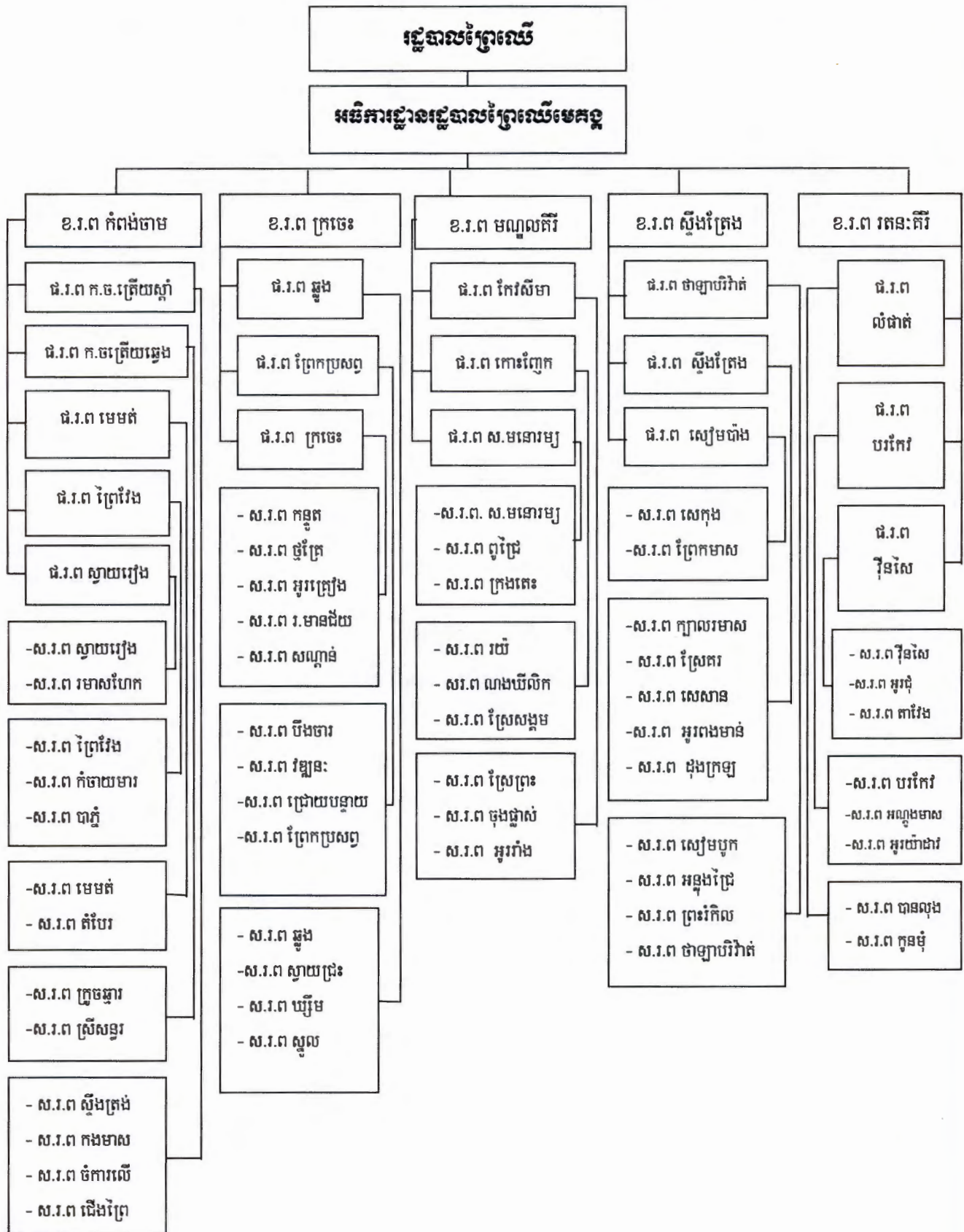

8.1 Triage Organizational Chart of Mekong Inspectorate

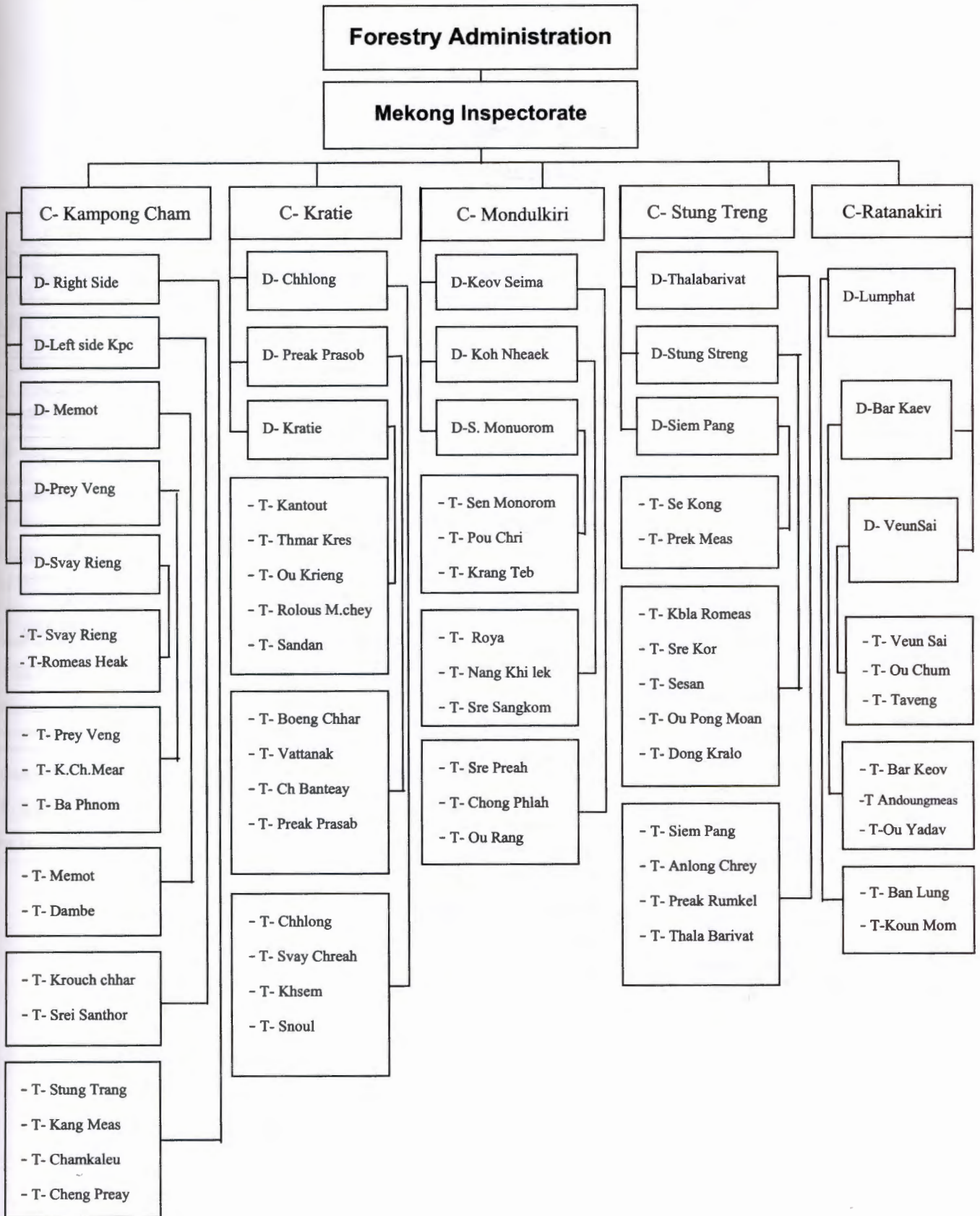

៨.១ អង្គការលេខសង្កាត់រដ្ឋបាលក្រុងលើនៃអធិការដ្ឋានរដ្ឋបាលក្រុងលើនខាងលើបីទន្លេសាប

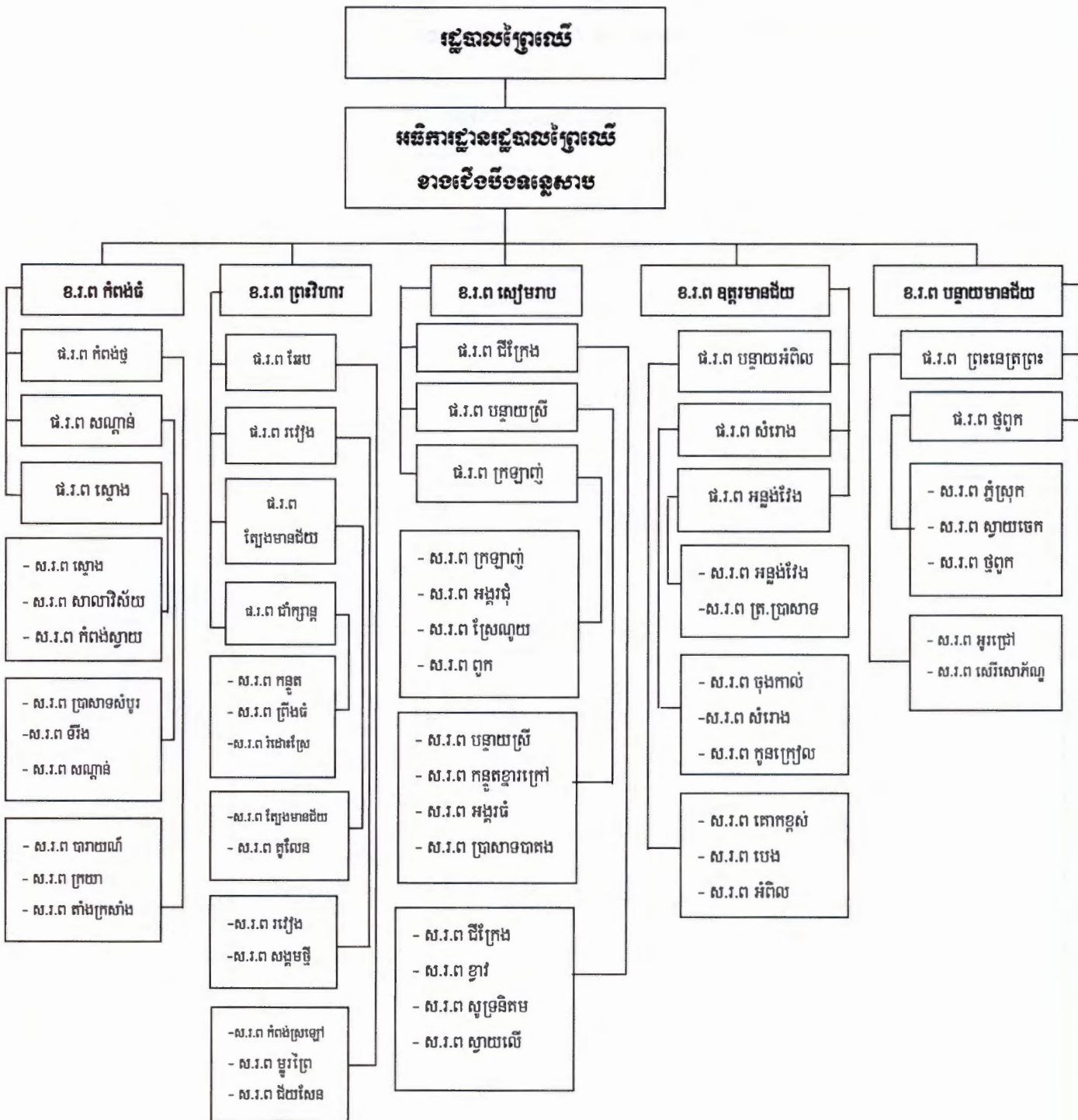

8.1 Triage Organizational Chart of Northern Tonlesap Inspectorate

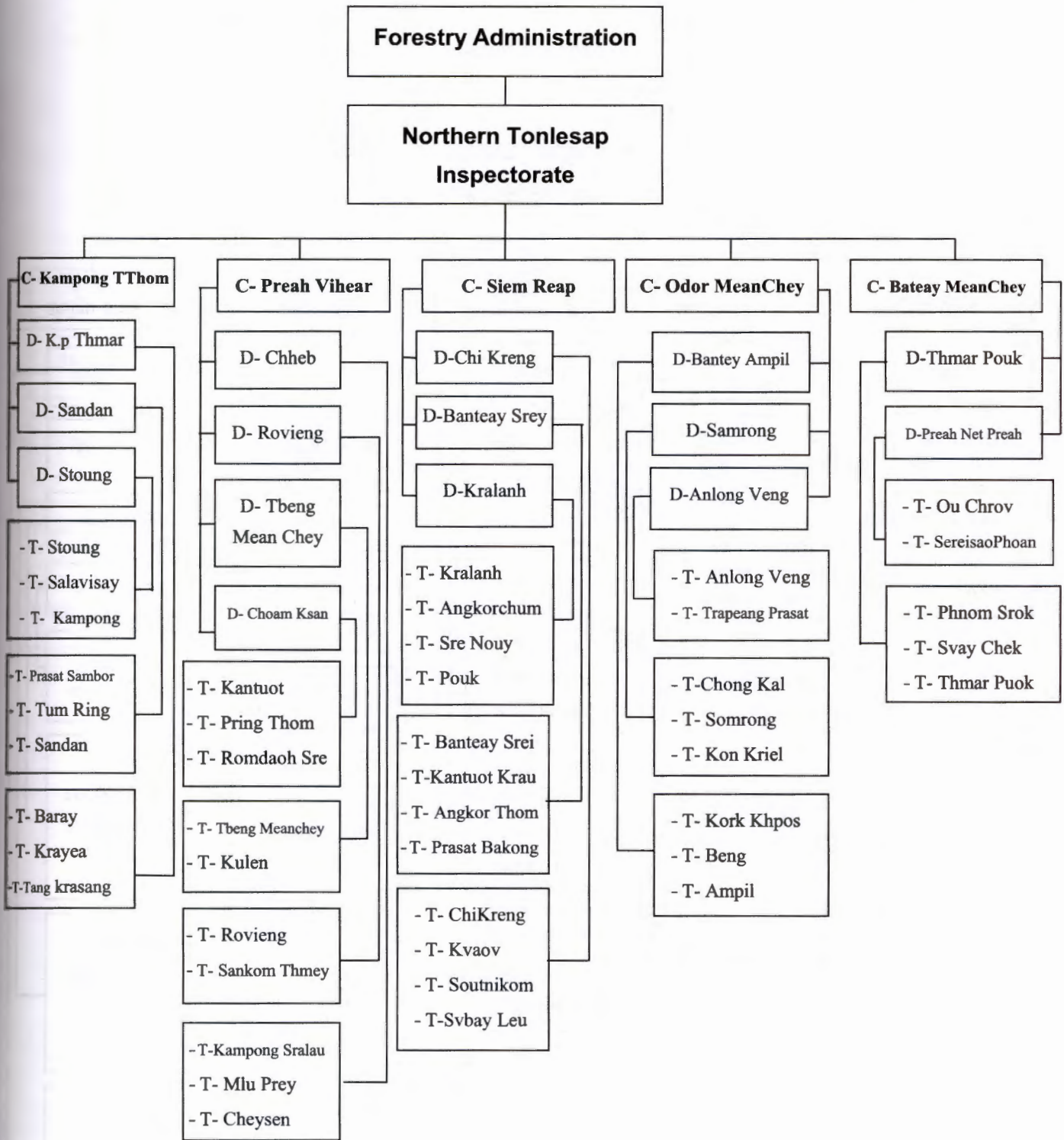

៨.១ អង្គការលេខសង្កាត់រដ្ឋបាលព្រៃឈើនៃអធិការរដ្ឋបាលរដ្ឋបាលព្រៃឈើខាងត្បូងបឹងទន្លេសាប

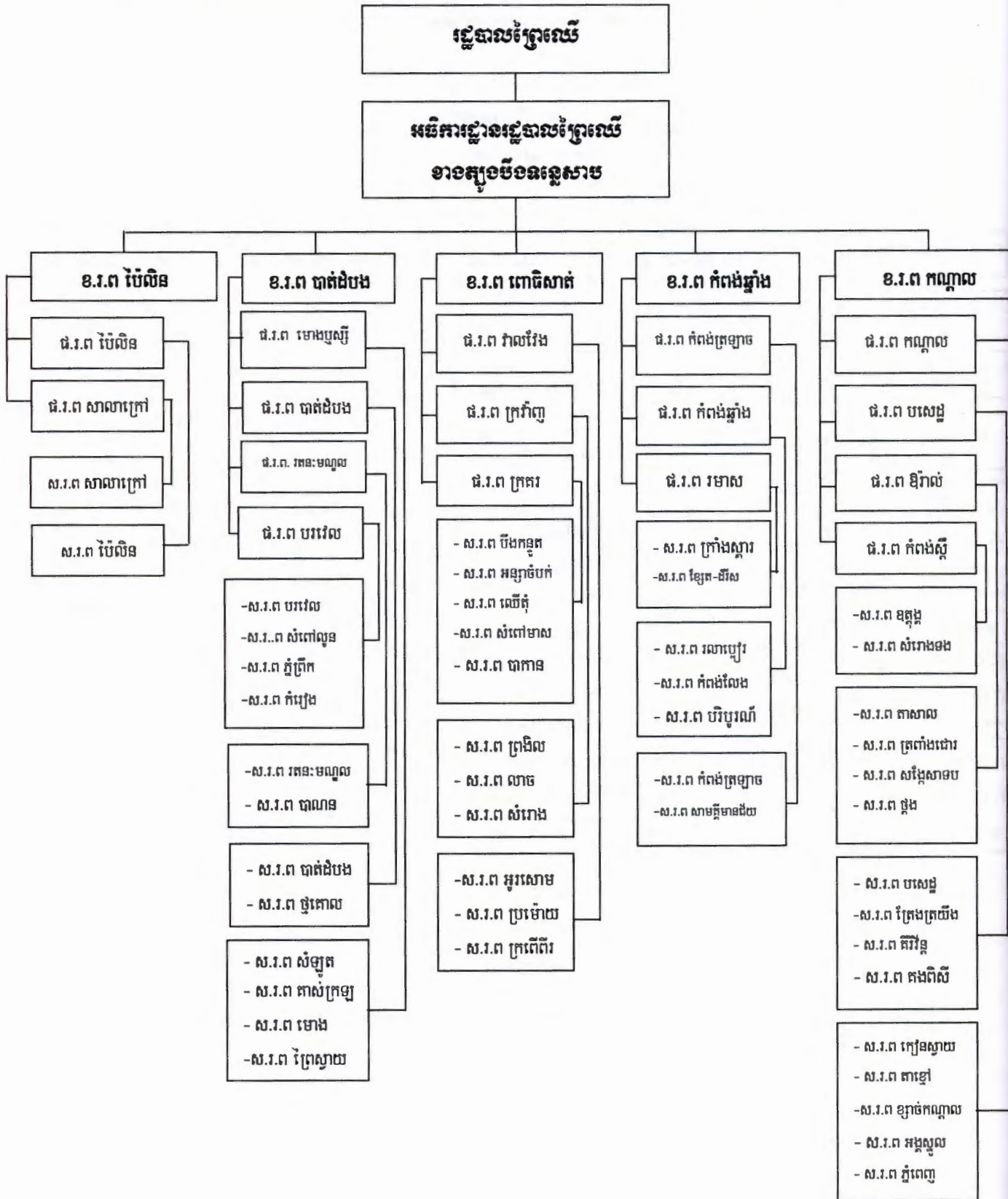

8.1 Triage Organizational Chart of Southern Tonlesap Inspectorate

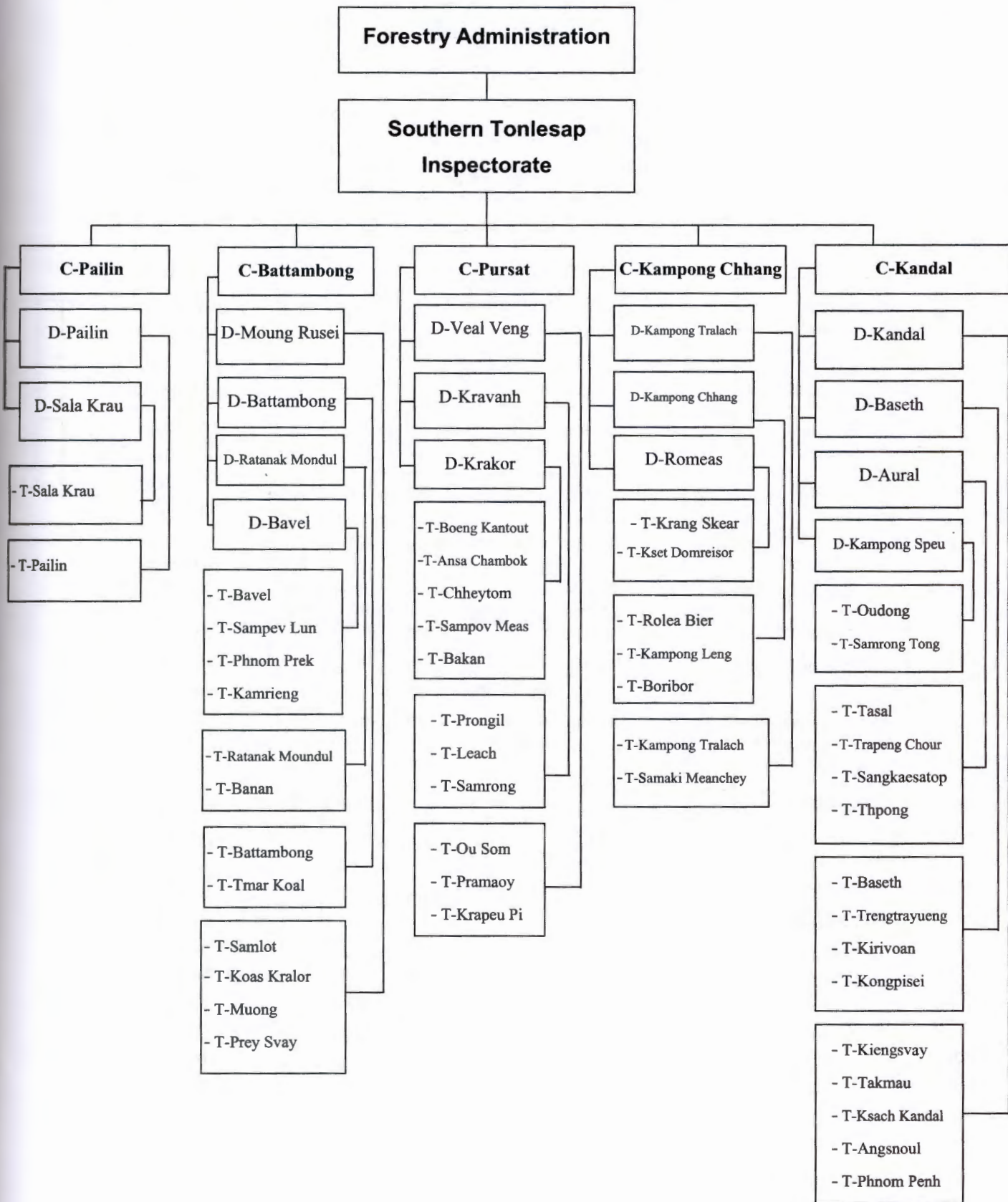

៨.១ អង្គការលេខសង្កាត់រដ្ឋបាលព្រៃឈើនៃអធិការរដ្ឋបាលព្រៃឈើឈូសឆាយ

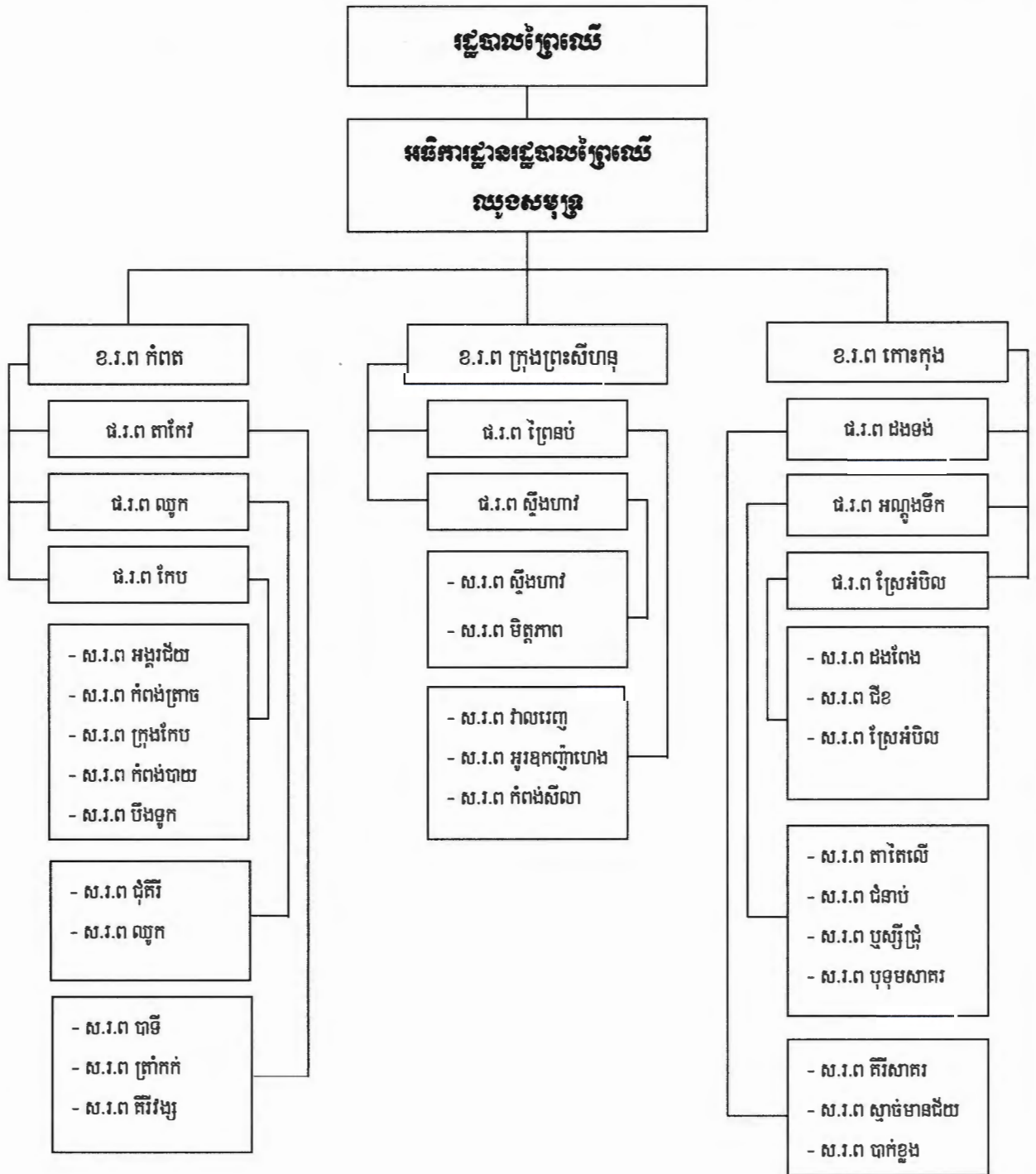

8.1 Triage Organizational Chart of Gulf Inspectorate

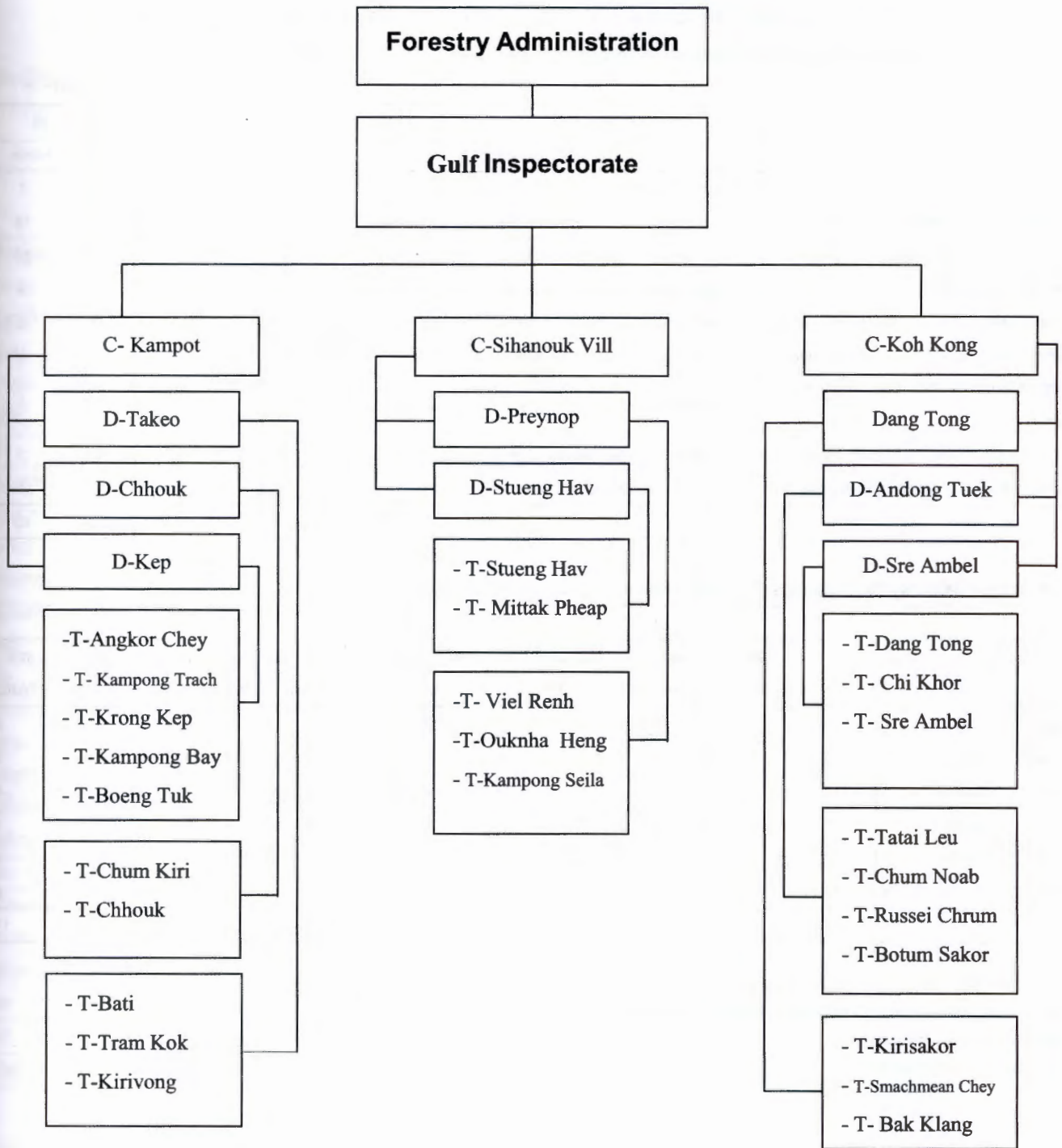

៤.២. ធនធានមនុស្សនៅក្នុង រដ្ឋបាលព្រៃឈើ ២០១០-២០១១ (១)

8.2. Human Resources in Forestry Administration, 2010-2011 (1)

ចំនួនមន្ត្រីរាជការ តាមនាយកដ្ឋានក្រោមឱវាទរដ្ឋបាលព្រៃឈើថ្នាក់កណ្តាល FA Officials by Departments

នាយកដ្ឋាន Department		2010		2011	
		ចំនួន(នាក់) Number	ស្រី Female	ចំនួន(នាក់) Number	ស្រី Female
ថ្នាក់ដឹកនាំរដ្ឋបាលព្រៃឈើ	Board of Directors	4	0	5	1
នាយកដ្ឋានរដ្ឋបាល ផែនការ និងហិរញ្ញវត្ថុ (នរជ)	Department of Administration, Planning and Finance	46	19	39	18
នាយកដ្ឋានព្រៃឈើ និងសហគមន៍ព្រៃឈើ (នពស)	Department of Forestry and Community Forestry	65	17	67	16
នាយកដ្ឋានសត្វព្រៃ និងជីវចម្រុះ (នសជ)	Department of Wildlife and Biodiversity	30	6	36	6
នាយកដ្ឋានអភិវឌ្ឍន៍ចម្ការព្រៃដាំ និងព្រៃឯកជន (នពជ)	Department of Forest Plantation and Private Forest Development	15	1	24	2
នាយកដ្ឋាននីតិកម្ម និងពង្រឹងការអនុវត្តច្បាប់ (ននព)	Department of Legislation and Law Enforcement	45	8	41	8
នាយកដ្ឋានឧស្សាហកម្មព្រៃឈើ និងសហប្រតិបត្តិការអន្តរជាតិ (នឧស)	Department of Forest Industry and International Cooperation	16	5	22	5
វិទ្យាស្ថានស្រាវជ្រាវ និងអភិវឌ្ឍន៍ព្រៃឈើ-សត្វព្រៃ (វសអ)	Forest and Wildlife Research and Development Institute	39	3	39	3
ឧទ្យានសត្វ និងមជ្ឈមណ្ឌលសង្គ្រោះសត្វព្រៃភ្នំតាម៉ៅ	Phnom Tamao Zoological Garden and Wildlife Rescue Center	11	1	11	1
សរុប	Total	271	60	284	60

ចំនួនមន្ត្រីរាជការតាមកម្រិតជំនាញក្នុងអង្គការក្រោមឱវាទរដ្ឋបាលព្រៃឈើ Number of Officials of FA, By Qualification

		2010										2011									
		រព	នរជ	នពស	នសជ	នពជ	ននព	នឧស	វសអ	ឧមស		រព	នរជ	នពស	នសជ	នពជ	ននព	នឧស	វសអ	ឧមស	
		FA	BOD	DAP	DFC	DWB	DFP	DLL	DFI	IRD	PTWRC	FA	BOD	DAP	DFC	DWB	DFP	DLL	DFI	IRD	PTWRC
បណ្ឌិត	PhD	5	0	1	1	1	0	0	0	2	0	6	1	1	1	1	0	0	0	2	0
អនុបណ្ឌិត	Master	56	3	7	16	5	2	5	5	13	1	79	3	7	15	12	11	9	9	12	1
ឧត្តម	Bachelor	113	1	18	26	16	7	18	6	17	4	112	1	14	30	14	8	14	9	18	4
មជ្ឈម	Associate	47	0	8	11	3	3	12	4	4	1	40	0	8	10	4	1	9	3	4	1
បឋម	Certificate	12	0	1	8	1	0	1	0	0	1	12	0	1	8	1	0	1	0	0	1
គ្មានជំនាញ	Non Certificate	38	0	11	3	4	3	9	1	3	4	35	0	8	3	4	4	8	1	3	4
សរុប	Total	271	4	46	65	30	15	45	16	39	11	284	5	39	67	36	24	41	22	39	11

ប្រភពទិន្នន័យ : នាយកដ្ឋាន រដ្ឋបាល ផែនការ និងហិរញ្ញវត្ថុ រដ្ឋបាលព្រៃឈើ
 Data source: Department of Administration, Planning and Finance
 ទិន្នន័យដកស្រង់ត្រឹមថ្ងៃទី ៣១ ធ្នូ ២០១១
 Date: as of 31 December 2011

៨.២. ធនធានមនុស្សនៅក្នុង រដ្ឋបាលព្រៃឈើ ២០០៥-២០១១ (២)

8.2. Human Resources in Forestry Administration 2005-2011 (2)

ចំនួនមន្ត្រីរាជការតាមបណ្តាអធិការដ្ឋាន និង ខ័ណ្ឌរដ្ឋបាលព្រៃឈើ

Number of Local FA Officials by Inspectorate and Cantonment

ខេត្ត Inspectorate / Cantonment	2005	2006	2007	2008	2009	2010	2011
	ចំនួន(នាក់) Number	ចំនួន(នាក់) Number	ចំនួន(នាក់) Number	ចំនួន(នាក់) Number	ចំនួន(នាក់) Number	ចំនួន(នាក់) Number	ចំនួន(នាក់) Number
អធិការដ្ឋានមេគង្គ Mekong Inspectorate	9	9	11	11		11	9
កំពង់ចាម Kampong Cham	167	164	152	143		129	108
មណ្ឌលគិរី Mondul Kiri	49	47	43	43		40	47
ក្រចេះ Kratie	94	90	90	91		86	80
ស្ទឹងត្រែង Stung Treng	52	49	47	49		47	50
រតនគិរី Ratanak Kiri	48	43	39	37		38	38
Sub-total	419	402	382	374		351	332
អធិការដ្ឋានខាងជើងបឹងទន្លេសាប North Tonlesap Inspectorate	6	11	12	10		8	8
សៀមរាប Siem Reap	181	167	153	154		81	76
ក្រចេះវិហារ Preah Vihear	60	55	53	53		53	55
បន្ទាយមានជ័យ Banteay MeanChey	-	-	-	-		35	33
ឧត្តរមានជ័យ Oddor MeanChey	-	-	-	-		36	35
កំពង់ធំ Kampong Thom	95	93	87	83		67	66
Sub-total	342	326	305	300		280	273
អធិការដ្ឋានខាងត្បូងបឹងទន្លេសាប South Tonlesap Inspectorate	9	9	10	11		12	12
កណ្តាល Kandal	199	200	191	183		167	125
កំពង់ឆ្នាំង Kampong Chhang	58	53	50	52		47	47
ពោធិ៍សាត់ Pursat	86	82	78	73		68	70
បាត់ដំបង Battambang	120	118	114	118		112	78
សរុប Sub-total	472	462	443	437		406	332
អធិការដ្ឋានល្វែងសមុទ្រ Gulf Inspectorate	7	7	7	9		10	10
កោះកុង Koh Kong	66	60	49	54		50	58
ក្រុងព្រះសីហនុ Sihanouk Ville	34	37	35	33		31	31
កំពត Kampot	92	84	79	81		71	69
សរុប Sub-total	199	188	170	177		162	168
សរុបរួម Grand total	1432	1378	1300	1288		1199	1105

ប្រភពទិន្នន័យ : នាយកដ្ឋាន រដ្ឋបាល ផែនការ និងហិរញ្ញវត្ថុ រដ្ឋបាលព្រៃឈើ
Data source: Department of Administration, Planning and Finance

ទិន្នន័យដកស្រង់ត្រឹមថ្ងៃទី ៣១ ធ្នូ ២០១១
Date: as of 31 December 2011

៨.៣. វគ្គបណ្តុះបណ្តាលនៅ មជ្ឈមណ្ឌលបណ្តុះបណ្តាលវ្រៃឈើ និង សត្វព្រៃ ២០០៩-២០១១

8.3. Training Courses at Forestry and Wildlife Training Center 2009-2011

ប្រធានបទបណ្តុះបណ្តាល Training Subjects		2009		2010		2011		សរុប	
		ចំនួនវគ្គ Courses	សិក្សាកាម trainees	ចំនួនវគ្គ Courses	សិក្សាកាម trainees	ចំនួនវគ្គ Courses	សិក្សាកាម trainees	ចំនួនវគ្គ Courses	សិក្សាកាម trainees
ការប្រើប្រាស់ផែនទី និងឧបករណ៍ GPS ជាមួយនឹងការកំណត់ព្រំប្រទល់ព្រៃឈើ	Map handing use of GPS and boundary demarcation	2	56	3	73	0	0	5	129
បច្ចេកទេសក្រែមកនិងធ្វើរបាល	Thining and pruning	1	22	0	0	0	0	1	22
ការធ្វើសុវត្ថិភាពវ្រៃឈើ	Tree improvement	1	22	3	75	0	0	4	97
បច្ចេកទេសដាំដើមឈើ	Tree planting techniques	1	23	1	25	0	0	2	48
ការធ្វើសារពិភពវ្រៃឈើ	Forest inventory	2	57	3	67	0	0	5	124
ការប្រើប្រាស់ឈើដាំ	Planted wood utilization	1	21	0	0	0	0	1	21
បច្ចេកទេសផ្តល់បណ្តុះកូនឈើ	Nursery techniques	2	43	1	26	0	0	3	69
ការវាយតម្លៃធនធានដោយមានការចូលរួមពីជនបទ	Participatory Rural Appraisal	1	20	0	0	0	0	1	20
ការធ្វើផែនទីដោយមានការចូលរួមសម្រាប់សហគមន៍វ្រៃឈើ	Participation Mapping for Community Forestry	0	0	1	27	0	0	1	27
ការធ្វើសារពិភពវ្រៃឈើសម្រាប់សហគមន៍វ្រៃឈើ	Participation Inventory for Community Forestry	0	0	1	26	0	0	1	26
ការសម្របសម្រួលនិងការគ្រប់គ្រងទំនាស់	Conflict management	1	23	0	0	0	0	1	23
ការគ្រប់គ្រងនិងអភិរក្សប្រភពធនធានវ្រៃឈើ	Management and conservation of forest genes	1	22	2	56	0	0	3	78
យុទ្ធសាស្ត្រធ្វើឱ្យវ្រៃឈើដុះលូតលាស់កាន់តែប្រសើរឡើងតាមរយៈការជ្រើសរើសកូនឈើ	Strategic forest improvement through seedling selection	1	22	0	0	0	0	1	22
ការគ្រប់គ្រងសហគមន៍វ្រៃឈើ	Community forestry management	1	36	0	0	0	0	1	36
គុណភាពគ្រាប់ពូជ	Seed quality	1	27	0	0	0	0	1	27
ការរៀបចំផែនការអភិវឌ្ឍដោយមានការចូលរួមសម្រាប់សហគមន៍វ្រៃឈើ	Participatory Planning for CF Development	0	0	2	42	0	0	2	42
ការផ្សព្វផ្សាយទស្សនៈទាននៃយន្តការកាត់បន្ថយការបំភាយឧស្ម័នផ្ទះកញ្ចក់ដែលបណ្តាលមកពីការបាត់បង់ និងការរលាយនៃវ្រៃឈើ	Reducing Emmission from Deforestation and Forest Degradation	0	0	1	24	0	0	1	24
ដំណើរការរៀបចំផែនការគ្រប់គ្រងវ្រៃឈើសហគមន៍	CFMP Formulation	0	0	2	47	2	43	4	92
ការសម្របសម្រួល និងគ្រប់គ្រងទំនាស់	Conflict Management	0	0	0	0	2	41	2	43
ការផលិតកូនឈើតាមវិធីសាស្ត្រកំណាត់បណ្តុះ	Cutting Propagation of Seedling Production	0	0	0	0	1	21	1	22
វិធីសាស្ត្រស្រាវជ្រាវវ្រៃឈើ	Forest Research Methodology	0	0	0	0	1	30	1	31
មូលដ្ឋានគ្រឹះសារពិភពវ្រៃឈើ	Basis of Forest Inventory	0	0	0	0	1	30	1	31
វិធានការការពារទប់ទល់នឹងការប្រែប្រួលអាកាសធាតុ	Climate change mitigation and Prevention	0	0	0	0	1	30	1	31
ជីវចម្រុះ និងការអភិរក្ស	Biodiversity Forest Management	0	0	0	0	1	30	1	31
ការស្តារវ្រៃឈើឡើងវិញ និងការថែរក្សា	Reforestation and Rreservation	0	0	0	0	1	30	1	31
បច្ចេកទេសនៃការស្តារវ្រៃឈើនៅក្នុងសហគមន៍វ្រៃឈើ	Techniques for restoration of community forests	0	0	0	0	1	30	1	31
បច្ចេកទេសកែច្នៃឈើ និងអនុផលវ្រៃឈើ	Wood and NTFP Processing Technology	0	0	0	0	1	30	1	31
មូលដ្ឋានគ្រឹះវប្បកម្ម	Basis of Silvicultures	0	0	0	0	1	30	1	31
ចំណេះដឹង និងការបញ្ជាបយេនឌ័រក្នុងវ្រៃឈើ	Gender Awareness and Mainsteaning	0	0	0	0	11	433	11	444
វគ្គបណ្តុះបណ្តាលគ្រូបង្គោលស្តីពីយេនឌ័រ	Training of Trainers	0	0	0	0	1	9	1	10
ជម្ងឺកូនឈើ/រុក្ខជាតិ និងជម្ងឺដើមឈើ	Seedlings/Plants and tree disease	0	0	0	0	1	30	1	31
ការផលិតកូនឈើតាមវិធីសាស្ត្រកំណាត់បណ្តុះ	Cutting Propagation of Seedling Production	0	0	0	0	1	20	1	21
	Total	16	394	20	488	27	837	63	1,746

ប្រភពទិន្នន័យ : មជ្ឈមណ្ឌលបណ្តុះបណ្តាលវ្រៃឈើ និង សត្វព្រៃ
 Data source: Fotrestry and Wildlife Training Center
 ទិន្នន័យដកស្រង់ត្រឹមថ្ងៃទី ៣១ ធ្នូ ២០១១
 Date: as of 31 December 2011

៨.៤. ចំណូលក្នុងវិស័យព្រៃឈើ និង ថវិកាជាតិ របស់រដ្ឋបាលព្រៃឈើ ២០០០-២០១១

8.4. Revenue in the Forestry Sector and National Budget of FA, 2000-2011

ចំណូលក្នុងវិស័យព្រៃឈើ Revenue in the Forestry Sector

ឆ្នាំ Year	ប្រាក់ពិម័យ Fine		ប្រាក់ដេញថ្លៃ Auction		ប្រាក់ដាំឈើ Reforestation Fee		ថ្លៃស្នូលសារពិព្រៃសម្បទាន Royalty from Forest Concessions	
	ដុល្លារ US\$	1000 រៀល 1,000 Riel	ដុល្លារ US\$	1000 រៀល 1,000 Riel	ដុល្លារ US\$	1000 រៀល 1,000 Riel	ដុល្លារ US\$	1000 រៀល 1,000 Riel
2000	4,005	195,228	449,449	5,273	313,040	0	8,689,657	0
2001	16,392	197,597	175,744	2,495	370,755	0	5,921,531	0
2002	1,065	273,052	67,619	350	89,675	0	87,205	0
2003	0	207,586	0	159,173	11,250	0	0	0
2004	0	535,717	0	393,729	8,802	0	0	0
2005	0	815,979	0	1,049,349	29,879	0	0	0
2006	0	754,545	0	944,744	12,736	0	0	0
2007	0	818,757	0	764,929	42,264	0	0	0
2008	0	1,109,258	0	4,082,559	95,083	0	0	0
2009	0	2,024,605	0	629,935	99,940	0	0	0
2010		3,287,434	0	14,129,355	201,807	0	0	0
2011	0	3,952,754	0	23,698,009	228,054	0	0	0

ចំណូលក្នុងវិស័យព្រៃឈើ Revenue in the Forestry Sector

ថវិកាជាតិ National Budget

ឆ្នាំ Year	ថ្លៃស្នូលសារពិព្រៃផ្សេងទៀត Royalty from Other Forests		ផ្សេងៗ Others		សរុប Total		ថវិកាជាតិ National Budget	
	ដុល្លារ US\$	1000 រៀល 1,000 Riel	ដុល្លារ US\$	1000 រៀល 1,000 Riel	ដុល្លារ US\$	1000 រៀល 1,000 Riel	ដុល្លារ US\$	1000 រៀល 1,000 Riel
2000	0	82,690	1,615,356	0	11,071,508	283,191	96,165	979,836
2001	645	143,861	1,192,375	13,600	7,677,443	357,554	0	3,832,991
2002	1,609	351,112	137,926	0	385,100	624,514	0	3,489,932
2003	362,630	730,360	32,836	36,767	406,717	1,133,886	0	1,983,760
2004	460,716	272,485	25,823	13,624	495,341	1,215,555	0	1,969,467
2005	761,146	339,785	57,271	190,984	848,296	2,396,097	0	4,114,936
2006	528,916	786,843	15,743	0	557,395	2,486,132	50,688	6,531,675
2007	1,465,290	1,002,817	27,349	50,140	1,534,903	2,636,643	0	9,261,019
2008	2,565,861	1,520,406	18,920	76,020	2,627,045	3,180,112	37,436	8,704,895
2009	3,257,366	1,620,847	54,203	97,542	3,411,510	4,372,932	0	10,888,632
2010	5,552,308	5,180,206	212,516	267,673	5,966,632	22,864,669	0	5,678,000
2011	6,294,805	7,596,751	370,232	379,832	6,893,091	35,627,348	0	5,505,000

ប្រភពទិន្នន័យ : គណៈកម្មាធិការ រដ្ឋបាល ផែនការ និងហិរញ្ញវត្ថុ រដ្ឋបាលព្រៃឈើ

Data source: Department of Administration, Planning and Finance

ទិន្នន័យដកស្រង់ត្រឹមថ្ងៃទី ៣១ ធ្នូ ២០១១

Date: as of 31 December 2011

ផែនទី
Maps

ផែនទី គម្របព័ទ្ធកម្ពុជាឆ្នាំ ២០១០
 FOREST COVER MAP OF CAMBODIA, 2010

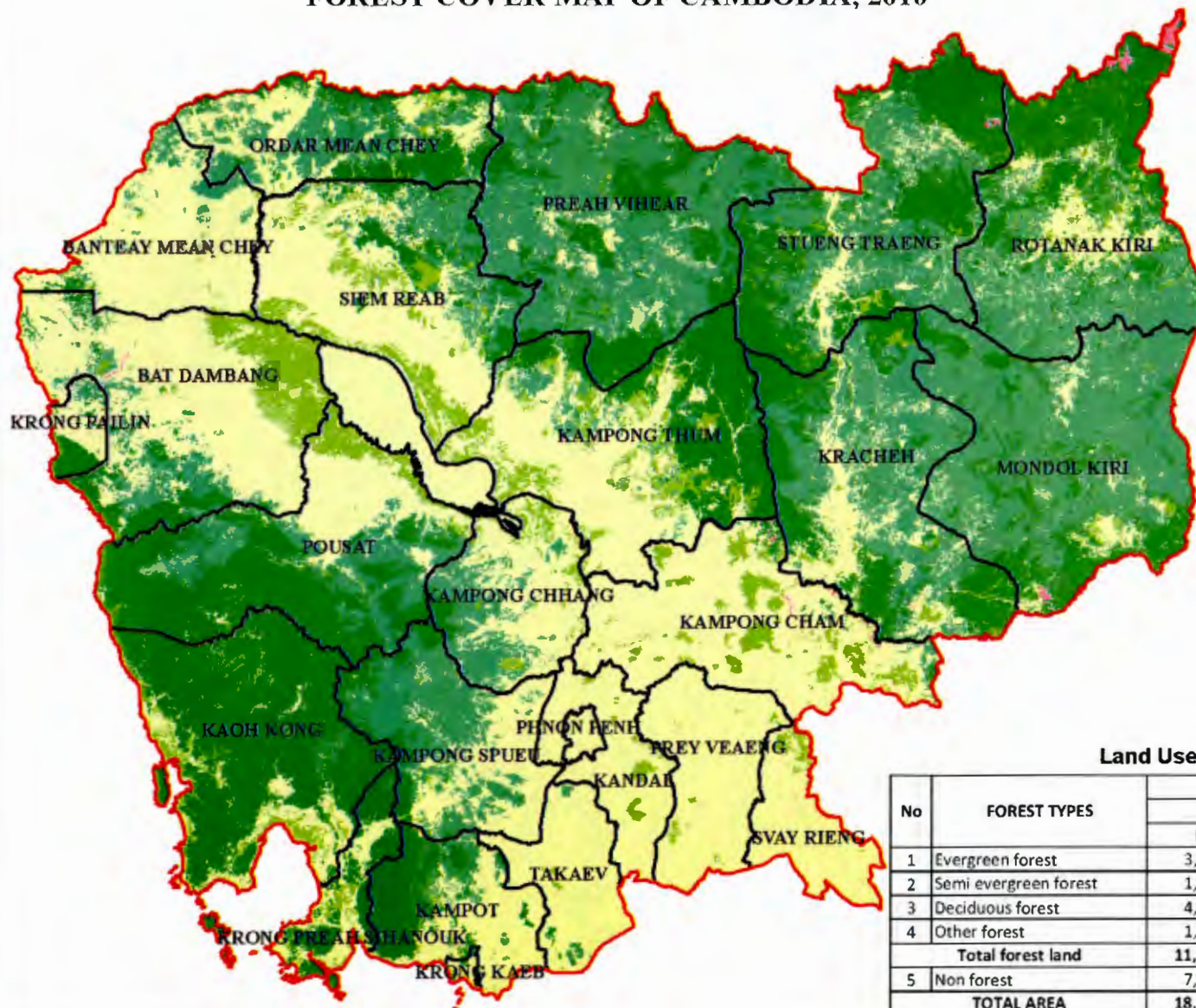

LEGEND

- Province boundary
- National Boundary

FOREST COVER 2010

- Evergreen Forest
- Semi-evergreen Forest
- Deciduous Forest
- Other Forest
- Wood & Shrubland Dry
- Wood & Shrubland Evergreen
- Non Forest
- Bamboo

Scale 1 : 3,000,000
 0 50 100 km

Coordinate System:
 Projection :UTM
 Zone :48N
 Horizontal Datum Indian:1960
 Spheraid :Everest

Land Use classes data from 2002 to 2010

No	FOREST TYPES	FOREST COVER AREA					
		2002		2006		2010	
		Ha	%	Ha	%	Ha	%
1	Evergreen forest	3,720,493	20.49	3,668,902	20.2	3,499,185	19.27
2	Semi evergreen forest	1,455,183	8.01	1,362,638	7.5	1,274,789	7.02
3	Deciduous forest	4,833,887	26.62	4,692,098	25.84	4,481,214	24.68
4	Other forest	1,094,728	6.03	1,007,143	5.55	1,108,600	6.1
Total forest land		11,104,291	61.15	10,730,781	59.09	10,363,789	57.07
5	Non forest	7,056,383	38.85	7,429,893	40.91	7,796,885	42.93
TOTAL AREA		18,160,674	100	18,160,674	100	18,160,674	100

The Boundaries Map of Inspectorates, Cantonment, and Division Forestry Directorate

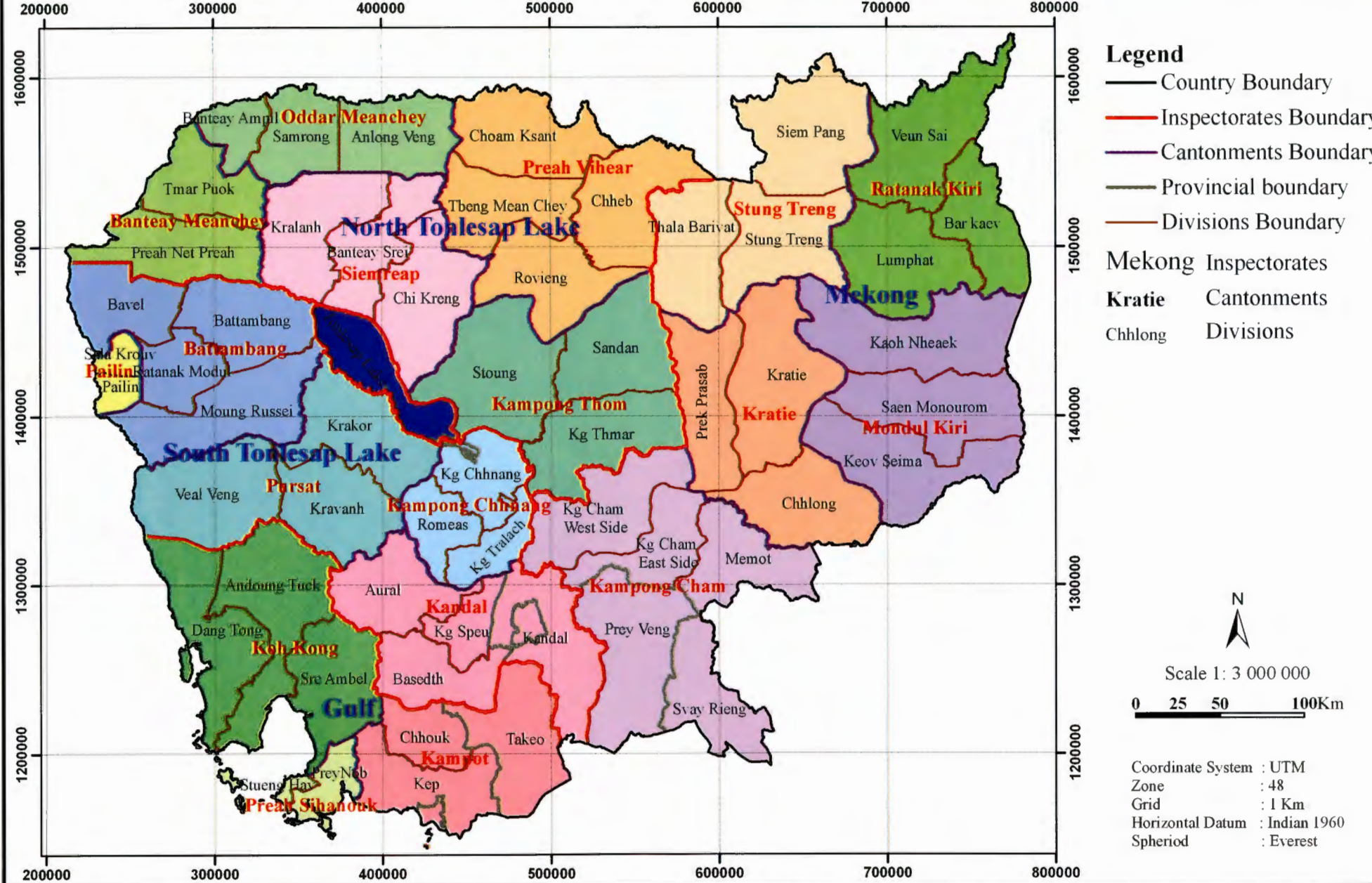

Banteay Ampil **Oddar Meanchey**

Samrong Anlong Veng

Choam Ksant

Siem Pang

Veun Sai

Tmar Puok

Preah Vihear

Thala Barivat

Ratanak Kiri

Banteay Meanchey

Kralanh

North Tonle Sap Lake

Tbeng Mean Chey

Chheb

Bar kaev

Preah Net Preah

Banteay Srei

Chi Krong

Rovieng

Stung Treng

Lumphat

Bavel

Siemreap

South Tonle Sap Lake

Sandan

Prek Prasab

Mekong

Sra Krov

Battambang

Stoung

Prek Prasab

Kratie

Kaoh Nheak

Pailin

Battambang

Kampong Thom

Prek Prasab

Kratie

Saen Monourom

Sra Krov

Battambang

Kampong Thom

Prek Prasab

Kratie

Keov Seima

Pailin

Battambang

Kampong Thom

Prek Prasab

Kratie

Keov Seima

Sra Krov

Battambang

Kampong Thom

Prek Prasab

Kratie

Keov Seima

Pailin

Battambang

Kampong Thom

Prek Prasab

Kratie

Keov Seima

Sra Krov

Battambang

Kampong Thom

Prek Prasab

Kratie

Keov Seima

Pailin

Battambang

Kampong Thom

Prek Prasab

Kratie

Keov Seima

Sra Krov

Battambang

Kampong Thom

Prek Prasab

Kratie

Keov Seima

Pailin

Battambang

Kampong Thom

Prek Prasab

Kratie

Keov Seima

Sra Krov

Battambang

Kampong Thom

Prek Prasab

Kratie

Keov Seima

Pailin

Battambang

Kampong Thom

Prek Prasab

Kratie

Keov Seima

Sra Krov

Battambang

Kampong Thom

Prek Prasab

Kratie

Keov Seima

Pailin

Battambang

Kampong Thom

Prek Prasab

Kratie

Keov Seima

Sra Krov

Battambang

Kampong Thom

Prek Prasab

Kratie

Keov Seima

Pailin

Battambang

Kampong Thom

Prek Prasab

Kratie

Keov Seima

Sra Krov

Battambang

Kampong Thom

Prek Prasab

Kratie

Keov Seima

Pailin

Battambang

Kampong Thom

Prek Prasab

Kratie

Keov Seima

Sra Krov

Battambang

Kampong Thom

Prek Prasab

Kratie

Keov Seima

Pailin

Battambang

Kampong Thom

Prek Prasab

Kratie

Keov Seima

Sra Krov

Battambang

Kampong Thom

Prek Prasab

Kratie

Keov Seima

Pailin

Battambang

Kampong Thom

Prek Prasab

Kratie

Keov Seima

Sra Krov

Battambang

Kampong Thom

Prek Prasab

Kratie

Keov Seima

Pailin

Battambang

Kampong Thom

Prek Prasab

Kratie

Keov Seima

Sra Krov

Battambang

Kampong Thom

Prek Prasab

Kratie

Keov Seima

Pailin

Battambang

Kampong Thom

Prek Prasab

Kratie

Keov Seima

Sra Krov

Battambang

Kampong Thom

Prek Prasab

Kratie

Keov Seima

Pailin

Battambang

Kampong Thom

Prek Prasab

Kratie

Keov Seima

Sra Krov

Battambang

Kampong Thom

Prek Prasab

Kratie

Keov Seima

Pailin

Battambang

Kampong Thom

Prek Prasab

Kratie

Keov Seima

Sra Krov

Battambang

Kampong Thom

Prek Prasab

Kratie

Keov Seima

Pailin

Battambang

Kampong Thom

Prek Prasab

Kratie

Keov Seima

Sra Krov

Battambang

Kampong Thom

Prek Prasab

Kratie

Keov Seima

Pailin

Battambang

Kampong Thom

Prek Prasab

Kratie

Keov Seima

Sra Krov

Battambang

Kampong Thom

Prek Prasab

Kratie

Keov Seima

Pailin

Battambang

Kampong Thom

Prek Prasab

Kratie

Keov Seima

Sra Krov

Battambang

Kampong Thom

Prek Prasab

Kratie

Keov Seima

Pailin

Battambang

Kampong Thom

Prek Prasab

Kratie

Keov Seima

Sra Krov

Battambang

Kampong Thom

Prek Prasab

Kratie

Keov Seima

Pailin

Battambang

Kampong Thom

Prek Prasab

Kratie

Keov Seima

Sra Krov

Battambang

Kampong Thom

Prek Prasab

Kratie

Keov Seima

Pailin

Battambang

Kampong Thom

Prek Prasab

Kratie

Keov Seima

Sra Krov

Battambang

Kampong Thom

Prek Prasab

Kratie

Keov Seima

Pailin

Battambang

Kampong Thom

Prek Prasab

Kratie

Keov Seima

Sra Krov

Battambang

ឧបសម្ព័ន្ធ
Appendices

ឧបសម្ព័ន្ធ ១. ចំណាត់ថ្នាក់ប្រភេទព្រៃ

និយមន័យព្រៃ:

យោងតាមនិយមន័យព្រៃ របស់ FAO គម្របព្រៃត្រូវបានកំណត់ដូចខាងក្រោម:

ផ្ទៃដីព្រៃត្រូវចាត់ថ្នាក់ជាដីព្រៃលើ លុះត្រាតែមានកំរិតគ្របដណ្តប់កន្សោមស្លឹកដើមឈើចាប់ពី ១០% និងមានផ្ទៃដី ចាប់ពី ០.៥ ហិកតា ហើយដើមឈើមានកំពស់ចាប់ពី ៥ ម៉ែត្រឡើងទៅ ។

ការបកស្រាយគម្របព្រៃឆ្នាំ១៩៩៦/៩៧ របស់អង្គការ MRC/GTZ មាន ១៨ ប្រភេទ រួមទាំងធាតុ រចនាសម្ព័ន្ធព្រៃ និងដង់ស៊ីតេ ។ តាមការចាំបាច់ក្នុងការសិក្សាបានបញ្ចូលគ្នាជា ៥ប្រភេទព្រៃធំៗ២០០២ ដែលរួមមានព្រៃបៃតងជាតិ (មានប្រភេទព្រៃបៃតងជាតិក្រាស់ មធ្យម និងស្លឹង) ព្រៃពាក់កណ្តាលស្រោង (មានប្រភេទព្រៃពាក់កណ្តាលស្រោងក្រាស់ មធ្យម និងស្លឹង) ព្រៃឈ្លោះ (មានប្រភេទព្រៃឈ្លោះ និងព្រៃ ឈ្លោះស្លឹង) ប្រភេទព្រៃផ្សេងទៀត (មានប្រភេទដំណុះ ព្រៃឡើងវិញ ព្រៃនិងគុម្ពព្រឹក្ស ព្រៃក្រិន ចម្ការលើ កសិកម្មពរនេចរ ព្រៃឫស្សី និងព្រៃកោងកាង) និងដីមិនមែនព្រៃ (មានវាលស្មៅ ដីសើម ដីកសិកម្ម ផ្ទៃទឹក និងទីប្រជុំជន) ។

ព្រៃបៃតងជាតិ

ប្រភេទព្រៃបៃតងជាតិ ជាទូទៅមានច្រើនស្រទាប់ ហើយដើមឈើមានស្លឹកបៃតងជាតិពេញមួយឆ្នាំ ។ តាមធម្មតាមាននៅ លើភ្នំ ខ្ពង់រាប និងតាមបណ្តោយដងអូរ ស្ទឹង និងទន្លេ។ អត្តសញ្ញាណនៃប្រភេទព្រៃ បៃតងជាតិនៅលើរូបភាពផ្កាយរណប មានពណ៌ក្រហមជាំ និងមធ្យម ទៅវាយភាពគគ្រឹម នេះជាលក្ខណៈ សំគាល់នៃប្រភេទព្រៃនេះ ។

ព្រៃពាក់កណ្តាលស្រោង

ប្រភេទព្រៃពាក់កណ្តាលស្រោង មានការប្រែប្រួលអត្រាភាគរយនៃដើមឈើបៃតងជាតិ និងដើមឈើជ្រុះស្លឹក អត្រាភាគរយ នៃដើមឈើបៃតងជាតិប្រែប្រួលពី ៣០ ទៅ ៧០% ។ ប្រភេទព្រៃពាក់កណ្តាល ស្រោង លេចចេញបៃតងជាតិ ពេញមួយឆ្នាំ ទោះបី ជាអត្រាភាគរយនៃដើមឈើជ្រុះស្លឹកខ្ពស់ក៏ដោយ ។ នៅពេលដែលដើមឈើជ្រុះស្លឹករបស់វានៅរដូវប្រាំង សញ្ញាបាច់ពន្លឺនៅពេលនោះ ជាទូទៅលេចចេញនូវពណ៌ត្នោតចាស់ ឬប្រផេះចាស់ ។ ការប្រែប្រួលចំណាត់ថ្នាក់គម្របដីព្រៃប្រភេទនេះមានខ្ពស់ និងអាស្រ័យនឹង សមាមាត្រនៃដើមឈើជ្រុះស្លឹកទាំងមូល ផ្នែកខ្លះនៃប្រភេទព្រៃបៃតងជាតិស្ងួត អាចត្រូវបាន គេធ្វើផែនទីបញ្ចូលទៅក្នុងប្រភេទព្រៃនេះ ។

ព្រៃឈ្លោះ

ព្រៃប្រភេទនេះមានព្រៃឈ្លោះចម្រុះស្ងួត និងប្រភេទព្រៃ Dipterocarp ស្ងួត ។ ព្រៃឈ្លោះជ្រុះស្លឹក ច្រើន ឬតិចនៅរដូវប្រាំង ។ សញ្ញាបាច់ពន្លឺរបស់វាប្រែប្រួលពីពណ៌ត្នោតចាស់ បៃតង ទៅពណ៌ខៀវចាស់ ប្រផេះ នៅរដូវប្រាំងជាមួយនឹងវាយភាព ពីមធ្យមទៅ រលោង ។ ឥទ្ធិពលរបស់មនុស្សរួមមានភ្លើងឆេះព្រៃ ជាធម្មតាកើតមានជាញឹកញាប់ នៅក្នុងប្រភេទព្រៃឈ្លោះ ជាងប្រភេទព្រៃផ្សេងទៀត ។ ប្រភេទព្រៃ Dipterocarp ស្ងួតមានលក្ខណៈធម្មជាតិរហាល នៅពេលមិនមានការរំខានវាអាច

មានគម្របកន្សោមស្លឹក ត្រឹមតែ៤០% ប៉ុណ្ណោះ ។ ស្រទាប់ដី និងស្មៅអាចមានឥទ្ធិពលសំខាន់ទៅលើការជះត្រឡប់មក វិញនៃព្រៃនេះ ។ ជាលទ្ធផល វា ស្ទើរតែមិនអាចញែកពីព្រៃឈ្លោះ និងគុម្ពព្រឹក្សនៅរដូវប្រាំង ។

ប្រភេទព្រៃផ្សេងទៀត

ប្រភេទព្រៃផ្សេងទៀតនេះ រួមមានដំណុះព្រៃឡើងវិញ ព្រៃនិងគុម្ពព្រឹក្ស ព្រៃក្រិន ព្រៃឫស្សី ព្រៃ កោងកាង ព្រៃលិចទឹក និងចម្ការឈើឧស្សាហកម្ម ។ ដំណុះព្រៃឡើងវិញនៃព្រៃបន្ទាប់ មានស្រទាប់ញឹក និង ដើមឈើតូចៗ ។ ព្រៃក្រិន មានការលូតលាស់យ៉ាងយឺត ដោយសារលក្ខខណ្ឌនៃទឹកឆ្នែងពុំសមស្របនៅលើដី ប្រភេទ Hydromorphic និងនៅលើថ្ម ។ ការរំខានដ៏ធ្ងន់ធ្ងរនៃព្រៃដូចជាព្រៃដុះដោយដុំ ដំណុះព្រៃឡើងវិញ និងកសិកម្មពរនេចរ ដែលក្នុងនោះអត្រាកាតរយនៃព្រៃឈើ លើសពី៤០% និងផ្ទៃដីដែលមានដំណុះឈើចាស់ និងដំណុះព្រៃឈើថ្មី ដែលបានដុះឡើងវិញបន្ទាប់ពីកាប់រាន ក៏ស្ថិតនៅក្នុង ប្រភេទព្រៃផ្សេងទៀតដែរ ។

ដីបិទមែនព្រៃ

ដីប្រភេទនេះ រួមបញ្ចូលដីកសិកម្ម តំបន់ទីប្រជុំជន ផ្ទៃទឹក គុម្ពព្រឹក្ស និងវាលស្មៅ ។

Appendix 1. Classification of Forest Types

Forest Definition

According to FAO Forest definition, forest cover is defined as follows:

- An area is considered as forest if the tree cover (= crown cover) is more than 10 % and area of more than 0.5 hectares. The trees should be able to reach height 5 meters.

The 1996/1997 interpretation of MRC/GTZ contained eighteen categories, including structure and density elements. These were, of necessity, merged in this study into five global Cambodia forest and land cover types 2002. These included evergreen forest (evergreen dense, disturbed and mosaic), semi-evergreen forest (semi-evergreen dense, disturbed and mosaic), deciduous forest (including deciduous mosaic), other forest (including re-growth, wood and shrubland, stunted, plantations, mosaic of cropping, bamboo, and mangrove forests) and non-forest (including grassland, wetland, agriculture land, water body and urban areas).

Evergreen Forest

Evergreen forests are usually multi-storied with trees that maintain their leaves throughout the year. They are usually sited on hilly plateaus and along streams and rivers (gallery forests). The identification of evergreen forests on satellite images is facilitated by the appearance of a particular dark red tone and medium to rough texture that is characteristic of this forest type.

Semi- (or Mixed) Evergreen Forest

Semi-evergreen forests contain variable percentages of evergreen and deciduous trees, the percentage of evergreen trees varying from 30 to 70%. Semi-evergreen forests continue to appear evergreen throughout the year, even when the percentage of deciduous trees is high. Since deciduous trees drop their leaves in the dry season, the spectral signature at that time of the year generally appears more brownish or grayish. The variability of this land cover type class is high and depending on the proportion of leaf shedding trees and overall appearance, some parts of dry evergreen forests may have been mapped into this land cover type.

Deciduous Forest

This land cover type contains dry mixed deciduous forests and dry Dipterocarp forests. Deciduous forests drop their leaves more or less completely during dry season. Its spectral signature varies from brownish green to bluish grey during the dry season with a medium to smooth texture. The incidence of human impacts, including fire, is usually much higher in deciduous forests than in other forest types. Dry Dipterocarp forests naturally have an open character. Since, undisturbed, they may have a crown cover of only 40%, soil and grass may have a significant impact on reflections from these forests. As a result, it is almost impossible to separate deciduous forests from shrubland during the dry season.

Other Forest

This land cover type includes re-growth, wood and shrubland, stunted forests, bamboo forests, mangrove forests, inundated forests, and industrial forest plantations. Re-growth of secondary forest is representative of a continuous, usually dense, layer of smaller trees. Stunted forests grow very slowly because of poor site conditions on hydromorphic soils and rock outcrops.

Heavily disturbed forest like mosaic of forest, re-growth, and cropping, corresponding to shifting agriculture in which the percentage of forest is more than 40%, and areas of old re-growth and young secondary forest in the process of regenerating after clear cutting, are also included in this category.

Non-Forest

This category merges agricultural areas, urban areas, bodies of water, and grasslands.

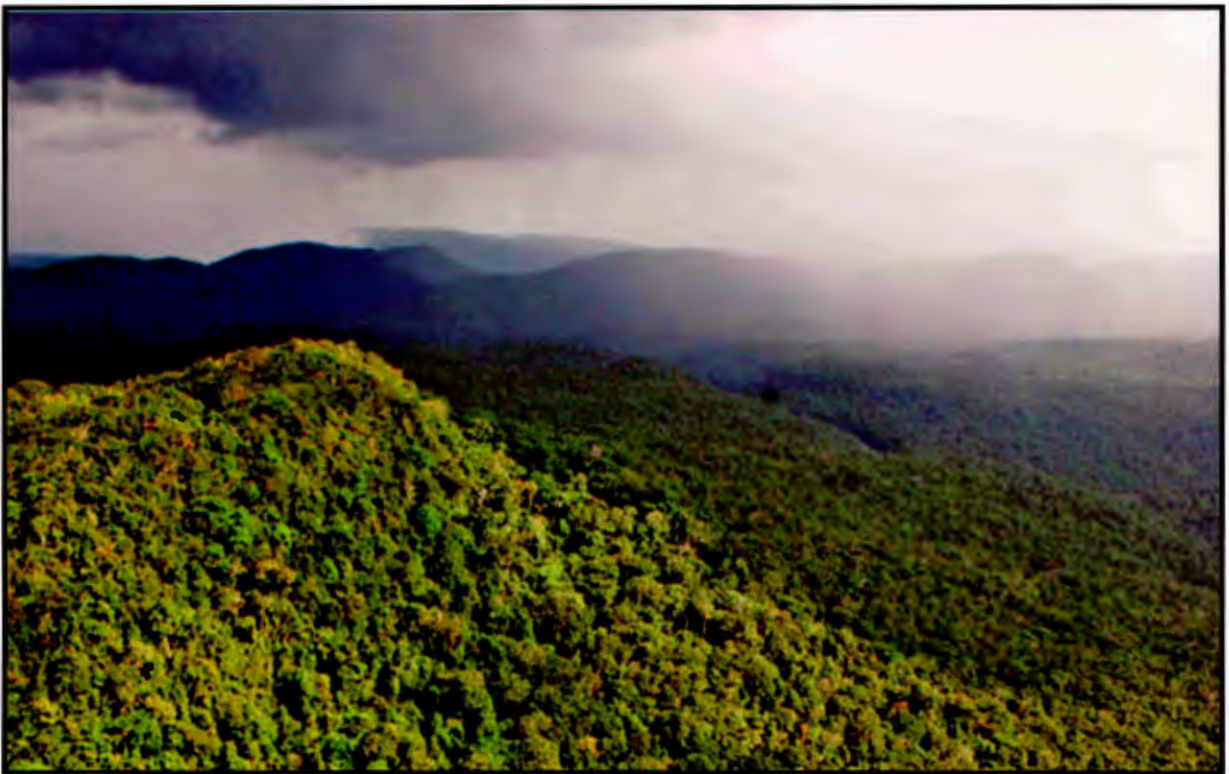

រដ្ឋបាលវេទនាធិការ

FORESTRY ADMINISTRATION

សីហា ២០១២

August 2012