

សេចក្តីថ្លែងអំណរអគុណ



ខ្ញុំបាទសូមថ្លែងអំណរអគុណយ៉ាងជ្រាលជ្រៅបំផុត
 ចំពោះឯកឧត្តម **លោក ធួក** ប្រធានរដ្ឋបាលជលផល លោក
ស្រីន លីមសុខ ប្រធានវិទ្យាស្ថានស្រាវជ្រាវ និងអភិវឌ្ឍន៍
 ជលផលទឹកសាប ដែលបានអនុញ្ញាត និងផ្តល់អនុសាសន៍
 ល្អៗ ព្រមទាំងជួយជំរុញក្នុងការបោះពុម្ពផ្សព្វផ្សាយទទួលបាន
 ជោគជ័យជាស្ថាពរ។ ហើយខ្ញុំបាទសូមថ្លែងអំណរអគុណ
 ចំពោះ លោក **ជា ថារិទ្ធ** លោក **ថាញ់ ផាណារ៉ា** និង
 លោក **សៀន គិន** ដែលបានផ្តល់រូបភាពត្រី។

ខ្ញុំបាទមានសេចក្តីសោមនស្សរីករាយបំផុត នូវមតិកែ
 លំអ ក្នុងការបោះពុម្ពលើកទី ២ ហើយខ្ញុំបាទរងចាំជានិច្ចមតិ
 កែលំអ ក្នុងន័យស្ថាបនា ដើម្បីឲ្យការបោះពុម្ពលើកក្រោយកាន់
 តែល្អប្រសើរឡើងថែមទៀត។

រាជធានីភ្នំពេញ ថ្ងៃទី ២៣ ខែ មេសា ឆ្នាំ២០០៨
 រៀបរៀងដោយ
 លោក **ចាន់ សុខហេង**

ត្រីកាហោ/ត្រីក្បាលឡាន /ត្រីគល់រាំង

(Max. 300 cm)

Catlocarpio siamensis

(Mekong giant barb)



ត្រីកាំហៃ

(Max. 35 cm)

Barbonymus schwanenfeldii

(Tinfoil barb)



ត្រីកាំហៃក្រហម

(Max. 20 cm)

Barbonymus altus

(Red tailed tinfoil)



ត្រីកៀតស្រង់

(Max. 35 cm)

Balantiocheilos ambusticauda (Blackfin sharkminnow)



ត្រីក្តោរ

(Max. 46.5 cm)

Tor sinensis



ត្រីក្ដោរ

(Max. 100 cm)
Tor tambroides



ត្រីកំបុត្រច្រមុះ

(Max. 40 cm)
Amblyrhynchichthys micracanthus

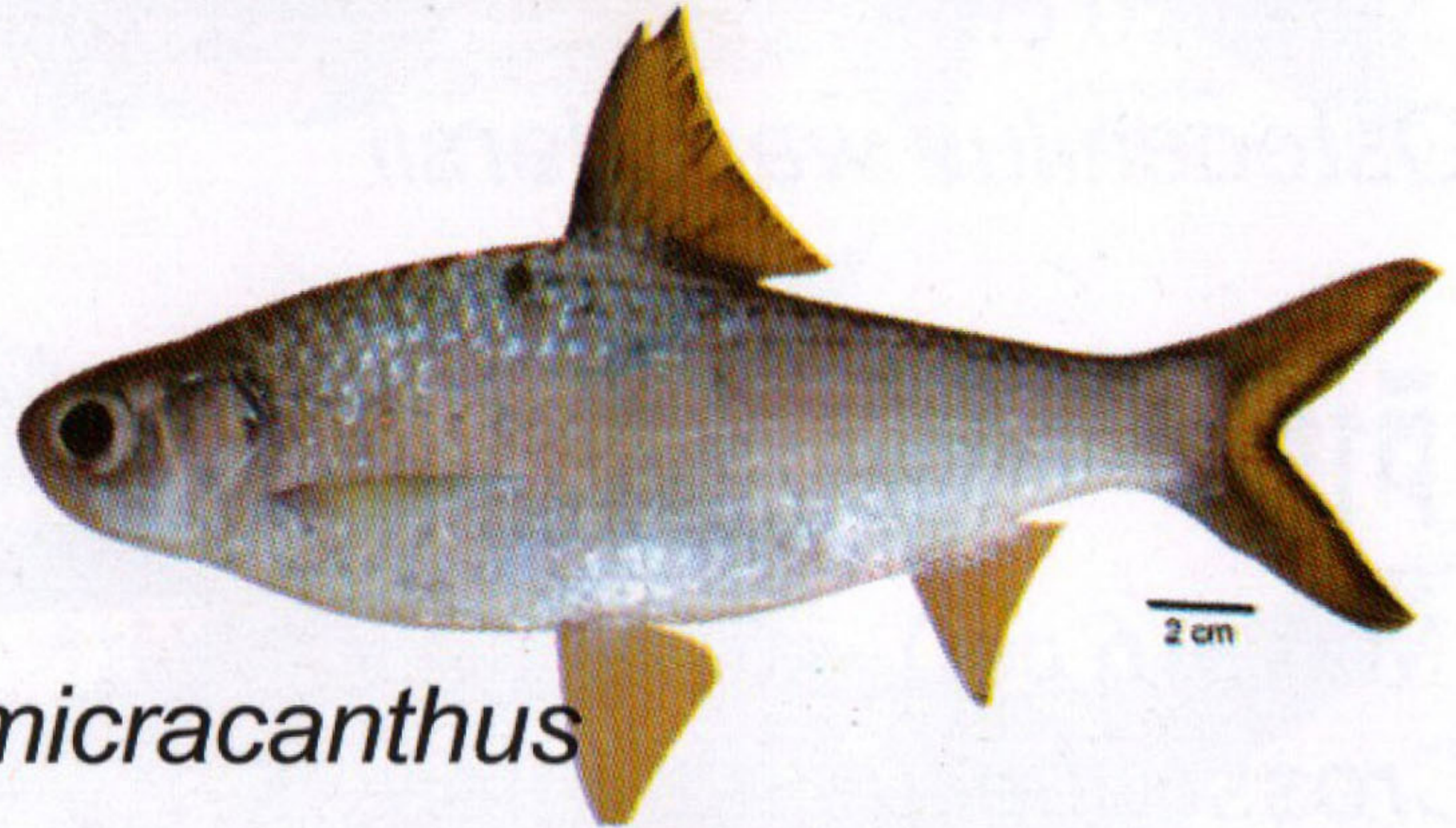

ត្រីក្ដែក

(Max. 90 cm)
Morulus chrysophekadion
(Sailfin shark carp)



ត្រីលលកស

(Max. 40 cm)
Osteochilus schlegeli
(Grey bony-lip carp)



ត្រីក្រុស

(Max. 24 cm)
Osteochilus microcephalus
(Striped bony-lip carp)



ត្រីក្រុស

(Max. 20 cm)

Osteochilus waandersii



ត្រីក្រុស

(Max. 16 cm)

Crossocheilus atrilimes

(Siamese flying fox)



ត្រីស្រកក្តាម/ត្រីក្រុស

(Max. 17.5 cm)

Cyclocheilichthys apogon

(Beardless barb)



ត្រីក្រុសមេម៉ាយ

(Max. 18cm)

Labiobarbus lineata



ត្រីខ្មាន់

(Max. 35 cm)

Hampala dispar

(Spotted hampala barb)



ត្រីកំភរ/ត្រីខ្មាន់

(Max. 70 cm)

Hampala macrolepidota

(Hampala barb)



ត្រីគប្រា

(Max. 35 cm)

Puntioplites bulu

(Bulu barb)

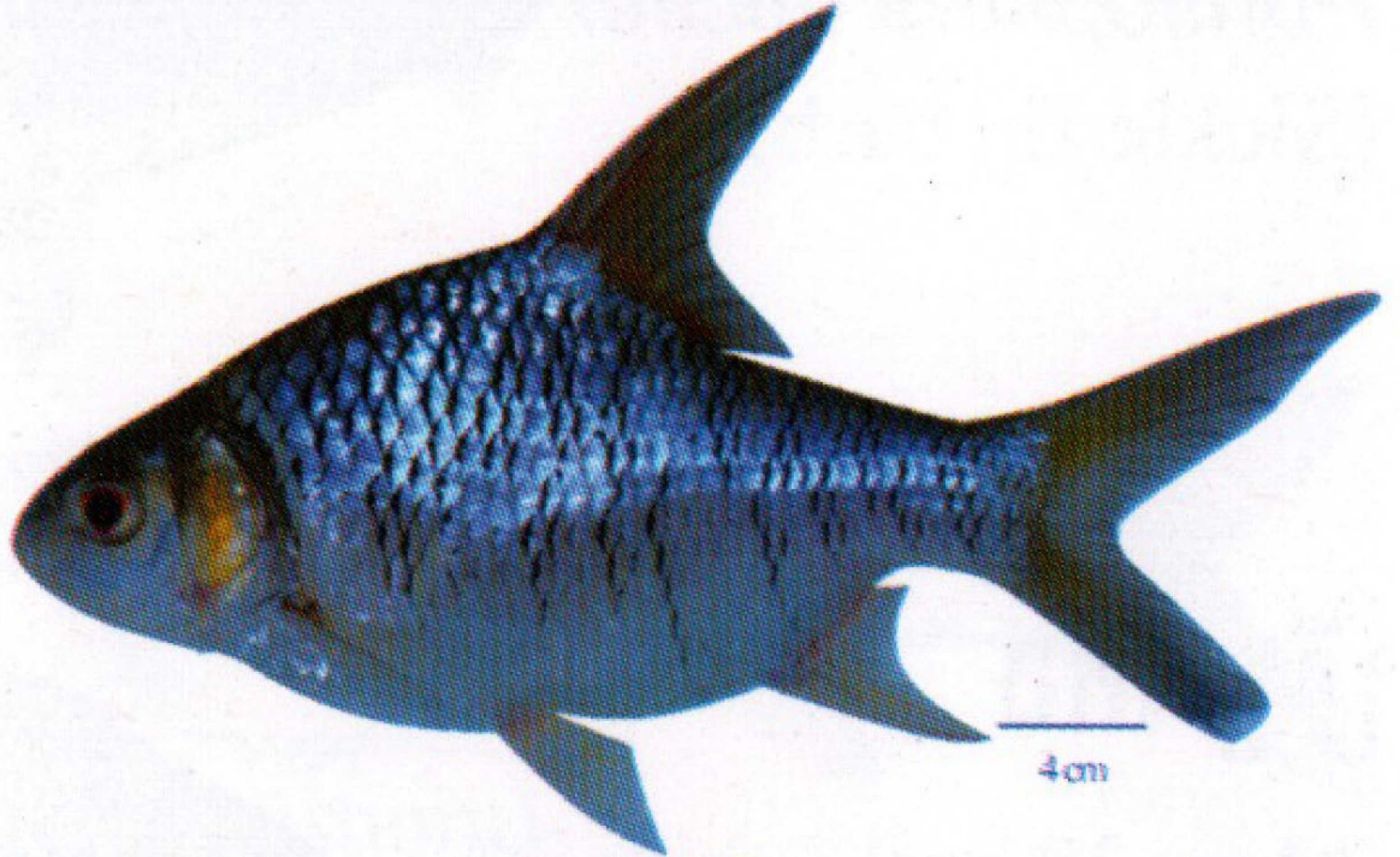

ត្រីគល់ព្រេច

(Max. 40 cm)

Neolissochilus blanci



ត្រីកញ្ចក់ស្លា

(Max. 20 cm)

Toxotes microlepis

(Smallscale archerfish)



ត្រីត្រី (Max. 60 cm)

Osteochilus melanopleurus

(Giant bony-lip barb)



ត្រីច្រកែងក្តោង

(Max. 40 cm)

Puntioplites falcifer
(Sickle fin barb)

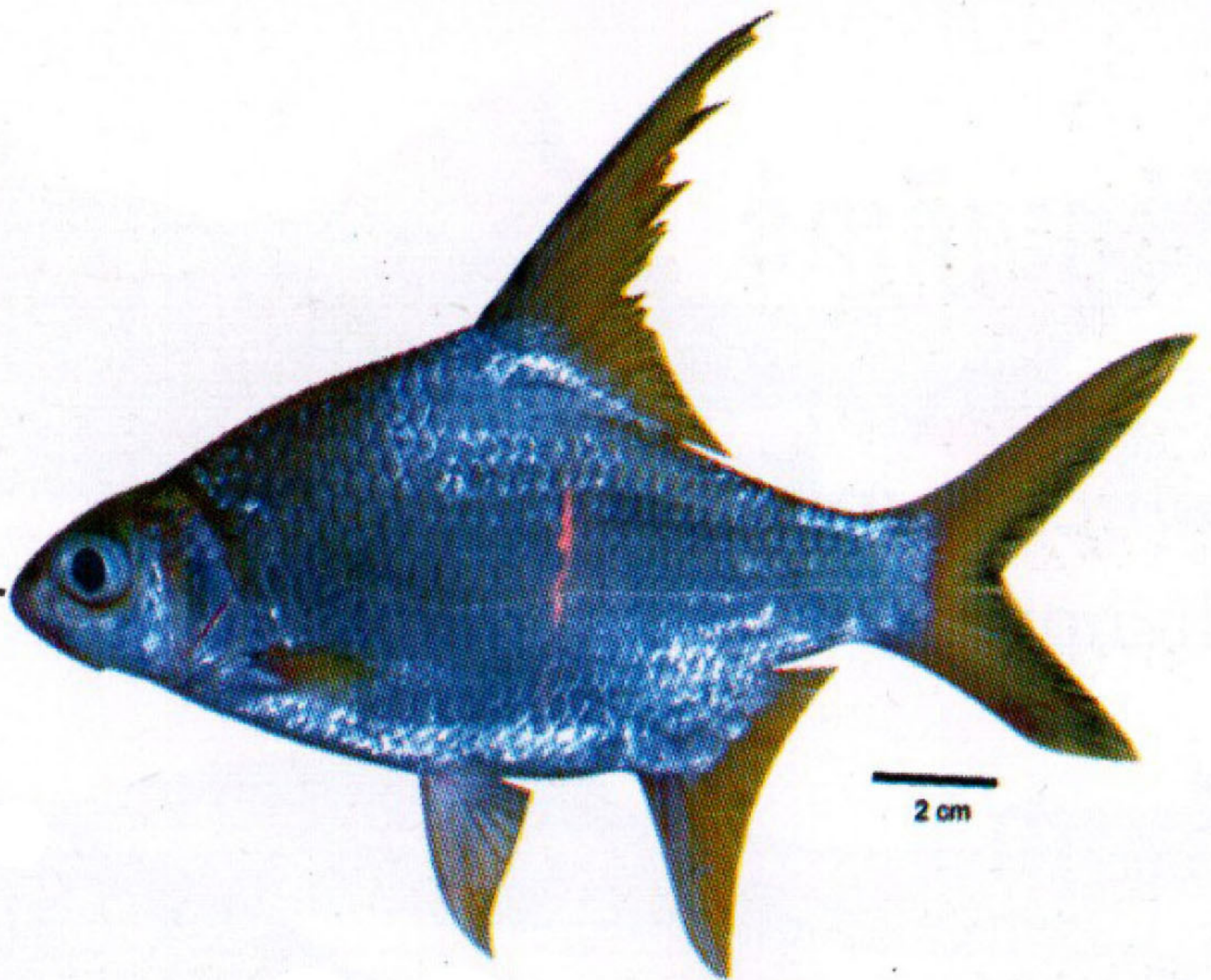

ត្រីច្រកែង

(Max. 30 cm)

Puntioplites proctozysron
(Snail eating barb)



ត្រីច្រឡឹង/ត្រីព្រលួង

(Max. 100 cm)

Leptobarbus hoeveni
(Saltan fish)



ត្រីចង្វាមូល

(Max. 10 cm)

Rasbora myersi
(Myer's silver rasbora)

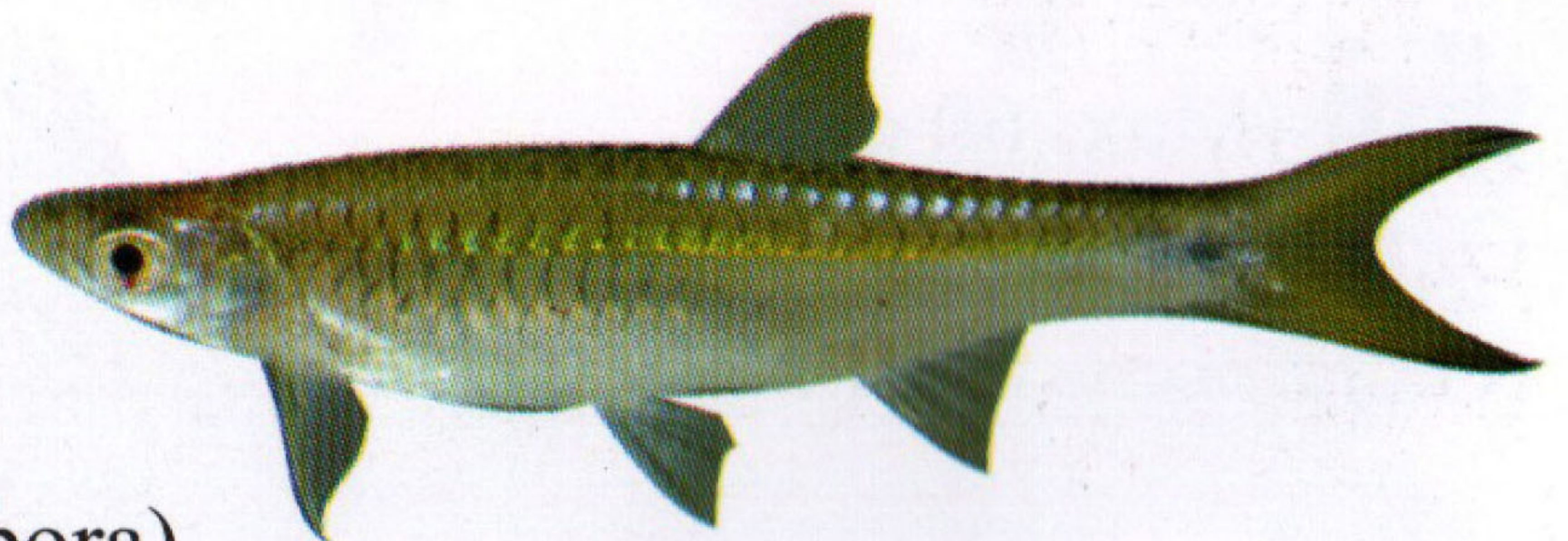

ត្រីចង្វាមូល

(Max. 6 cm)

Rasbora hobelmani

(Kottelat rasbora)



ត្រីចង្វាមូល

(Max. 17 cm)

Rasbora tornieri

(Southeast Asian yellowtail rasbora)



ត្រីកញ្ចាញ់ច្រាស

(Max. 10 cm)

Parambassis apogonoides

(Iridescent glassy perchlet)

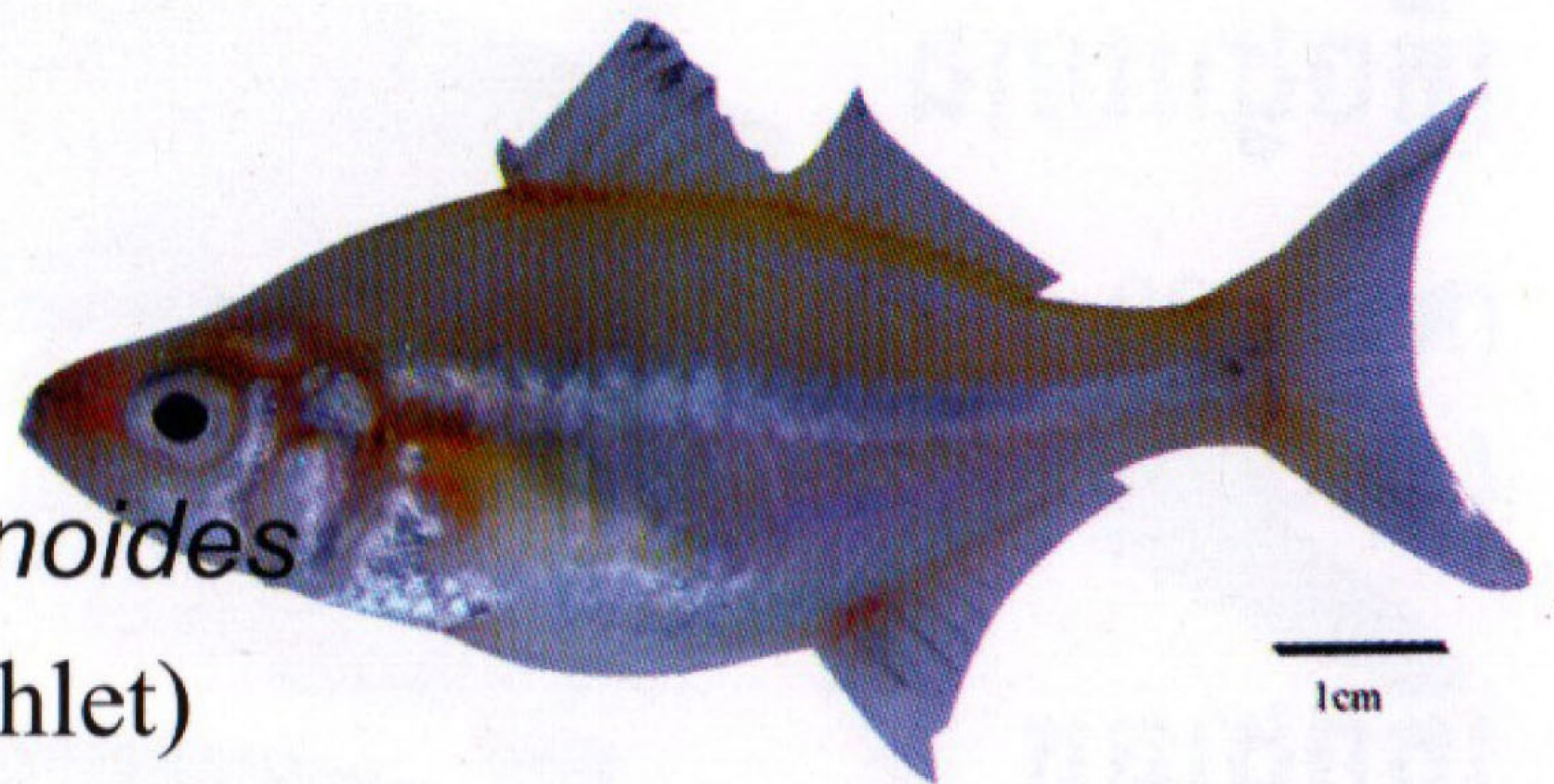

ត្រីកន្ត្រងប្រេង

Max. 20 cm)

Parambassis wolffii

(Duskyfin glassy perchlet)



ត្រីចង្វាអង្ករ

(Max. 15 cm)

Garra cambodgiensis

(Stonelapping minnow)



ត្រីចង្វាភ្នំ

(Max. 11 cm)

Garra fasciacauda

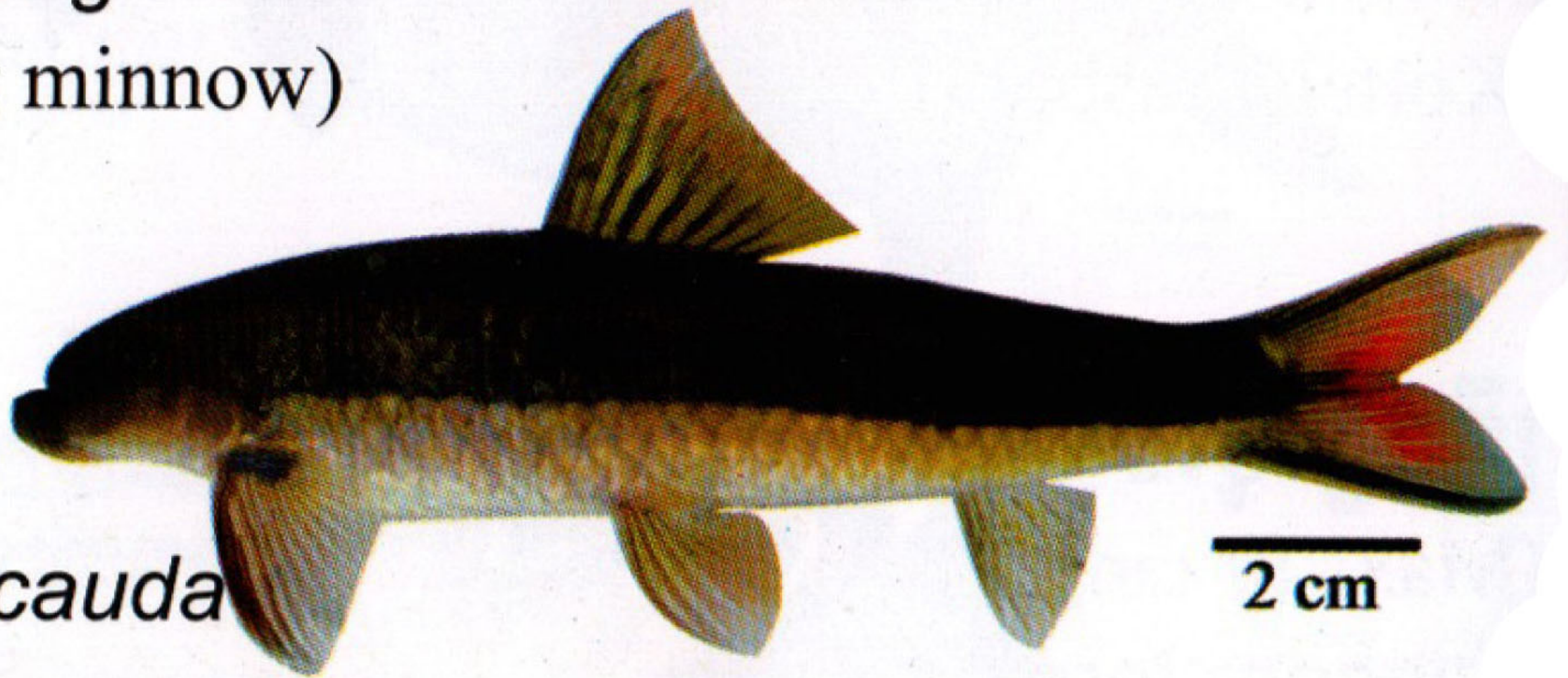

ត្រីចង្វារនោង

(Max. 20 cm)

Lobocheilos melanotaenia



ត្រីចង្វាឆ្នុត

(Max. 12.6 cm)

Rasbora paviei

(Pavie's rasbora)



ត្រីឆ្និន

(Max. 40 cm)

Hypsibarbus lagleri



ត្រីឆ្កែមាស

(Max. 50 cm)

Hypsibarbus malcolmi

(Goldfin tinfoil barb)



ត្រីឆ្កែមូល

(Max. 30 cm)

Hypsibarbus pierrei

(Mekong silver barb)



ត្រីឆ្កែ

(Max. 35 cm)

Hypsibarbus suvattii



ត្រីឆ្កែមាស

(Max. 50 cm)

Hypsibarbus wetmorei

(Golden barb)



ត្រីឆ្កែប្រាក់

(Max. 40cm)

Barbonymus gonionotus (Java/Silver barb)



2 cm

ត្រីឆ្កែកទីទុយ

(Max. 36 cm)

Albulichthys albuloides

(Shortface barb)



2 cm

**ត្រីក្រពុលបាយ
/ត្រីឆ្កែកក្តារ**

(Max. 100 cm)

Cosmochilus harmandi



2 cm

ត្រីឆ្កែក

(Max. 75 cm)

Cyclocheilichthys enoplos

(Giant barb)



2 cm

ត្រីឆ្កែកភ្លើង

(Max. 60 cm)

Cyclocheilichthys furcatus



ត្រីស្លឹកឫស្សី

(Max. 18 cm)

Paralaubuca riveroi

(Rivero's asiatic minnow)

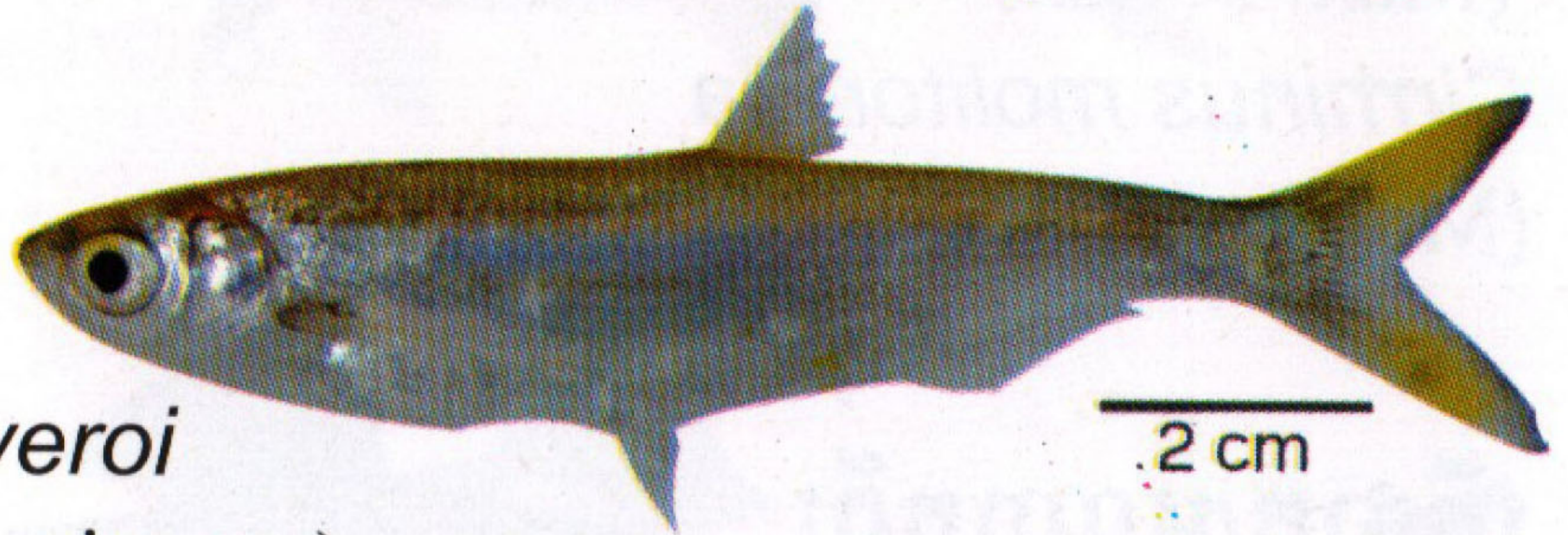

ត្រីស្លឹកឫស្សីធំ

(Max. 18 cm)

Paralaubuca typus

(Asiatic minnow)

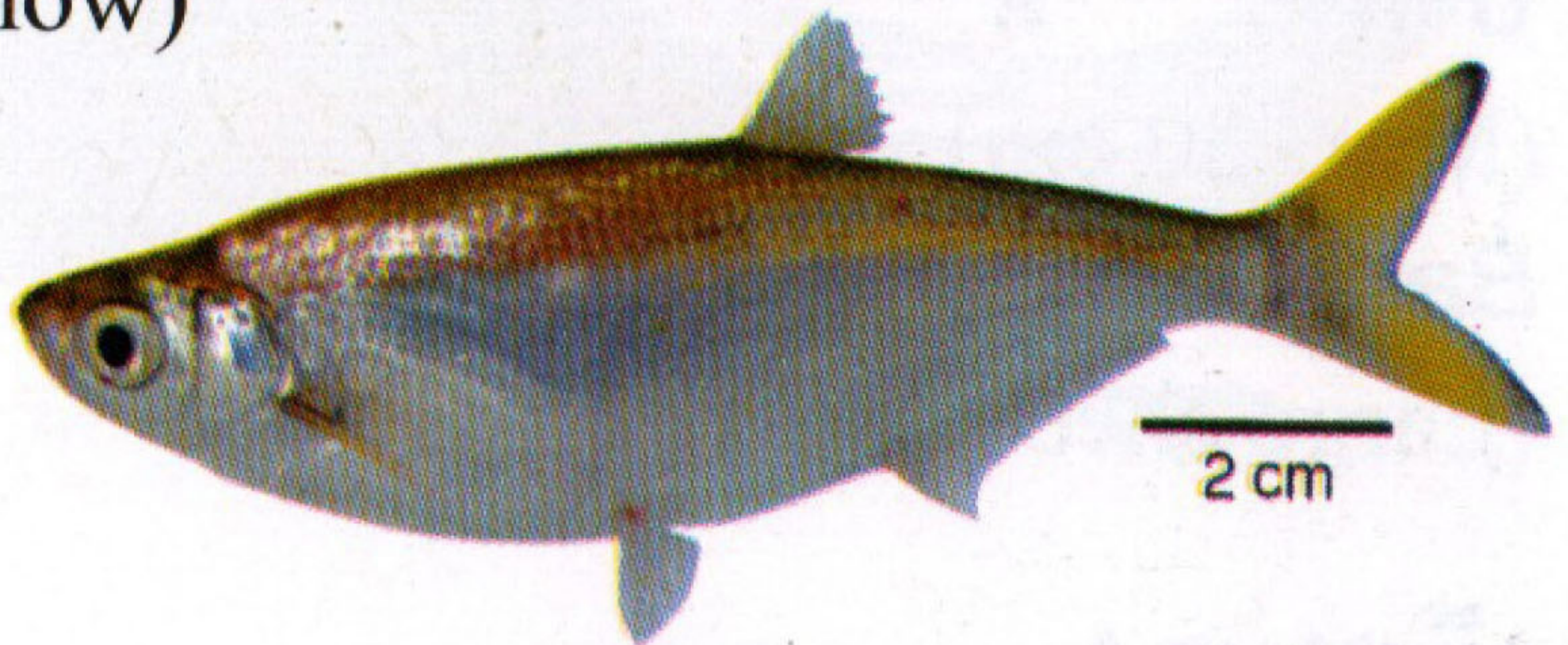

ត្រីផ្កាចារ

(Max. 20 cm)

Cirrhinus jullieni



ត្រីក្រឡង់/ត្រីព្រួល

(Max. 65 cm)

Cirrhinus microlepis

(Small scale mud carp)



ត្រីផ្កាគ

(Max. 55 cm)

Cirrhinus molitorella

(Mud carp)



ត្រីផ្កាគ/អណ្តាតពីរ

(Max. 30 cm)

Barbichthys nitidus

(Large cheek carp)

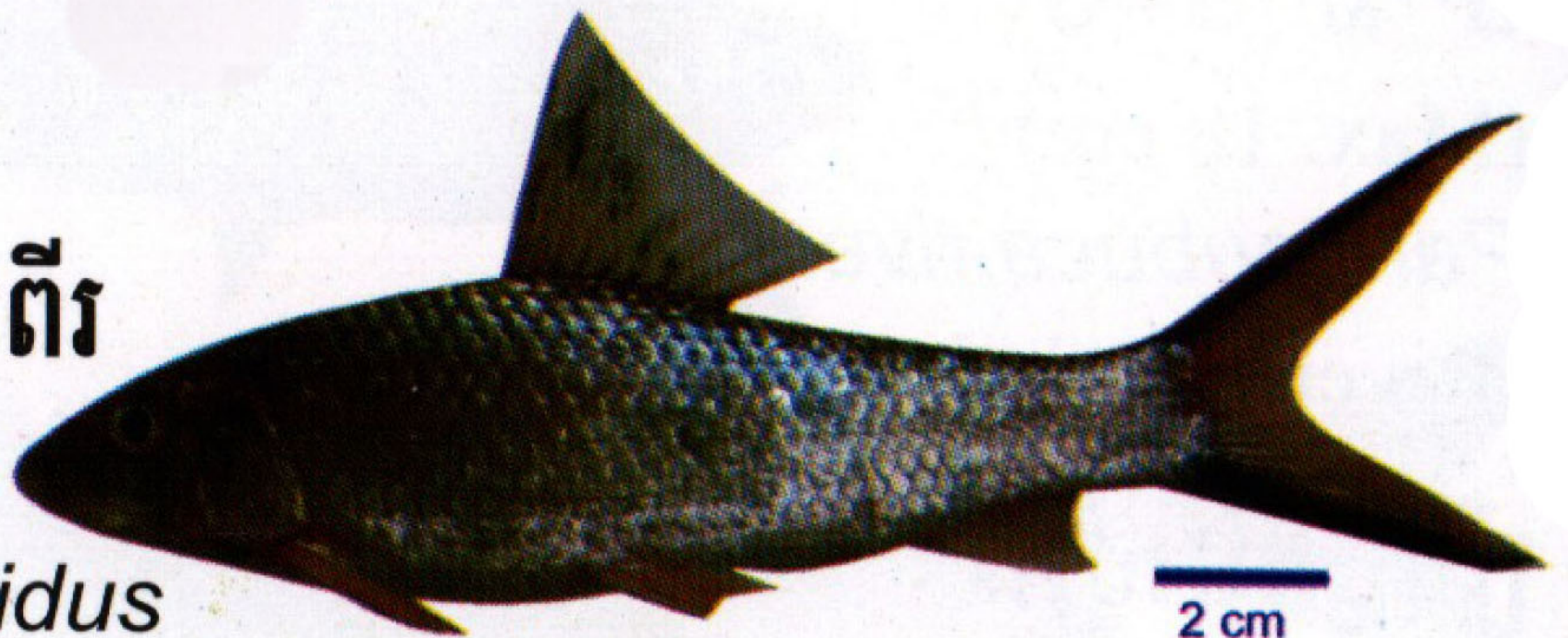

ត្រីដងដាវ

(Max. 26 cm)

Luciosoma bleekeri

(Apollo shark minnow)

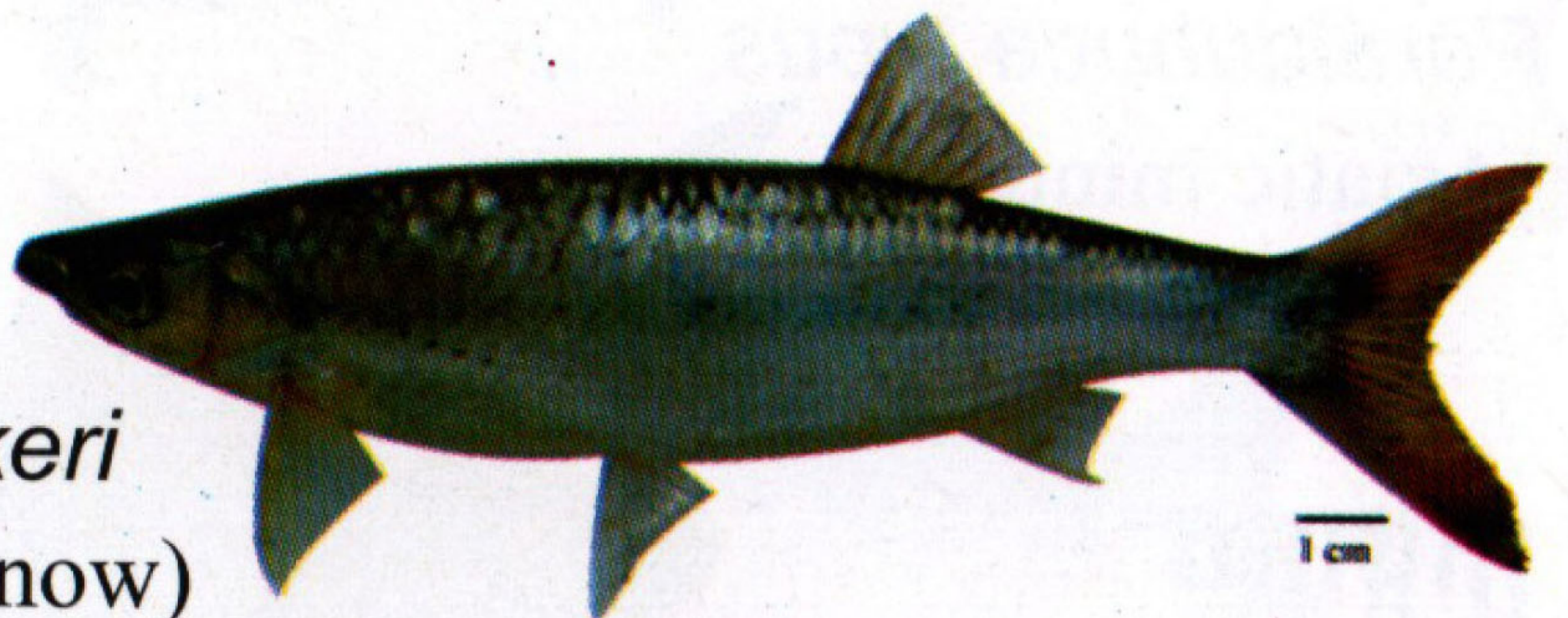

ត្រីត្រសក់ក្រហម

(Max. 150 cm)

Probarbus jullieni

(Isok barb)



ត្រីត្រសក់ស

(Max. 70 cm)

Probarbus labeaminor

(Thinlip barb)



ត្រីត្រសក់

(Max. 150 cm)

Probarbus labeamajor

(Thicklip barb)



ត្រីឆ្មោកពុកមាត់បី

(Max. 12 cm)

Cyclocheilichthys heteronema

(Fringed barb)



ត្រីស្រកាត្តាម

(Max. 15 cm)

Cyclocheilichthys lagleri



ត្រីស្រកក្តាម

(Max. 28 cm)

Cyclocheilichthys mekongensis

(Mekong barb)



ត្រីលេញ

(Max. 25 cm)

Thynnichthys thynnoides

(Lesser bighead carp)

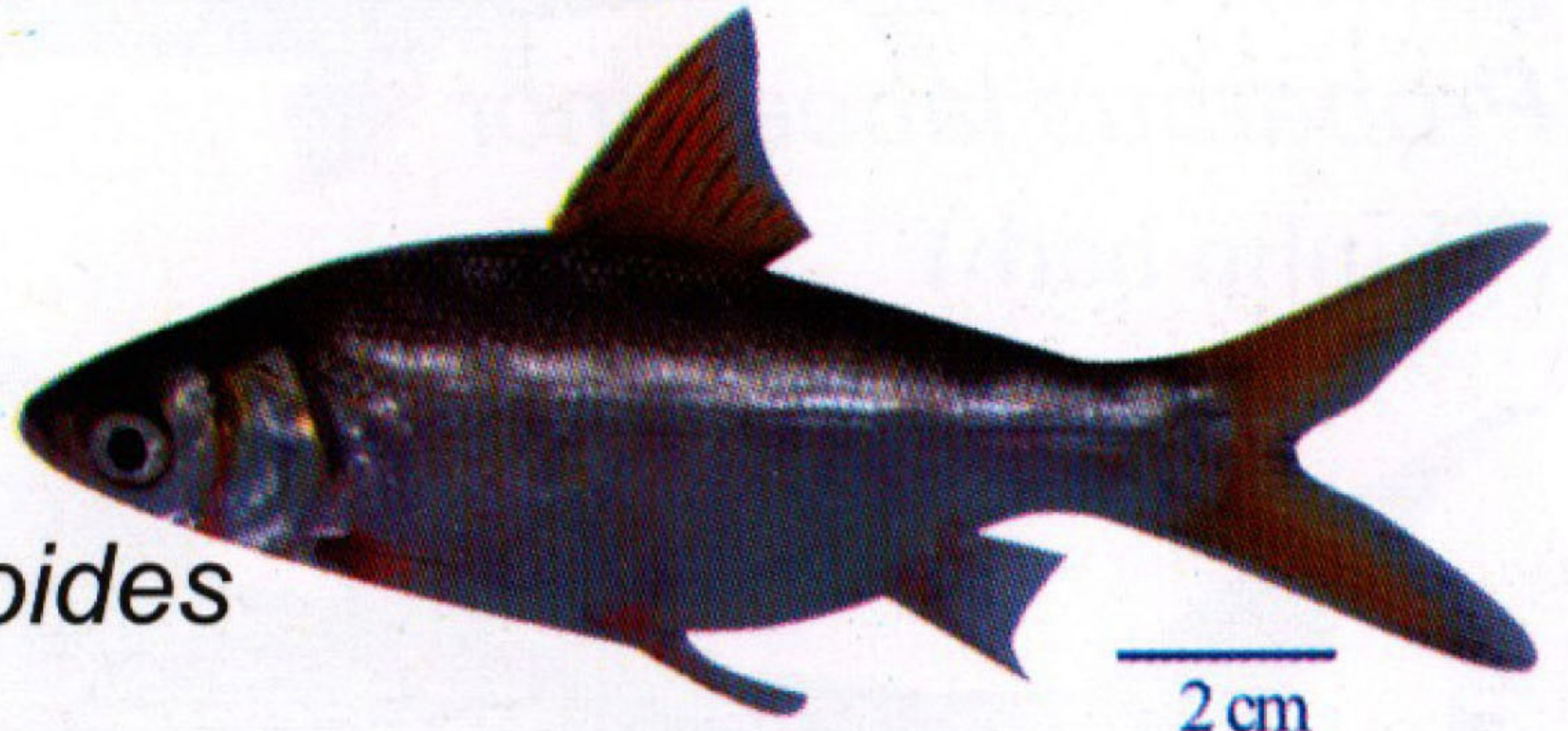

ត្រីប៉ាផាត់

(Max. 20 cm)

Scaphognathops bandanensis

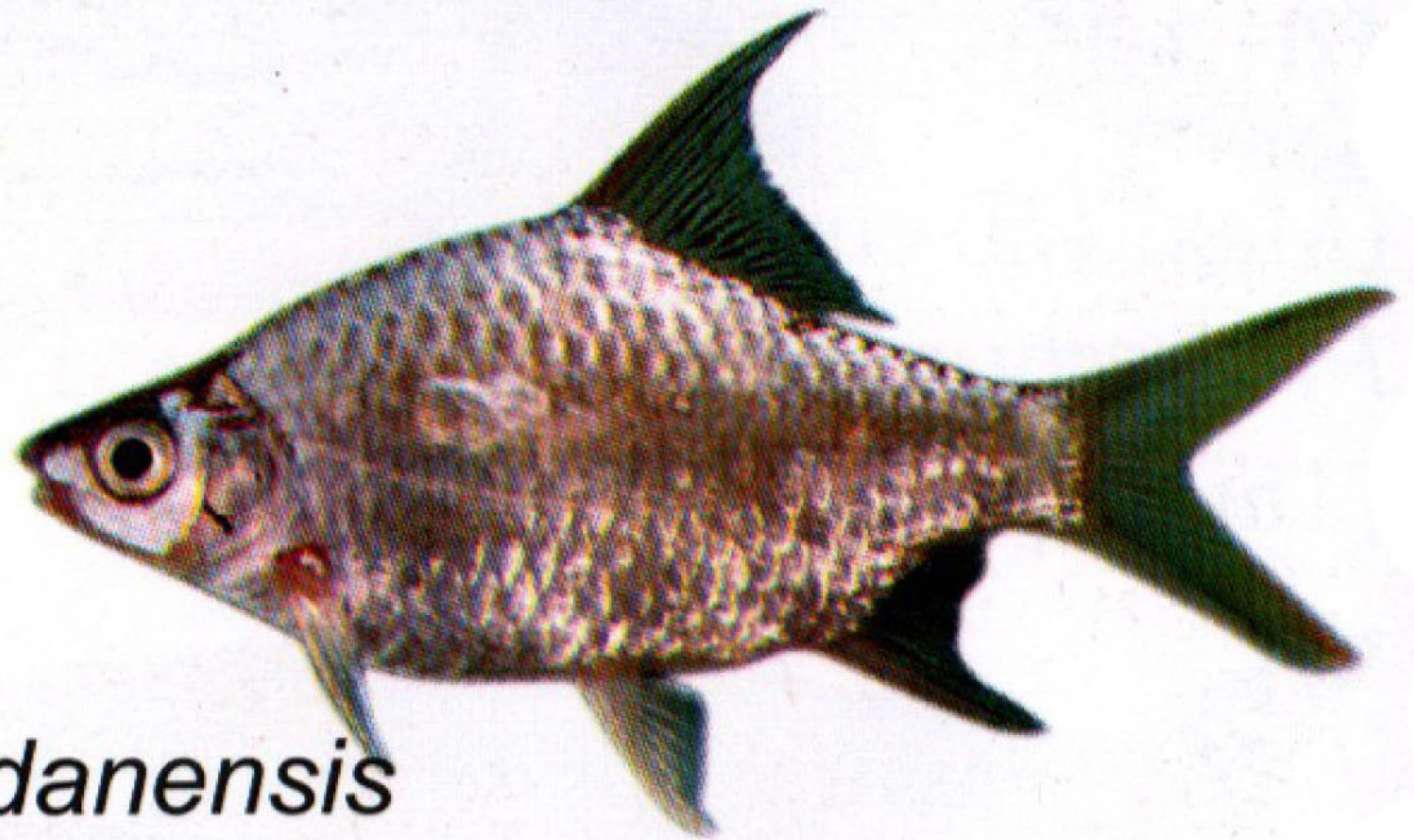

ត្រីត្រសេក

(Max. 25 cm)

Scaphognathops stejneri



ត្រីចង្វាស្ទឹង

(Max. 7 cm)

Chela caeruleostigmata

(Leaping barb)



ត្រីរៀលអង្កាម

(Max. 15 cm)

Henicorhynchus lobatus

(Lesser silver mud carp)

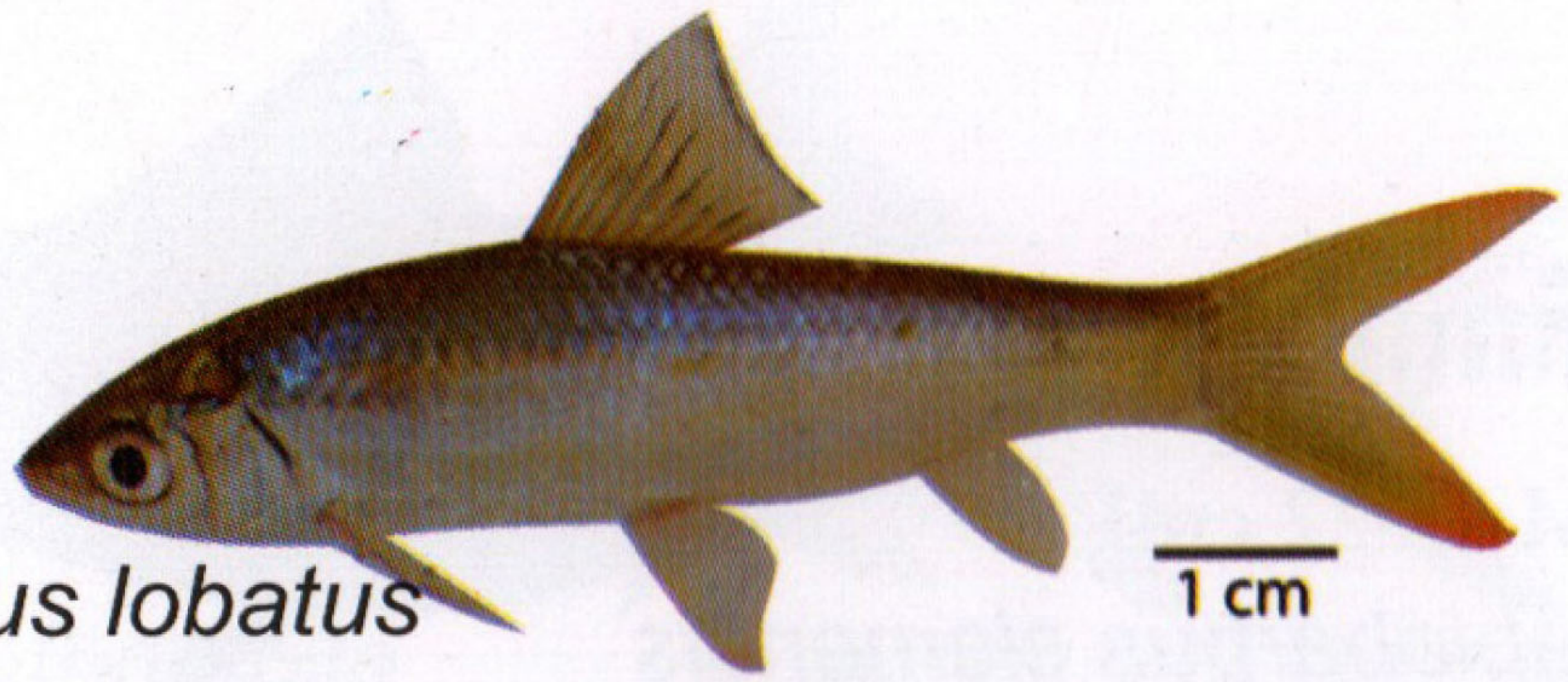

ត្រីរៀលតុប

(Max. 20 cm)

Henicorhynchus siamensis

(Siamese mud carp)

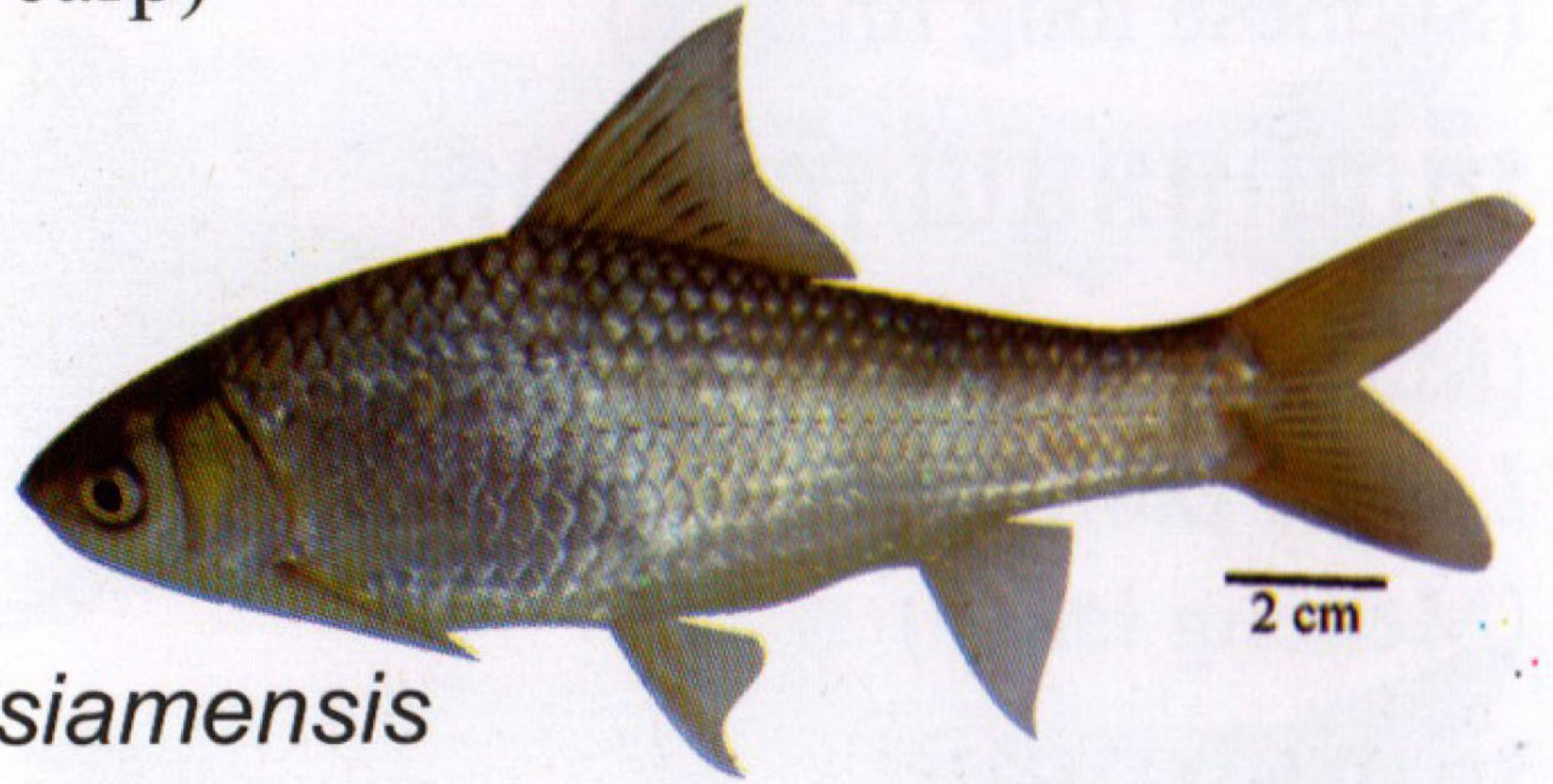

ត្រីអំពិលទុំ

(Max. 20 cm)

Puntius binotatus

(Spotted barb)



ត្រីអំពិលទុំ

(Max. 25 cm)

Puntius orphoides

(Red cheek barb)



ត្រីអាចម៍កុក

(Max. 22 cm)

Labiobarbus siamensis

(Siamese long fin carp)



ត្រីប៉ារ៉ាមុខមួយ/ត្រីក្អែកពូក

(Max. 90 cm)

Labeo pierrei

(Mekong labeo)

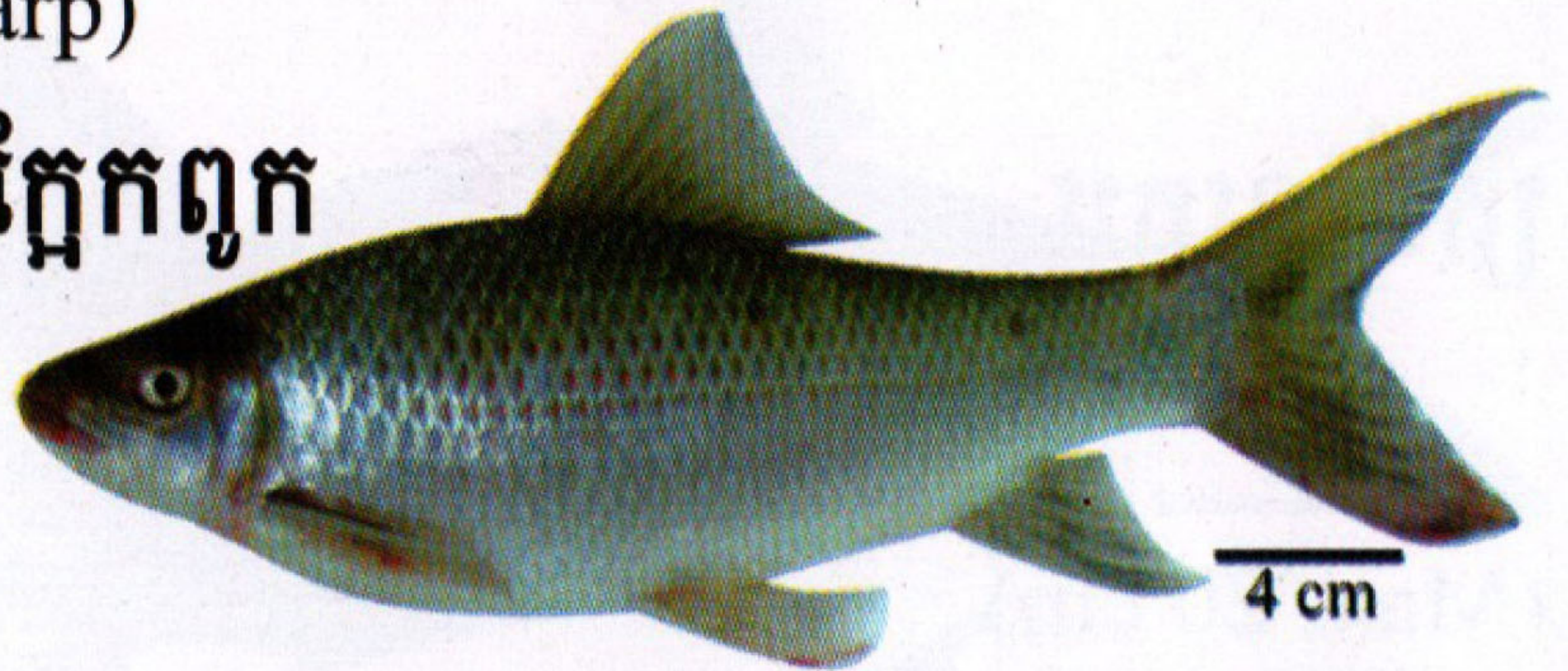

ត្រីប៉ាសាណាក

(Max. 130 cm)

Aptosyax grypus



ត្រីសារិកាកែវ

(Max. 30 cm)

Raiamas guttatus

Burmese trout



ត្រីប៉ារ៉ាមុខពីរ

(Max. 60 cm)

Bangana behri

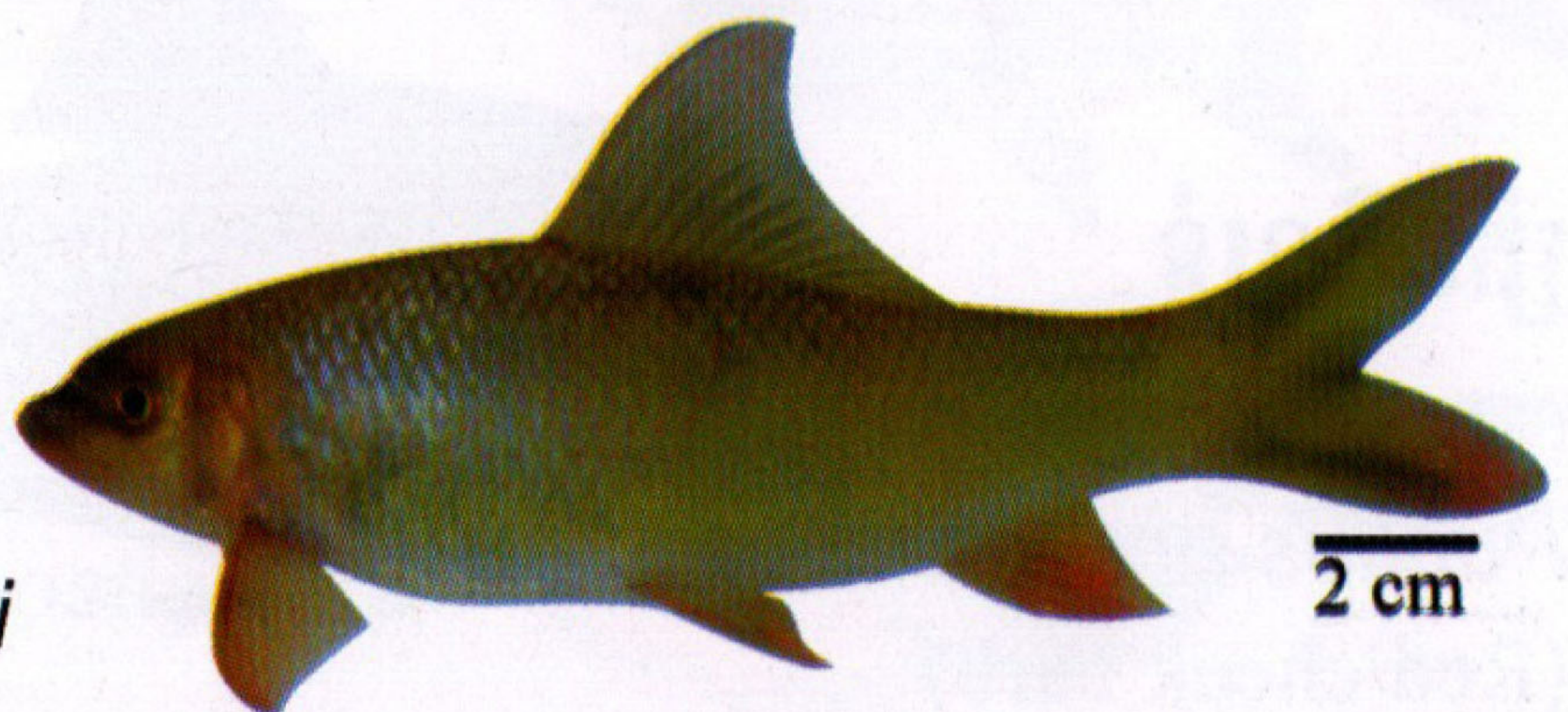

ត្រីប៉ាសេអ៊ី

(Max. 50 cm)

Mekongina erythrospila



ត្រីបណ្តាលអំពៅ (Max. 9 cm)

Clupeichthys goniognathus (Sumatran river sprat)

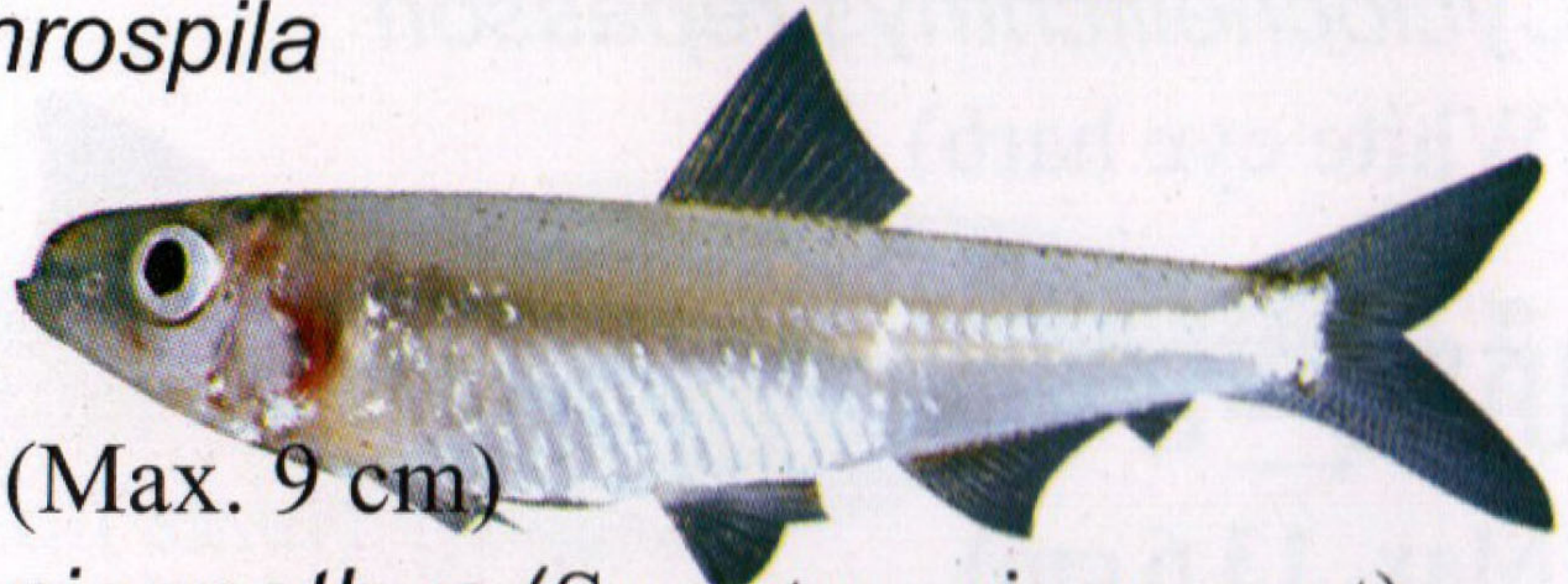

ត្រីបណ្តាលអំពៅ (Max. 8 cm)

Clupeoides borneensis (Borneo river sprat)



ត្រីស្មុក

(Max. 25.7 cm)

Gyrinocheilus aymonieri (Honeysucker)



ត្រីជញ្ជក់ដៃ/ត្រីសេះ/ត្រីស្មុក

(Max. 25.7 cm)

Gyrinocheilus pennocki

(Mekong honeysucker)



ត្រីស្រកាត្តាម

(Max. 23 cm)

Cyclocheilichthys repasson

(White eye barb)



ត្រីកន្ទុយក្រហម

(Max. 13.6 cm)

Discherodontus ashmeadi



ត្រីអណ្តាតពីរ

(Max. 12 cm)

Epalzeorhynchus munense



ត្រីចង្វារភ្លៀង

(Max. 7.5 cm)

Esomus longimanus

(Long-fin flying minnow)



ត្រីចង្វារភ្លៀង

(Max. 7.5 cm)

Esomus metallicus

(Flying minnow)



ត្រីក្បូក

(Max. 30 cm)

Tenualosa thibaudeaui (Laotian shad)

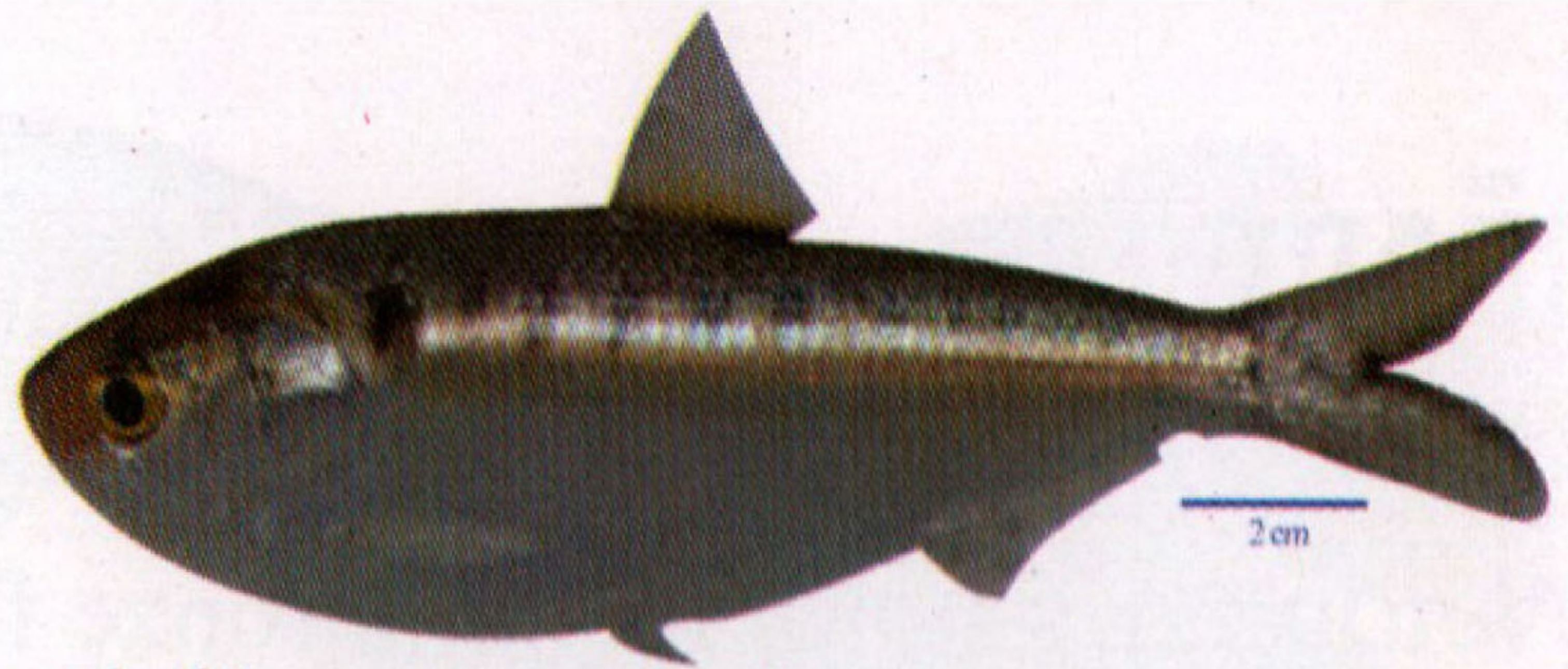

ត្រីប៉ាលូង

(Max. 60 cm)

Tenualosa toli (Toli shad)



ត្រីក្រោយក្របី

(Max. 150 cm)

Chitala lopis (Giant featherback)

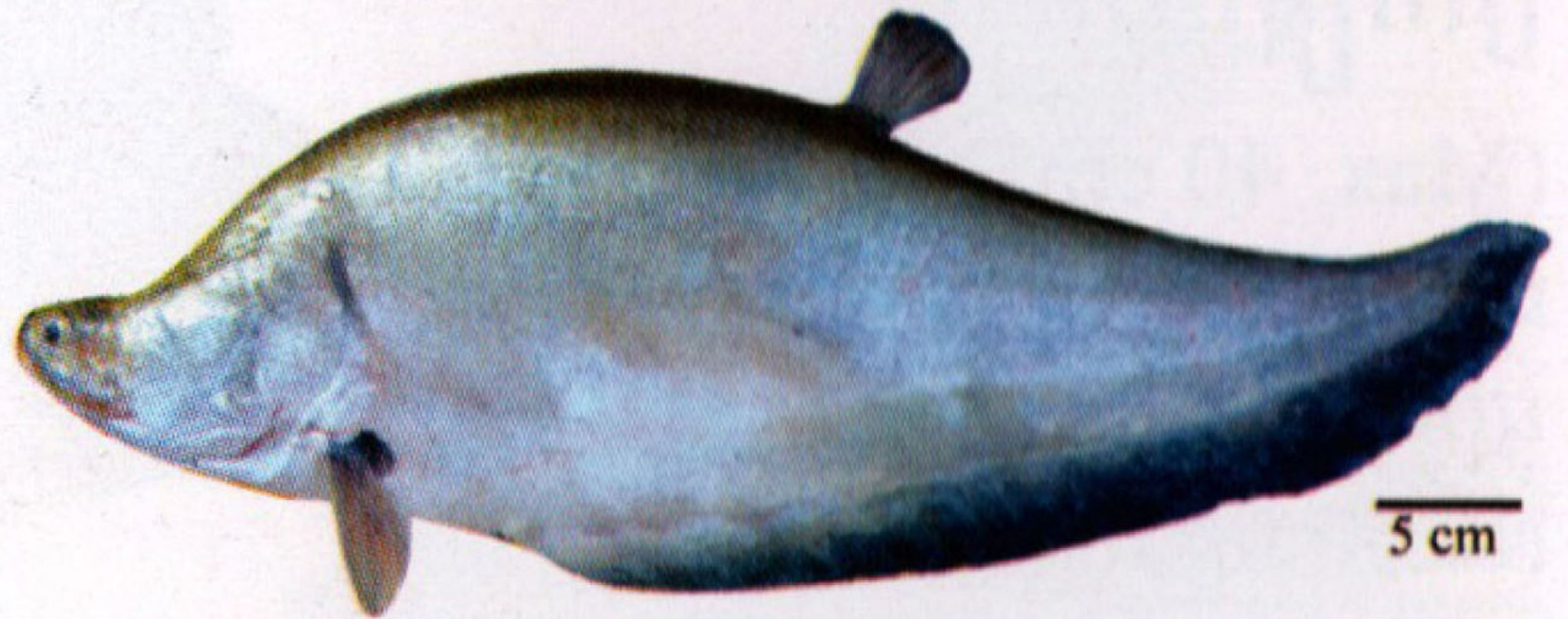

ត្រីក្រោយ

(Max. 100 cm)

Chitala ornata (Clown featherback)

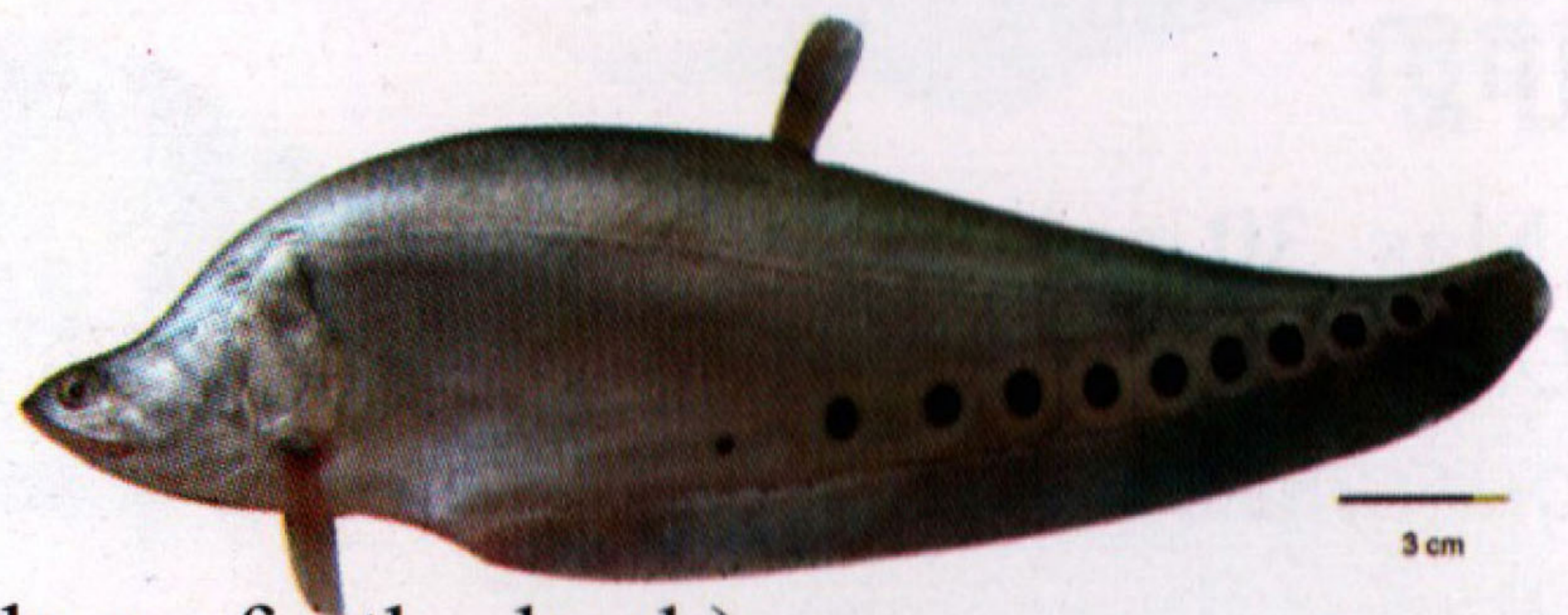

ត្រីក្តី

(Max. 120 cm)

Chitala blanci (Indochina featherback)

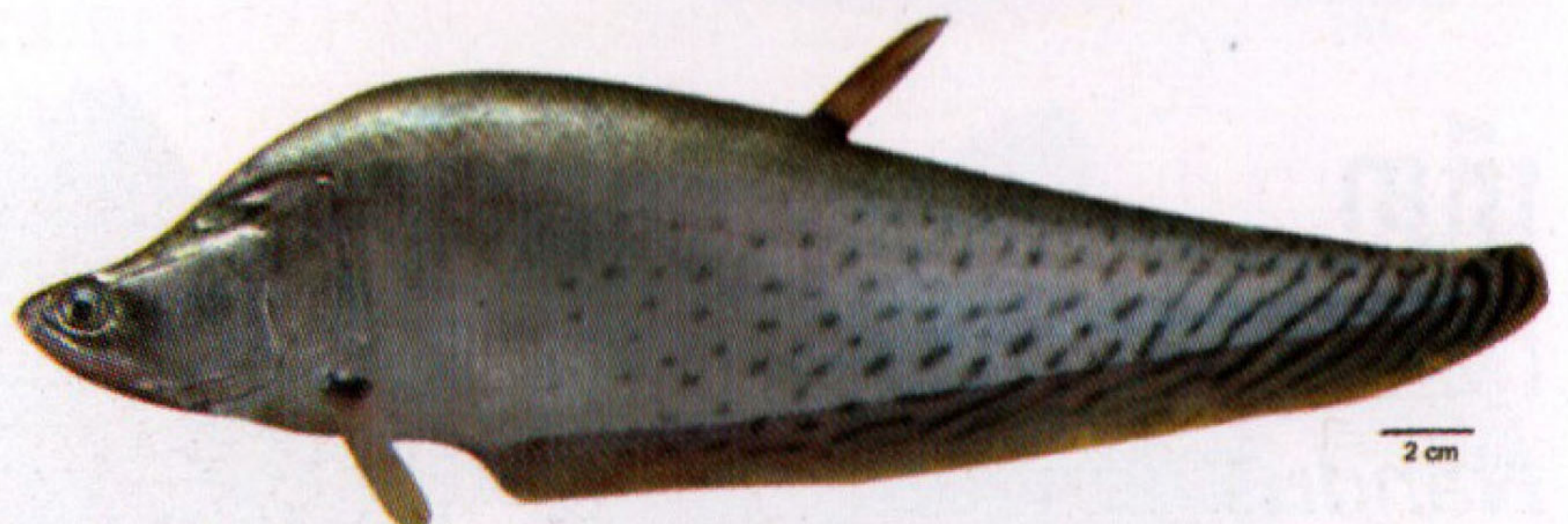

ត្រីស្លាត

(Max. 60 cm)

Notopterus notopterus (Bronze featherback)

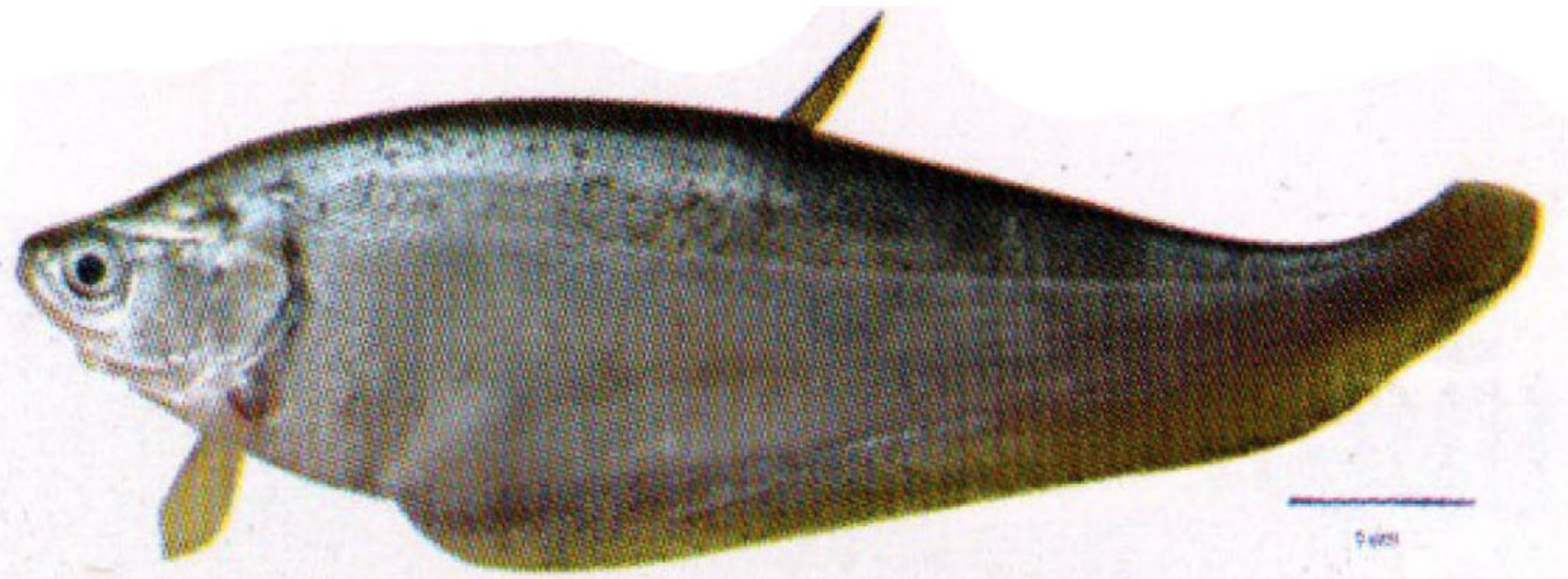

ត្រីប្រមា

(Max. 100 cm)

Boesemania microlepis
(Boeseman croaker)



ត្រីកន្ត្រប់ខ្លា

(Max. 40 cm)

Datnioides undecimradiatus
(Mekong tiger perch)

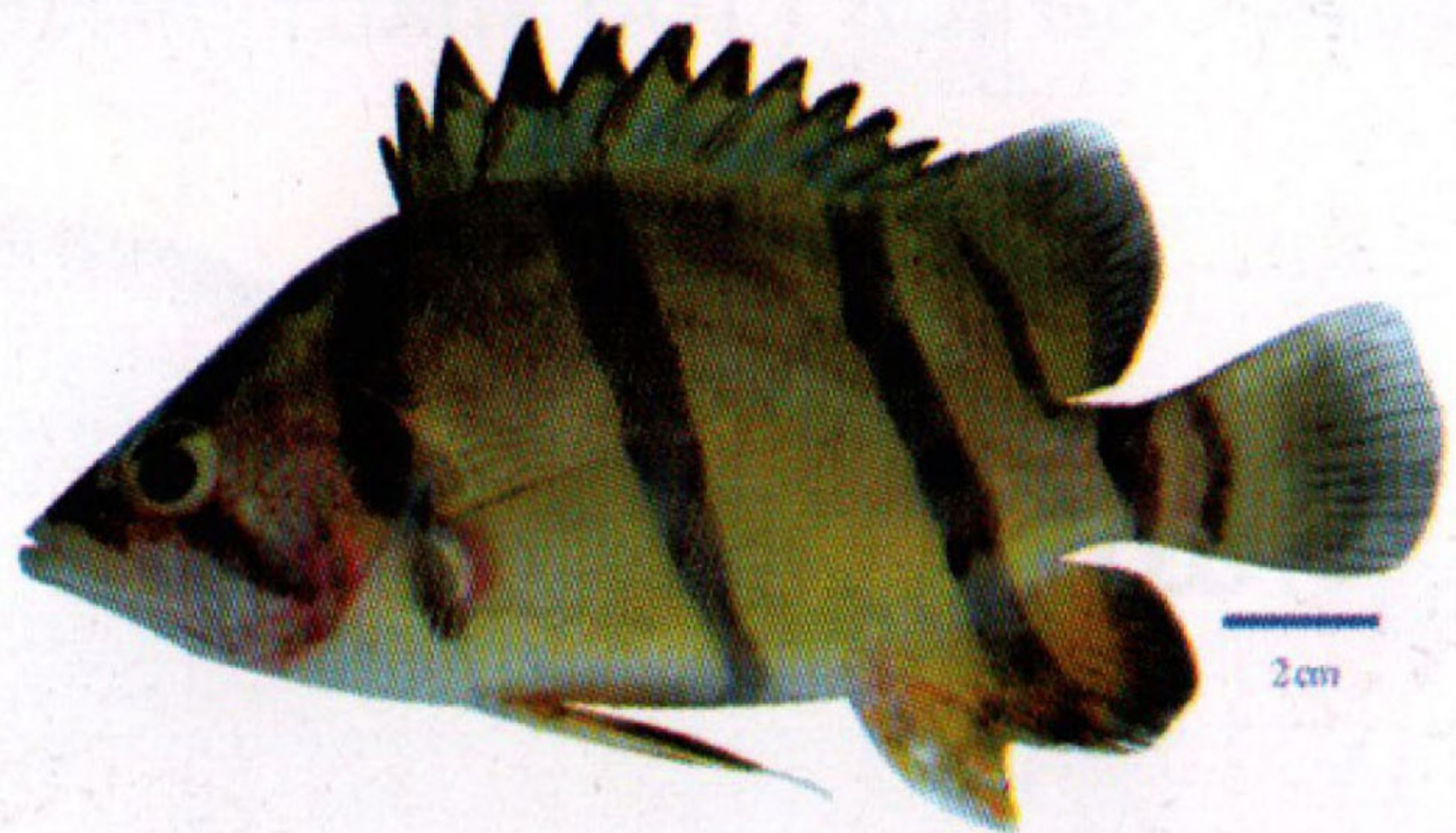

ត្រីខ្លា

(Max. 30 cm)

Datnioides quadrifasciatus
(Barred tigerperch)

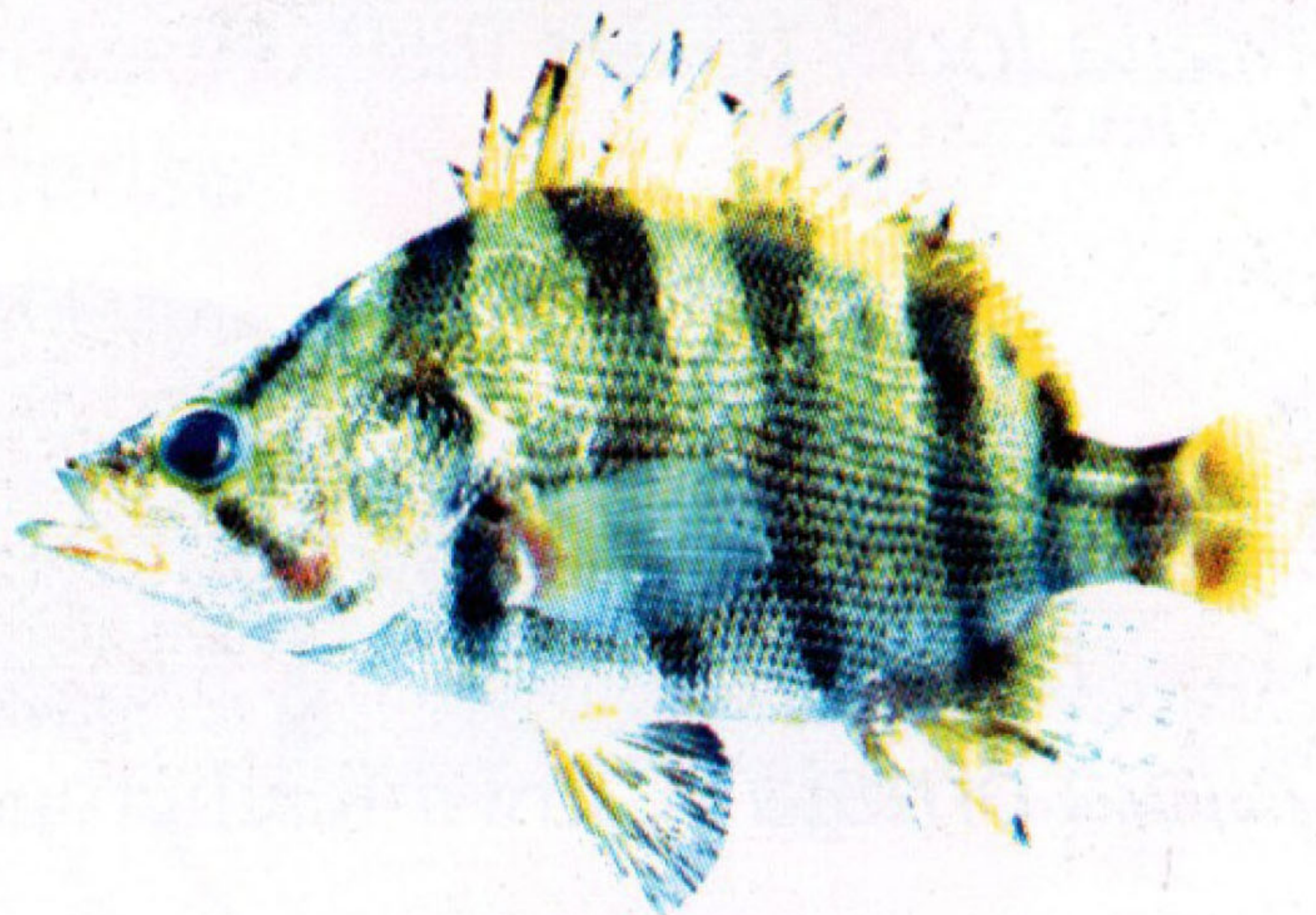

ត្រីខ្លា

(Max. 10 cm)

Nandus nandus
(Gangetic leaffish)

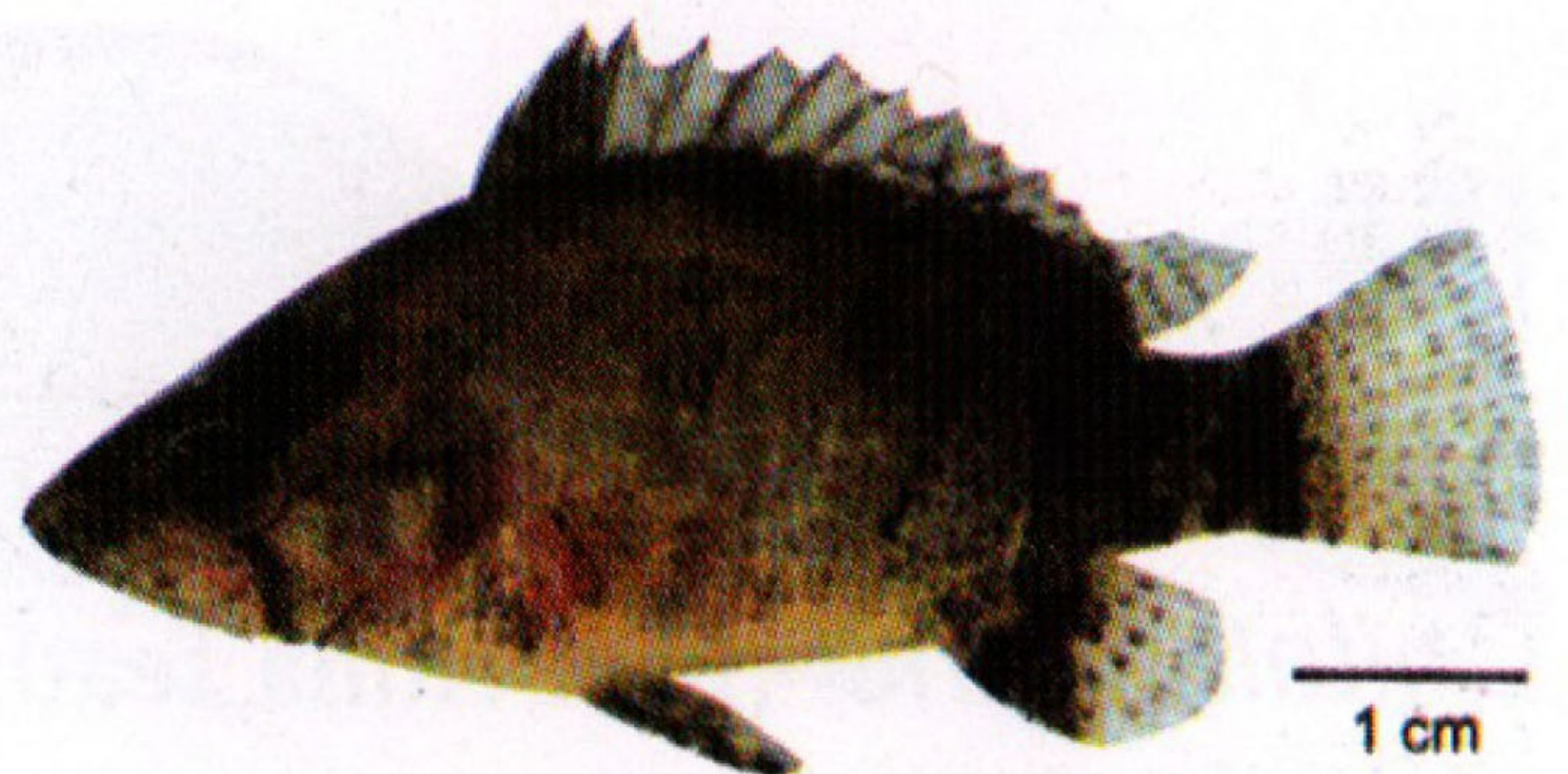

ត្រីរមាស

(Max. 70 cm)

Osphronemus goramy

Giant gourami



ត្រីត្រចៀកដំរី

(Max. 60 cm)

Osphronemus exodon

(Elephant ear gourami)



ត្រីកន្ទុរ

(Max. 25 cm)

Trichogaster pectoralis

(Snakeskin gourami)



ត្រីកំភ្លាញស្រែ

(Max. 15 cm)

Trichogaster trichopterus

(Three spot gourami)



ត្រីកំភ្លាញភ្នុក

(Max. 15 cm)

Trichogaster microlepis

(Moonlight gourami)



ត្រីកន្ត្រប់

(Max. 20 cm)

Pristolepis fasciata



ត្រីក្រាញ់

(Max. 25 cm)

Anabas testudineus

(Climbing perch)



ត្រីទន្លេសាប

(Max. 5 cm)

Tonlesapia tsukwakii

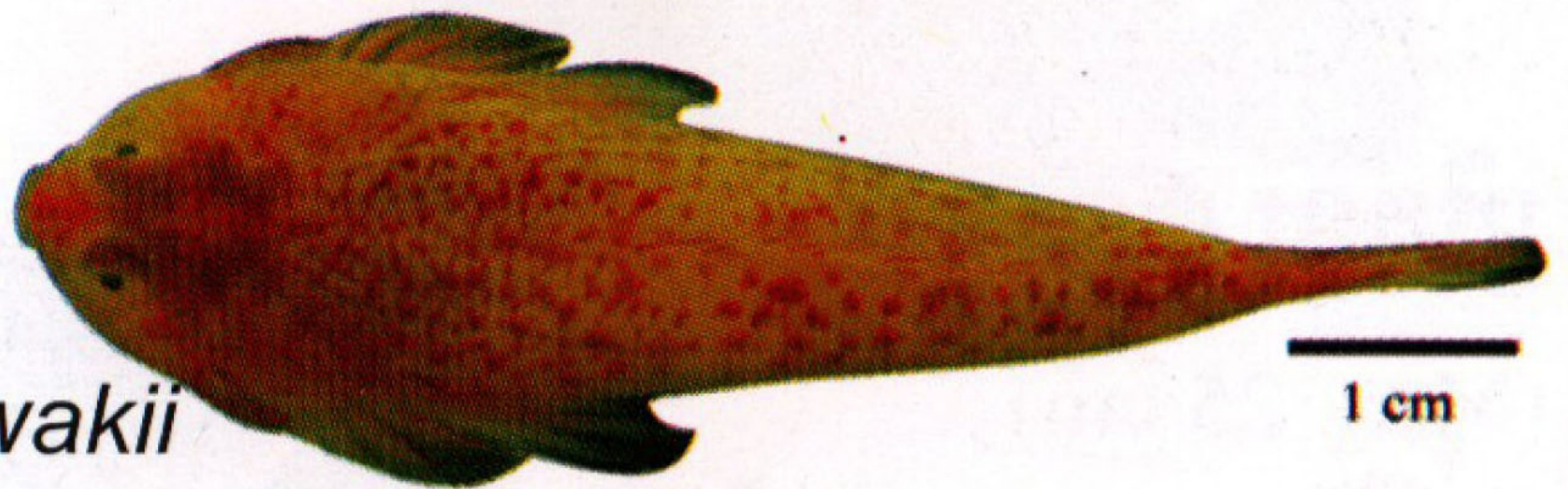

ត្រីបីកំណាត់/ត្រីខ្លា

(Max. 4 cm)

Puntius partipentazona

Tiger barb

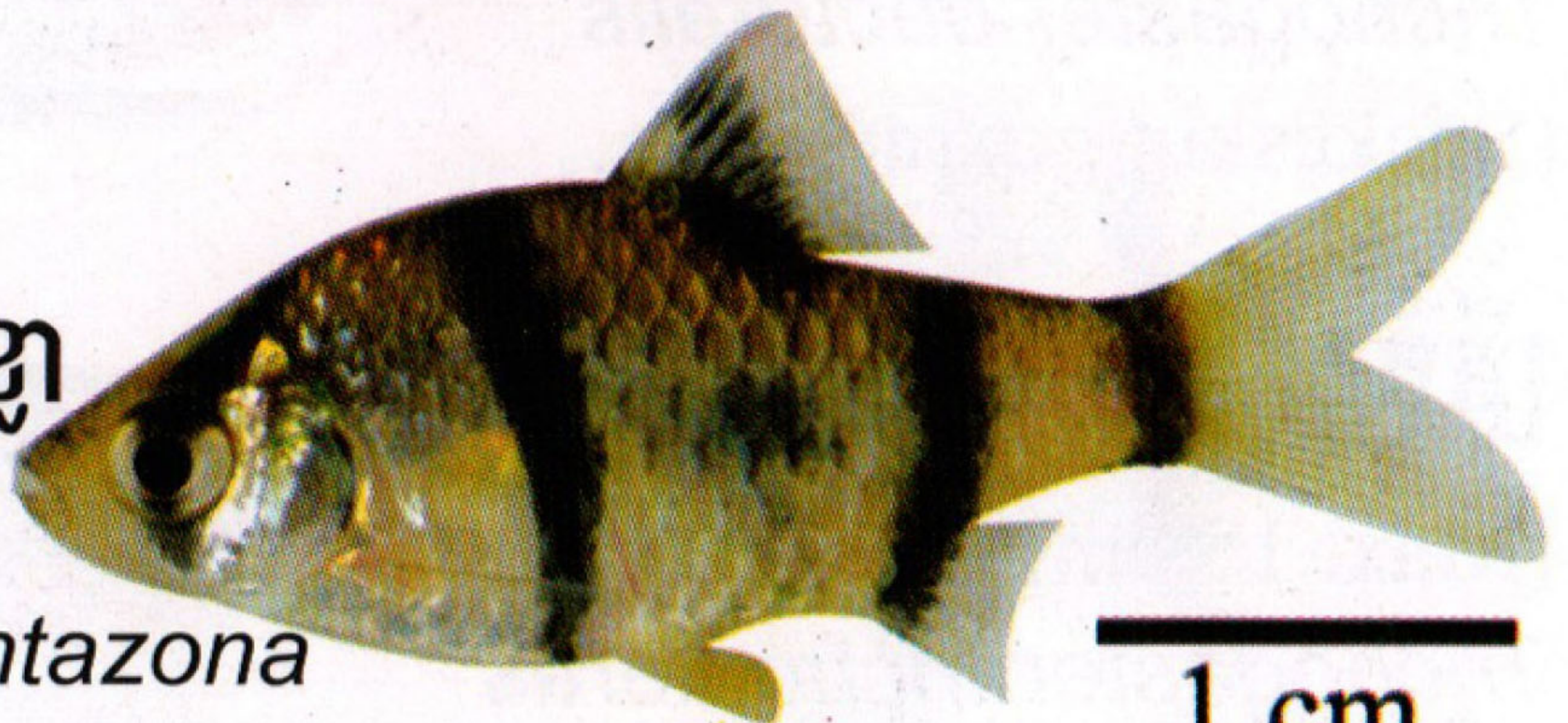

ត្រីខ្នងបន្ទា

(Max. 15 cm)

Poropuntius normani



ត្រីទឹមព្រឹក/ត្រីក្រចាត

(Max. 20 cm)

Mystacoleucus marginatus



**ត្រីចង្វាជញ្ជក់/
ត្រីជញ្ជក់ដៃ**

(Max. 17 cm)

Crossocheilus reticulatus (Reticulate flying fox)



ត្រីចង្វាភ្លៀង

(Max. 17 cm)

Chela laubuca

(Indian glass barb)

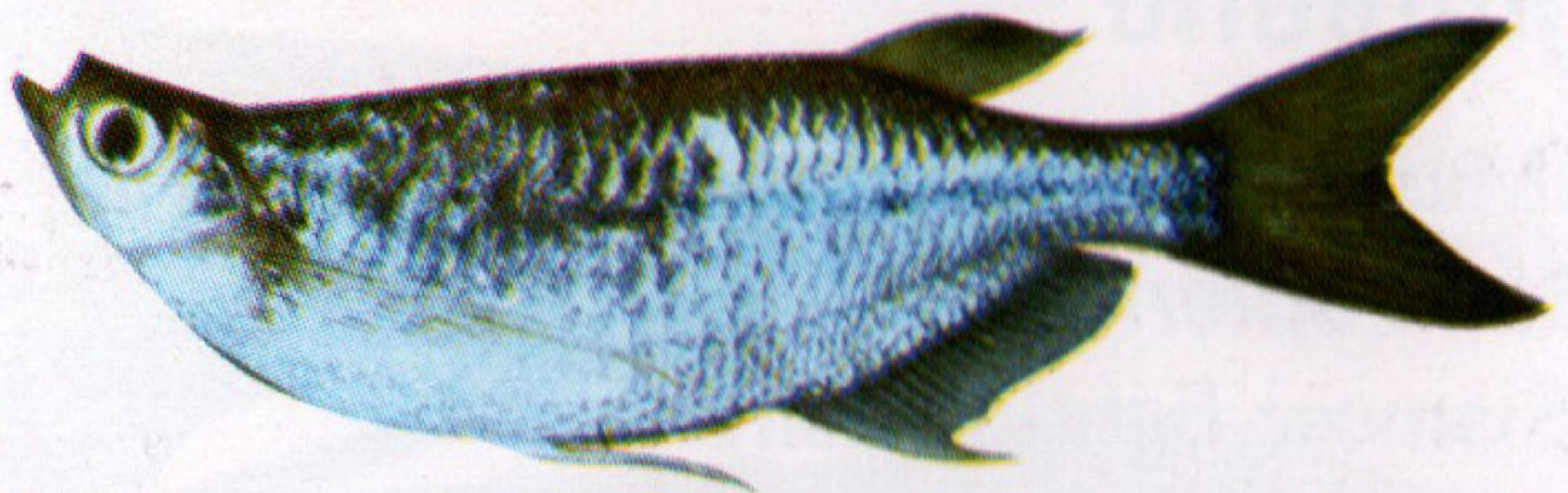

ត្រីរនោងឆ្នុត

(Max. 27 cm)

Onychostoma gerlachi



ត្រីធ្មោង (Max. 40 cm)

Xenentodon cancila (Freshwater garfish)



ត្រីក្រឹមត្តារ

(Max. 7 cm)

Trichopsis vittata
(Croaking gourami)



ត្រីក្រឹមទន្សាយ

(Max. 4 cm)

Trichopsis pumila
(Talking gourami)



ត្រីក្រឹមមាស

(Max. 6.5 cm)

Betta splendens
(Siamese fighting fish)

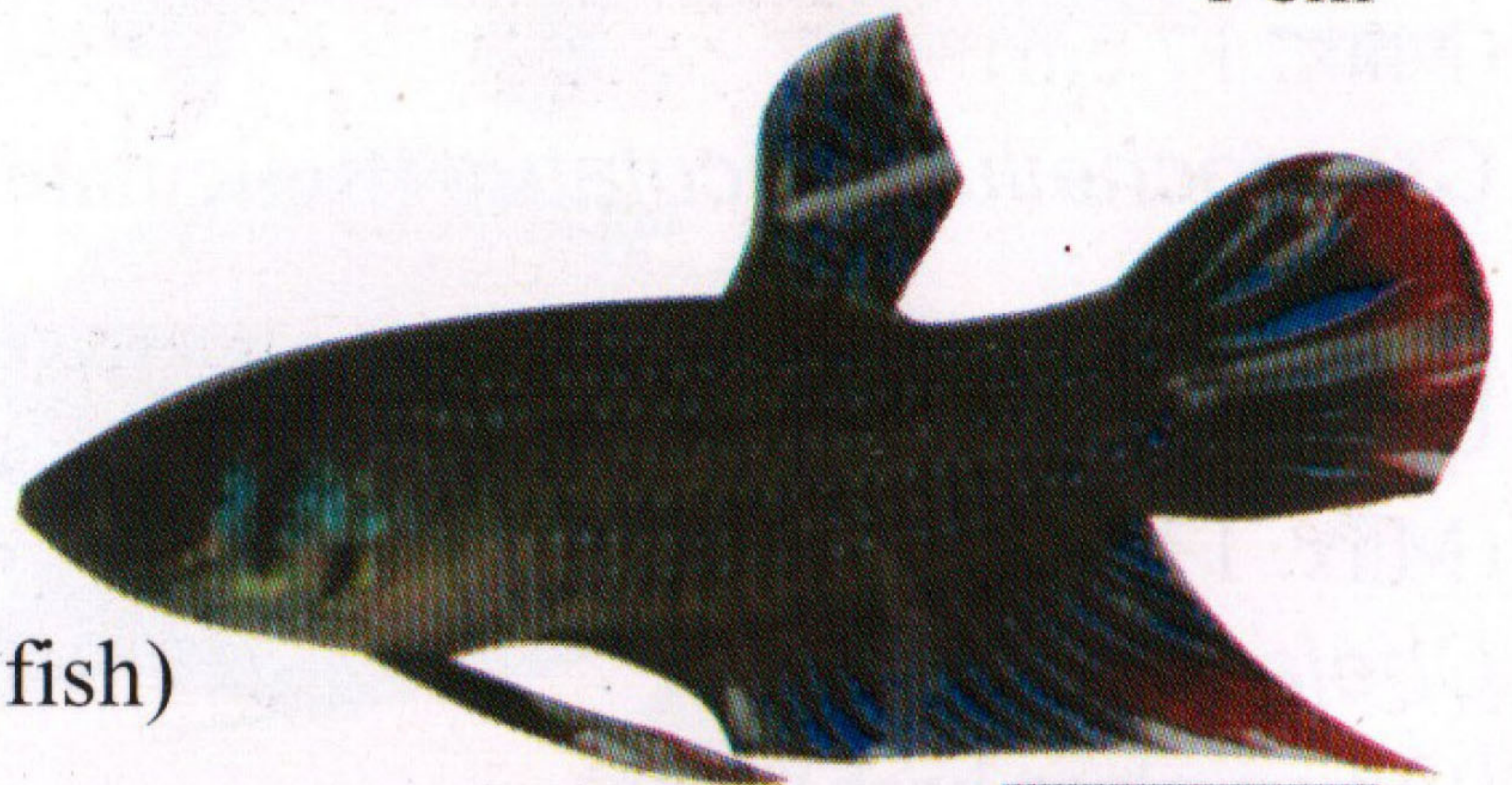

ត្រីខ្លាំងផ្កា

(Max. 90 cm)

Mastacembelus erythrotaenia (Fire spiny eel)



ត្រីខ្លាំង (Max. 28 cm)

Macragnathus maculatus (Frecklefin eel)





ត្រីស្នូញ (Max. 16 cm)
Macragnathus taeniagaster



ត្រីស្នូញ (Max. 30 cm)
Macragnathus siamensis (Peacock eel)

2 cm



ត្រីខ្លាំង (Max. 19.2 cm)
Macragnathus semiocellatus (Eyespot spiny eel)



ត្រីស្នូញអង្កត់ (Max. 16 cm)
Macragnathus circumcinctus (Bar-bellied spiny eel)

2 cm



ត្រីខ្លាំង (Max. 90 cm)
Mastacembelus armatus (Tiretrack spiny eel)

4 cm

ត្រីដំរី

(Max. 65 cm)

Oxyeleotris marmorata

(Marble goby)



ត្រីឆ្មាត្រពើ

(Max. 30 cm)

Lycothrissa crocodilus

(Sabretoothed thryssa)

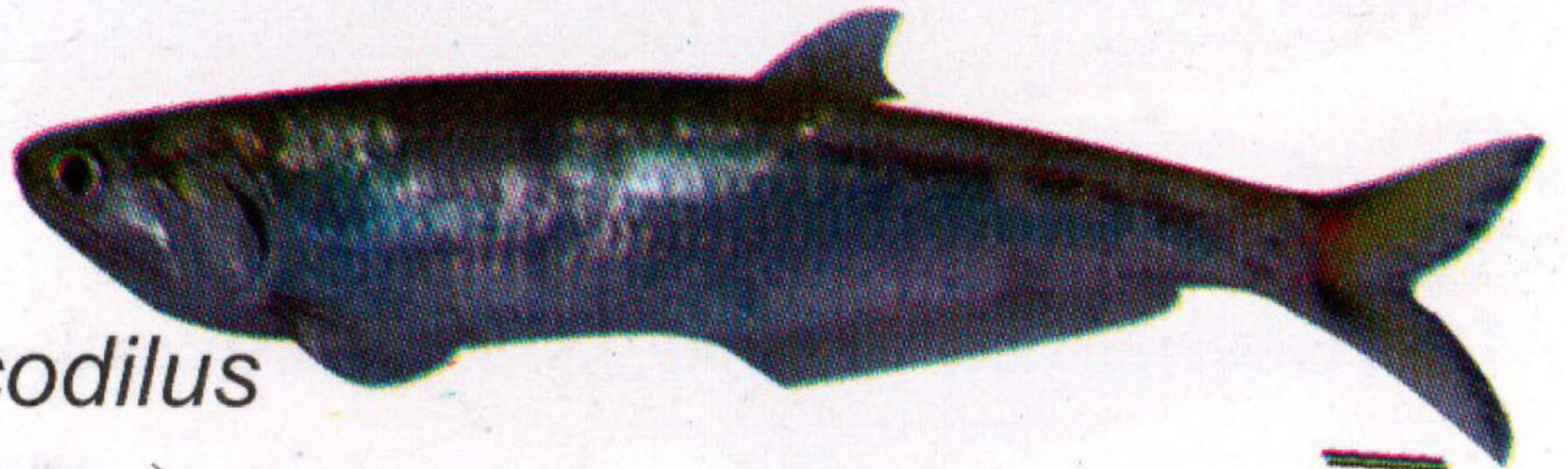

ត្រីជន្លូញមាន់

(Max. 20 cm)

Coilia lindmani

(Lindman's grenadier anchovy)

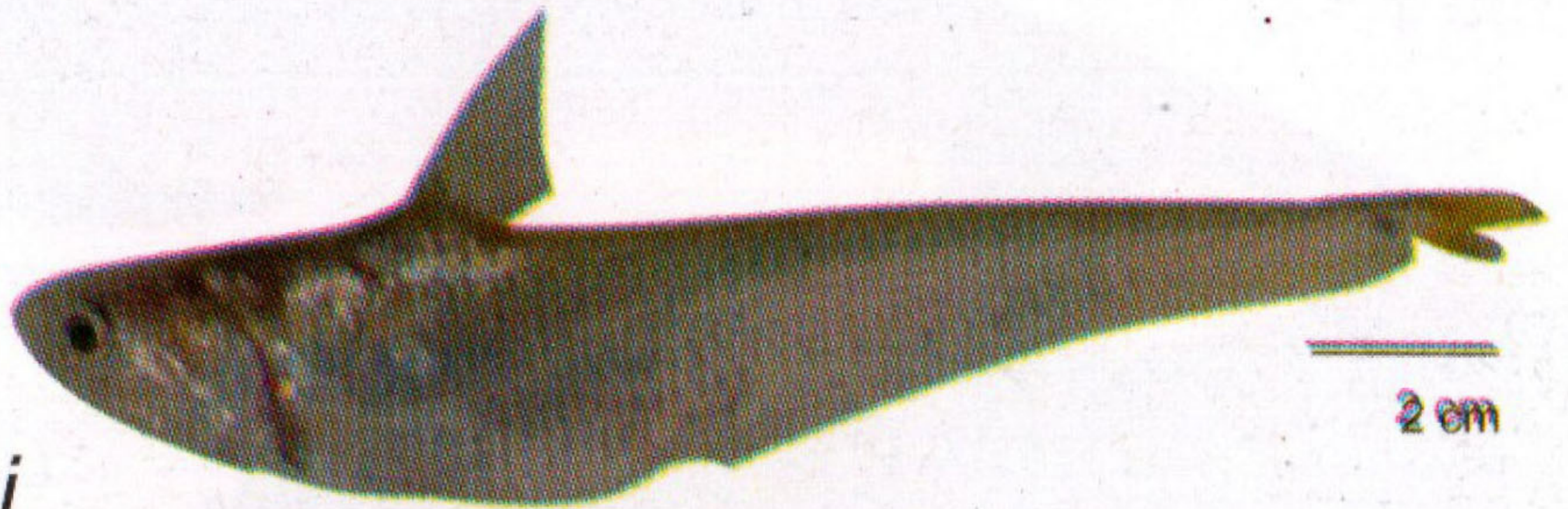

ត្រីជន្លូញមាន់

(Max. 26 cm)

Coilia macrognathos

Longjaw grenadier anchovy



ត្រីដងខ្លែង

(Max. 100 cm)

Macrochirichthys macrochirus

(Giant sword minnow)

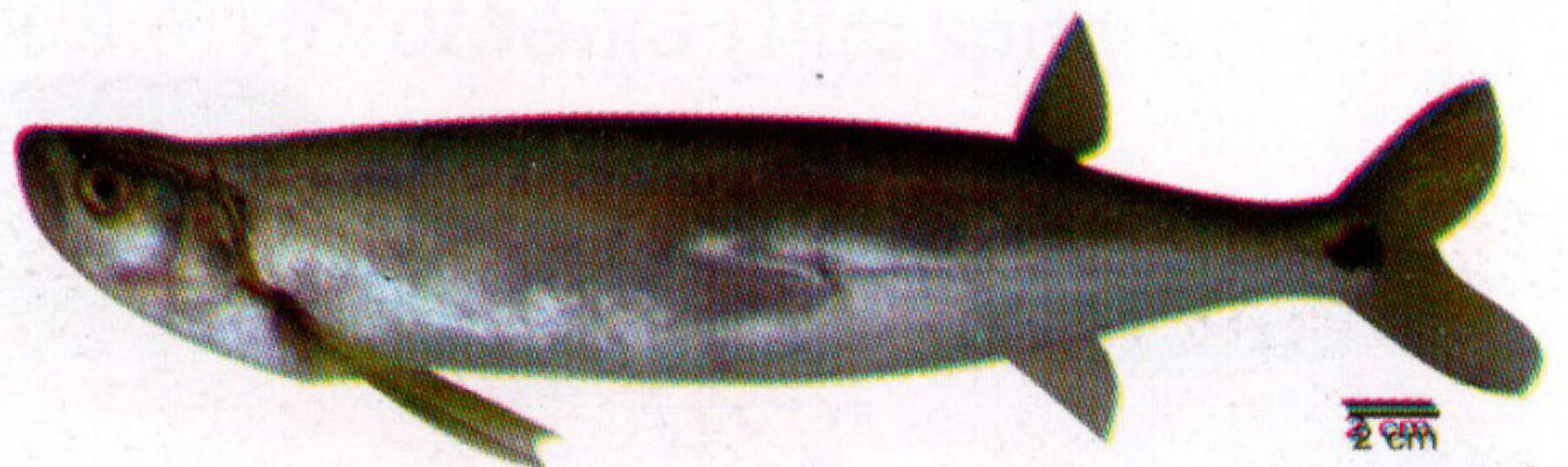



ត្រីតាពក/ត្រីនាគ (Max. 90 cm)
Scleropages formosus (Asian bonytongue)

ត្រីកំព្រាម

(Max. 20 cm)
Polynemus longipectoralis
(Eastern paradise fish)

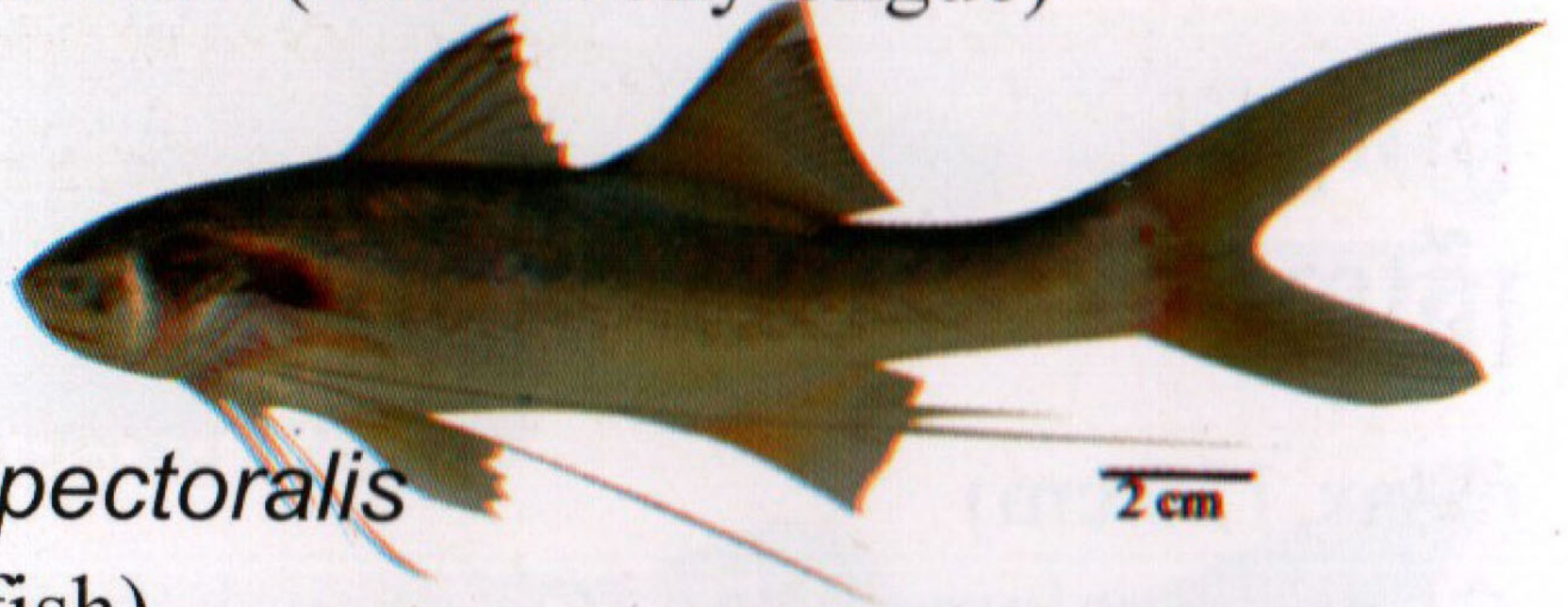

ត្រីកំព្រាមលឿង

(Max. 25 cm)
Polynemus melanochir
(Blackhand paradise fish)

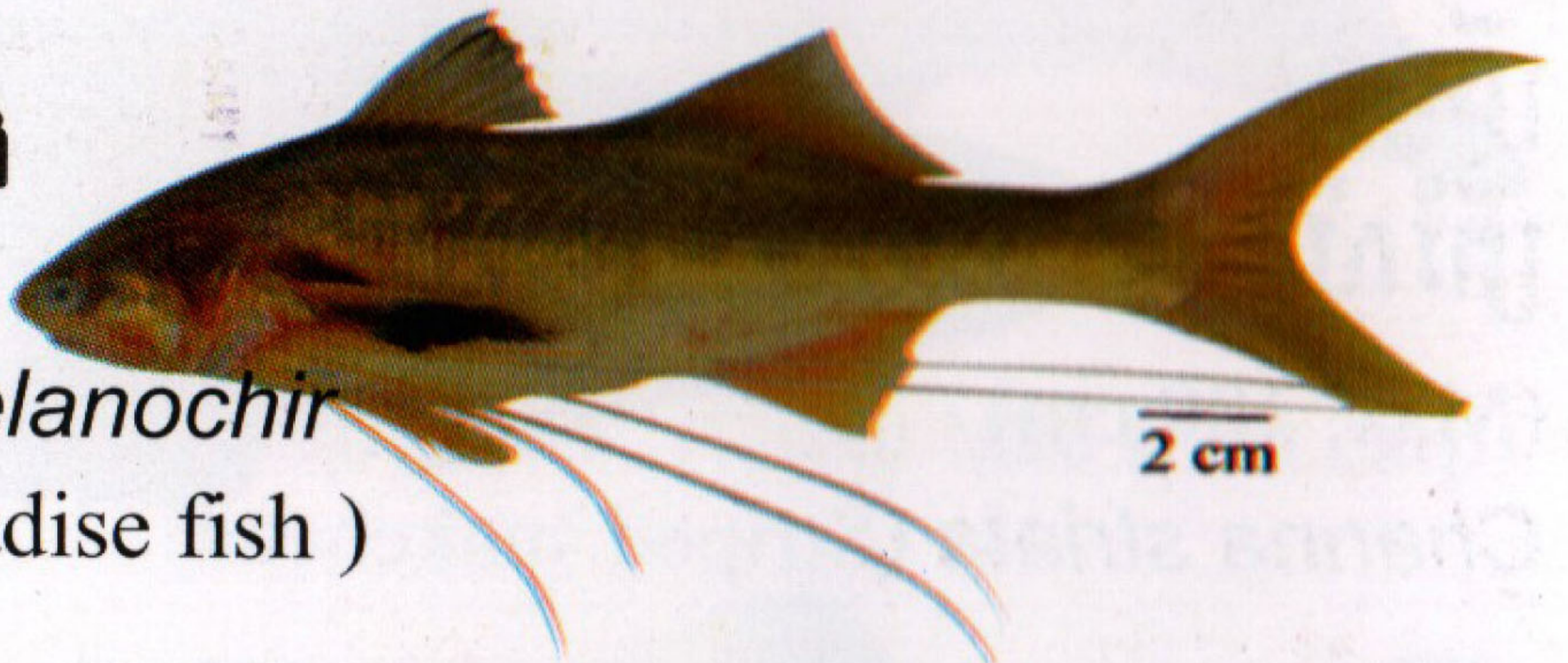

ត្រីចង្វា

(Max. 10 cm)
Opsarius koratensis



ត្រីចង្វាអង្កត់

(Max. 11 cm)
Opsarius pulchellus



ត្រីកញ្ជូនដៃ/
ត្រីកន្ទួនដៃ

(Max. 40 cm)

Channa lucius (Four-eyes snakehead)

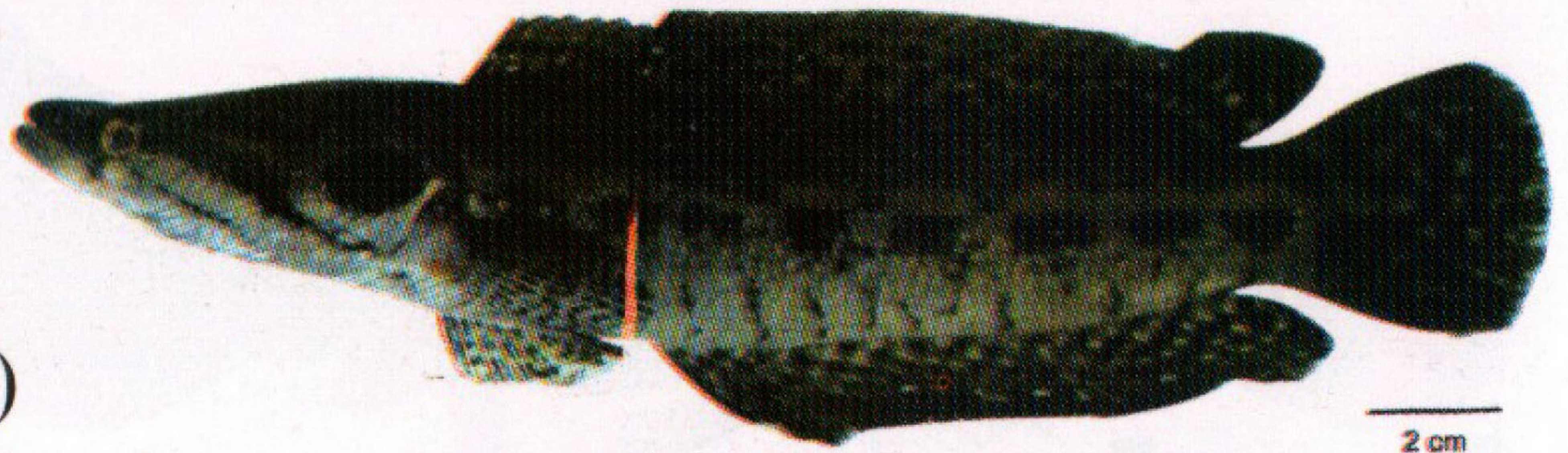

ត្រីដៀប/
ត្រីឆ្កែ

(Max. 130 cm)

Channa micropeltes (Giant snakehead)



ត្រីផ្ទុក់/
ត្រីរឹស

(Max. 100 cm)

Channa striata (Striped snakehead)



ត្រីអំបូង

(Max. 120 cm)

Channa marulioides

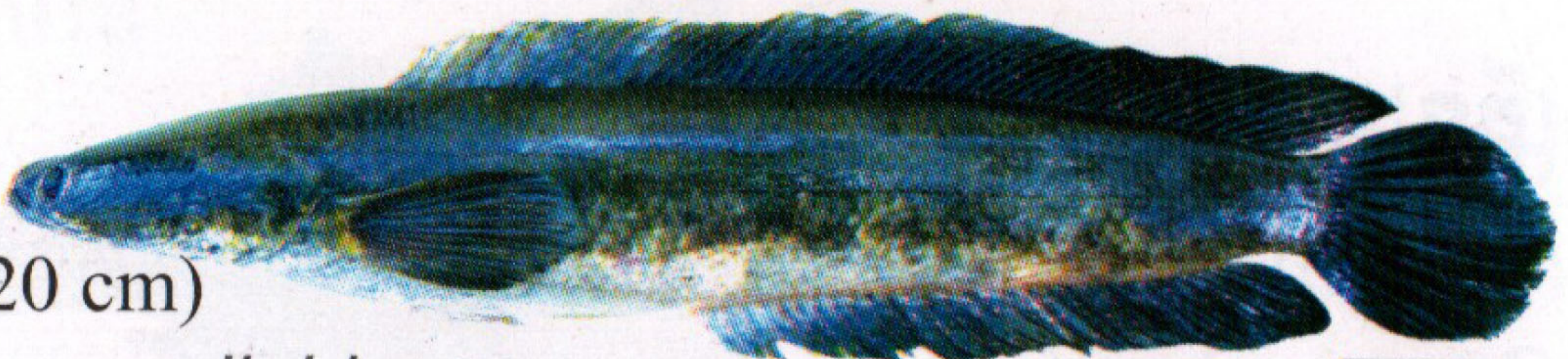

ត្រីខ្សាន

(Max. 20 cm)

Channa limbata (Walking snakehead)





ត្រីបួសចេក (Max. 23 cm)

Acanthopsi sp.



ត្រីបួសចេក (Max. 9 cm)

Pangio oblonga (Java loach)

1 cm



ត្រីកប់ (Max. 6.4 cm)

Thryssocypris tonlesapensis (Great lake sprat carp)

ត្រីកញ្ចក់

(Max. 8 cm)

Botia longidorsalis



ត្រីកញ្ចក់

(Max. 8 cm)

Botia nigrolineata



ត្រីកញ្ជុក

(Max. 25 cm)

Syncrossus beauforti (Chameleon loach)



ត្រីកញ្ជុកឆ្មុត

(Max. 35 cm)

Syncrossus helodes (Tiger botia)



ត្រីកញ្ជុក

(Max. 9 cm)

Yasuhikotakia caudipunctata

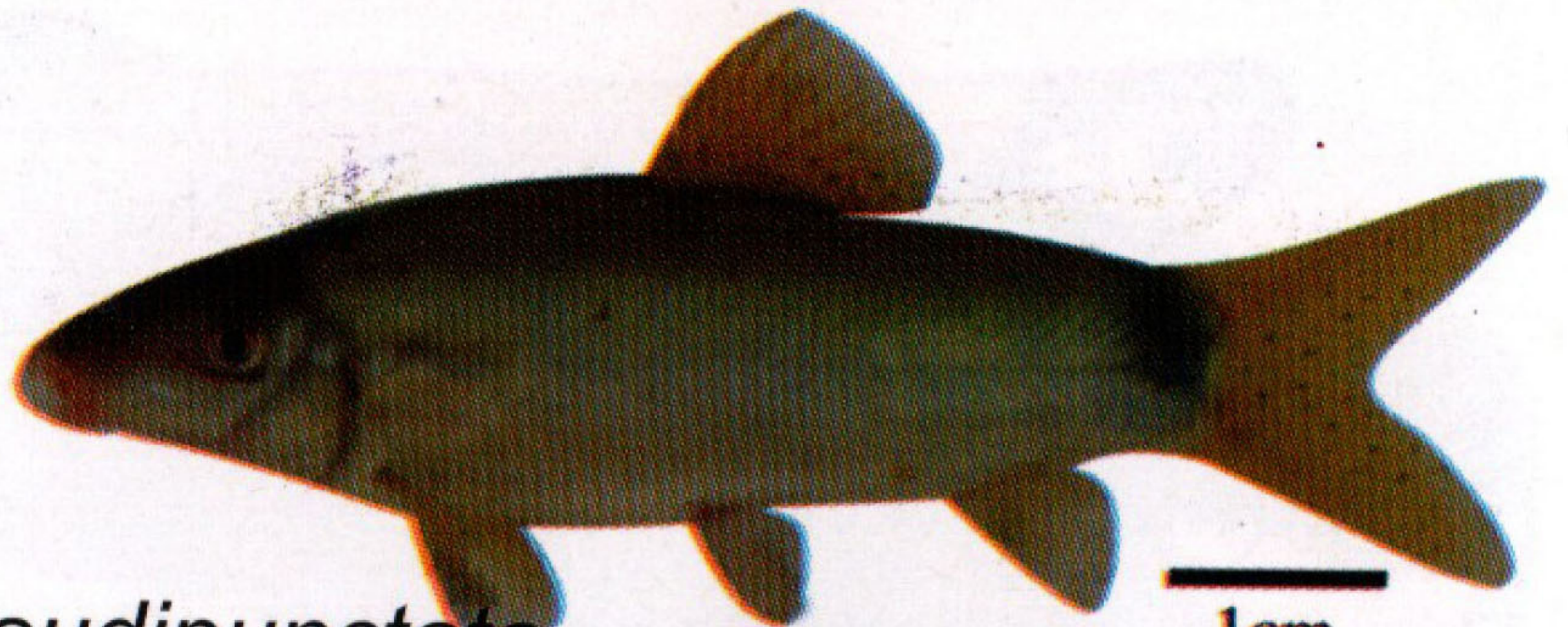

ត្រីកញ្ជុក

(Max. 11 cm)

Yasuhikotakia eos (Sun loach)

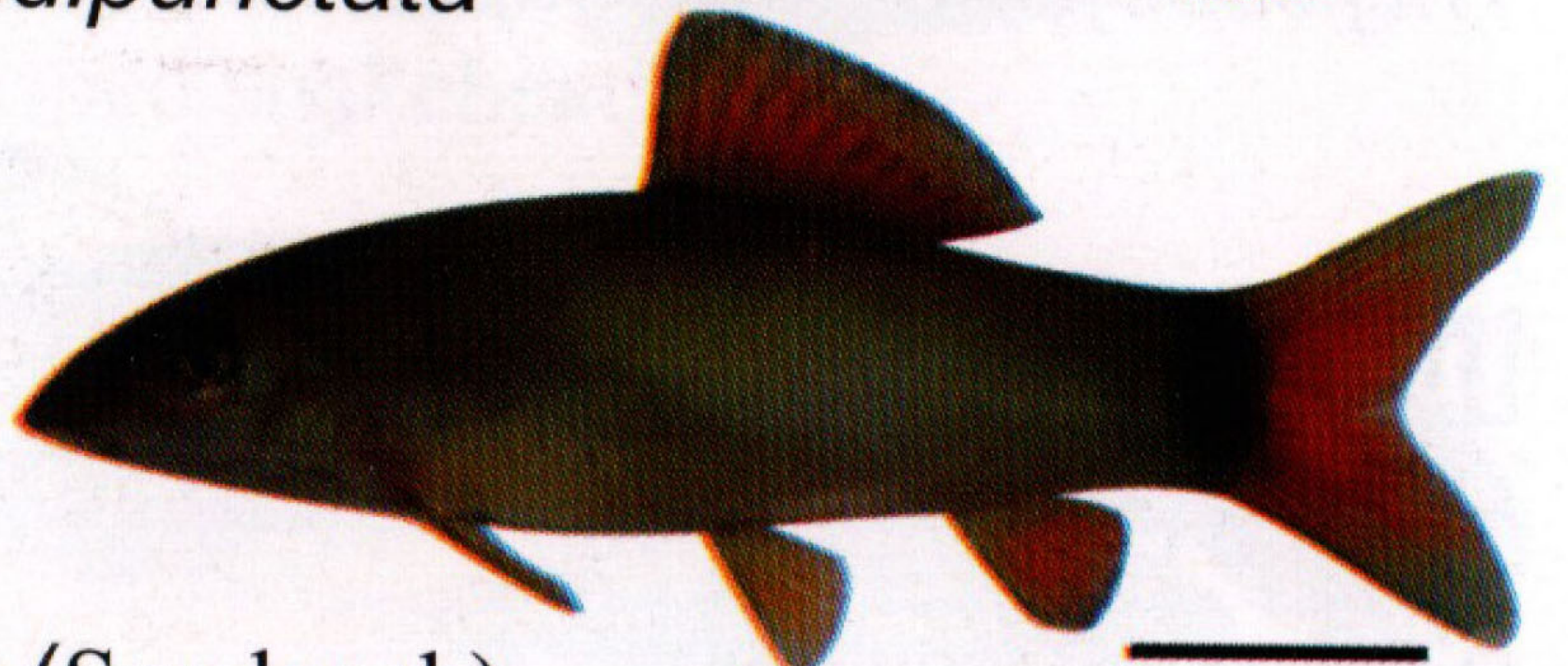

ត្រីកញ្ជុកលឿង

(Max. 15 cm)

Yasuhikotakia lecontei (Yellow loach)

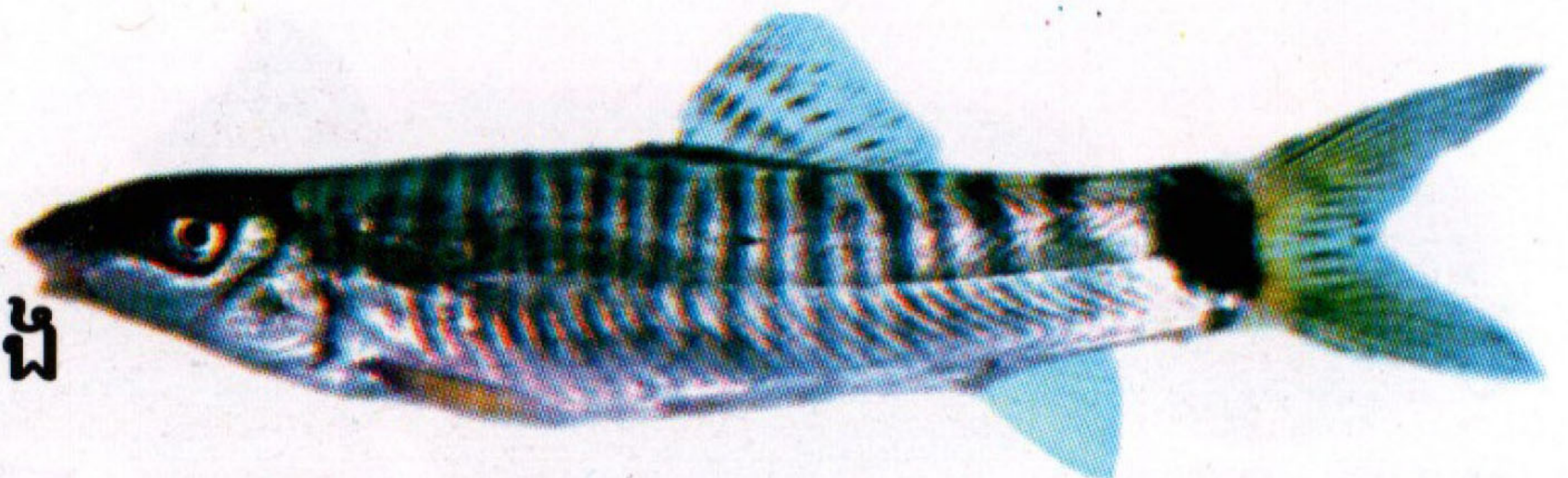

ត្រីកញ្ជុកក្រហម

(Max. 25 cm)

Yasuhikotakia modesta (Orangefin loach)



ត្រីកញ្ជុក

(Max. 9.5 cm)

Yasuhikotakia morleti (Skunk botia)



ត្រីកញ្ជុកតឿ

(Max. 5.5 cm)

Yasuhikotakia sidthimunki (Dwarf botia)



ត្រីកញ្ជុក

(Max. 10 cm)

Yasuhikotakia splendida

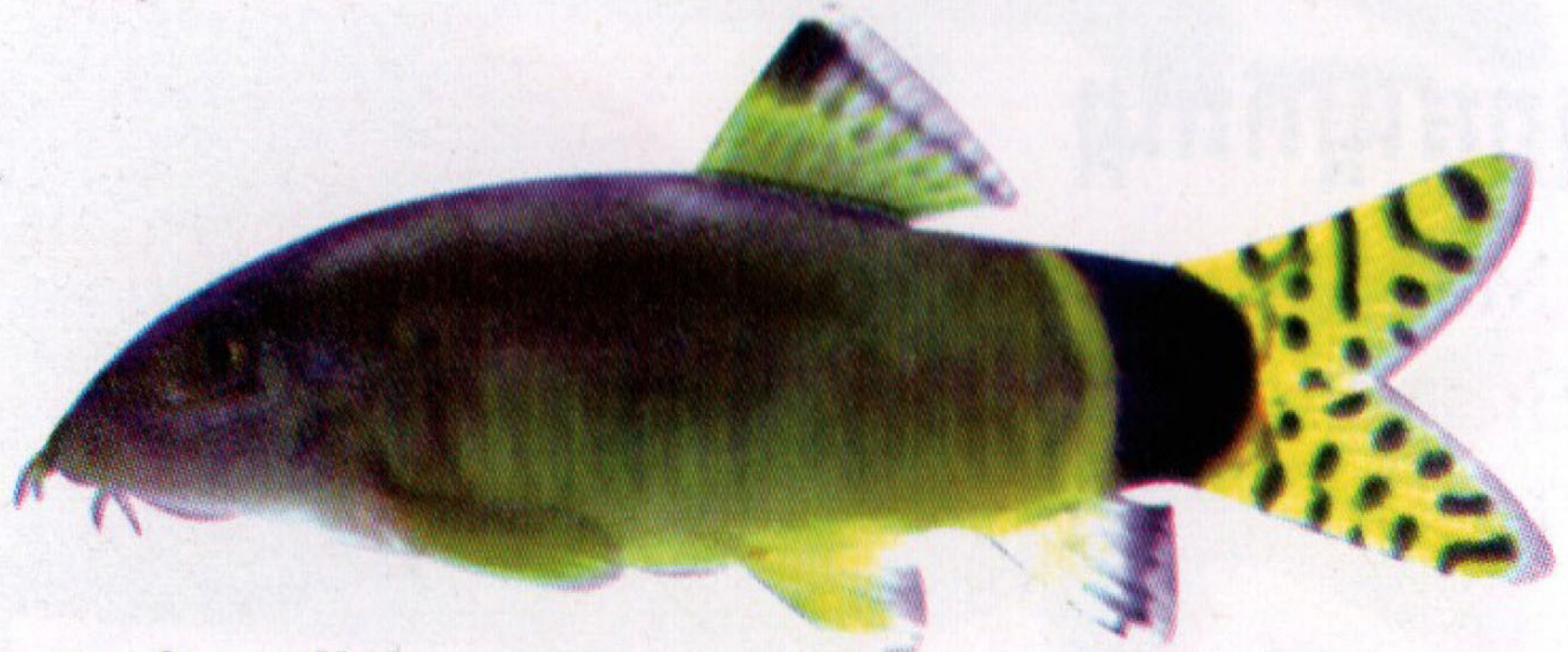

ត្រីអណ្តាតឆ្មៃវែង

(Max. 35 cm)

Cynoglossus microlepis (Smallscale tonguesole)



2 cm

ត្រីអណ្តាតឆ្មៃ

(Max. 18 cm)

Brachirus orientalis

(Oriental sole)



2 cm

ត្រីអណ្តាតឆ្មៃ

(Max. 14 cm)

Achiroides

melanorhynchus

(Blacklip sole)

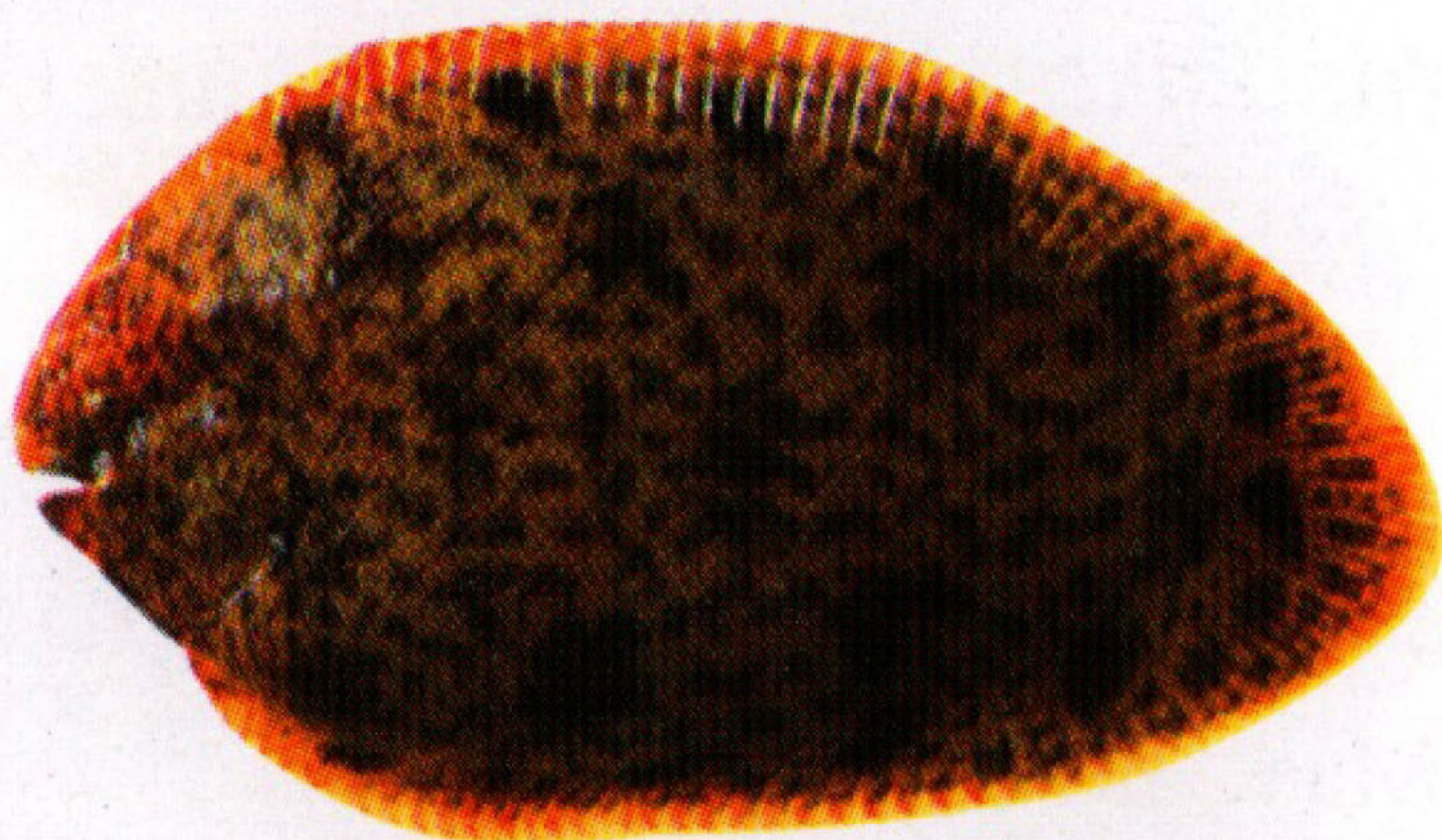

2 cm

ត្រីអណ្តាតឆ្មៃ

(Max. 10 cm)

Brachirus harmandi

(Harmand's sole)



2 cm

ត្រីទ្រទេល

(Max. 50 cm)

Hemibagrus filamentus

(Yellow catfish)



ត្រីឆ្មាំង

(Max. 65 cm)

Hemibagrus nemurus

(Asian redtail catfish)



ត្រីឆ្មាំង

(Max. 31 cm)

Hemibagrus spilopterus

(Blackspotted catfish)



ត្រីខ្សាខ្មៅ

(Max. 71 cm)

Hemibagrus wyckii

(Blacktail catfish)



ត្រីខ្សាត្រហម

(Max. 130 cm)

Hemibagrus wyckioides

(Redtail catfish)



ត្រីកញ្ចុះ

(Max. 35 cm)

Mystus albolineatus

(White-line catfish)



ត្រីកញ្ចុះឆ្នួត

(Max. 15 cm)

Mystus atrifasciatus



ត្រីកញ្ចុះក្តោង

(Max. 24 cm)

Mystus bocourti



ត្រីកញ្ចុះឆ្នួត

(Max. 13 cm)

Mystus mysticetus

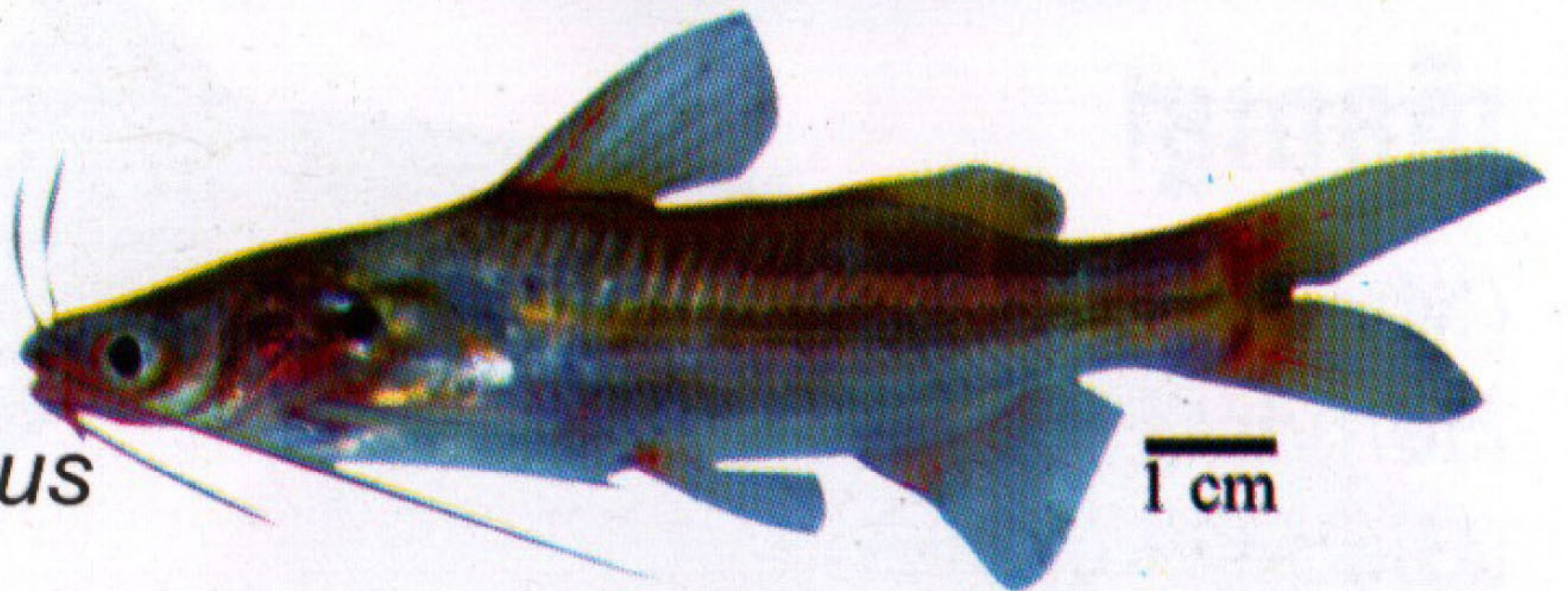

ត្រីកញ្ចុះ

(Max. 12 cm)

Mystus rhegma

(Rat-face mystus)



ត្រីកញ្ចុះបាយ

(Max. 35 cm)

Mystus singaringan



ត្រីកញ្ចុះ

(Max. 20 cm)

Mystus wolffi

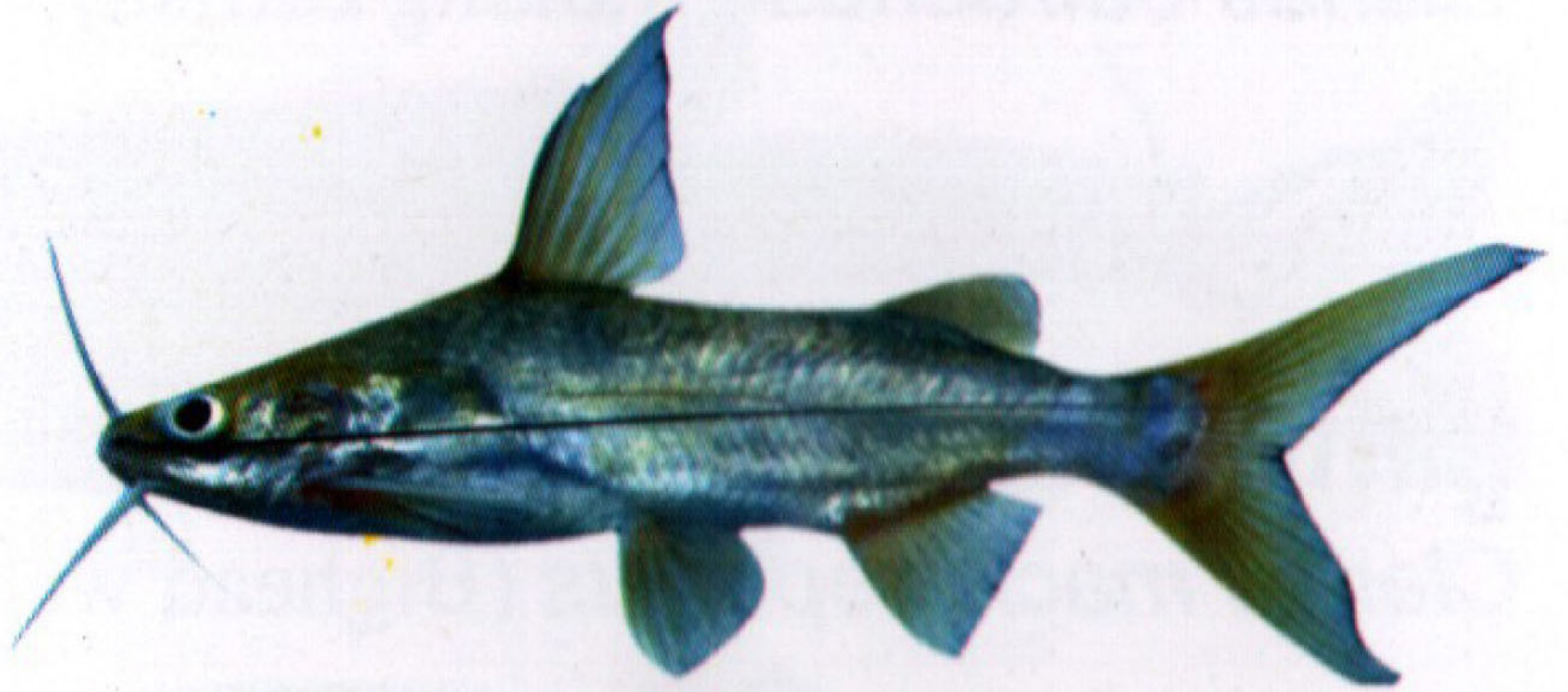

ត្រីកញ្ចុះថ្ម

(Max. 20 cm)

Pseudomystus siamensis

Bumblebee catfish



ត្រីចេកទុំ

(Max. 25 cm)

Bagrichthys macracanthus

(Black lancer catfish)

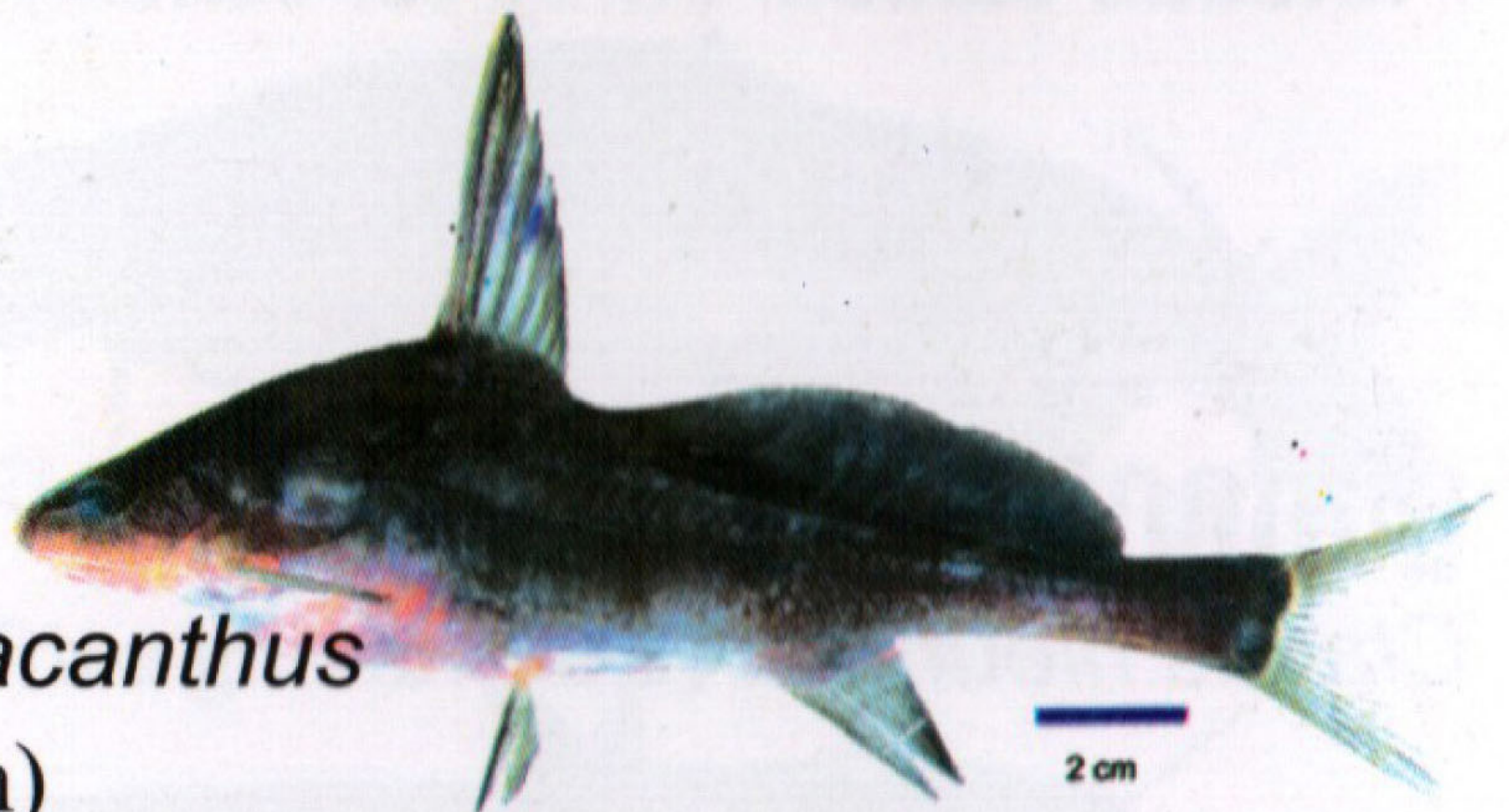

ត្រីចេកទុំ

(Max. 30 cm)

Bagrichthys obscurus

(False black lancer)



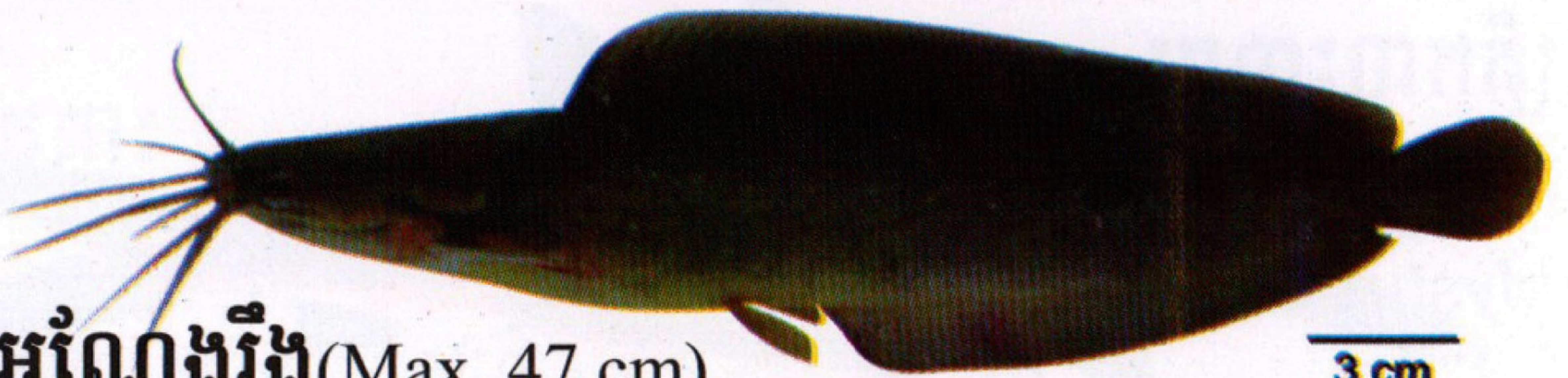

ត្រីអណ្តែងរឹង (Max. 47 cm)

Clarias batrachus (Walking catfish)

3 cm



ត្រីអណ្តែងទន់ (Max. 35 cm)

Clarias macrocephalus (Bighead walking catfish)



ត្រីអណ្តែងកុយ/ត្រីអណ្តែងទន្លេ (Max. 150 cm)

Plotosus canius (Gray eel-catfish)

2 cm



ត្រីអណ្តែងង៉ាង (Max. 50 cm)

Clarias nieuhofii (Eel walking catfish)



ត្រីអណ្តែងទន់ពុកមាត់បួន (Max. 30 cm)

Heteropneustes kemratensis (Stinging catfish)

ត្រីប្រាកណ្តុរ

(Max. 50 cm)

Helicophagus waandersii

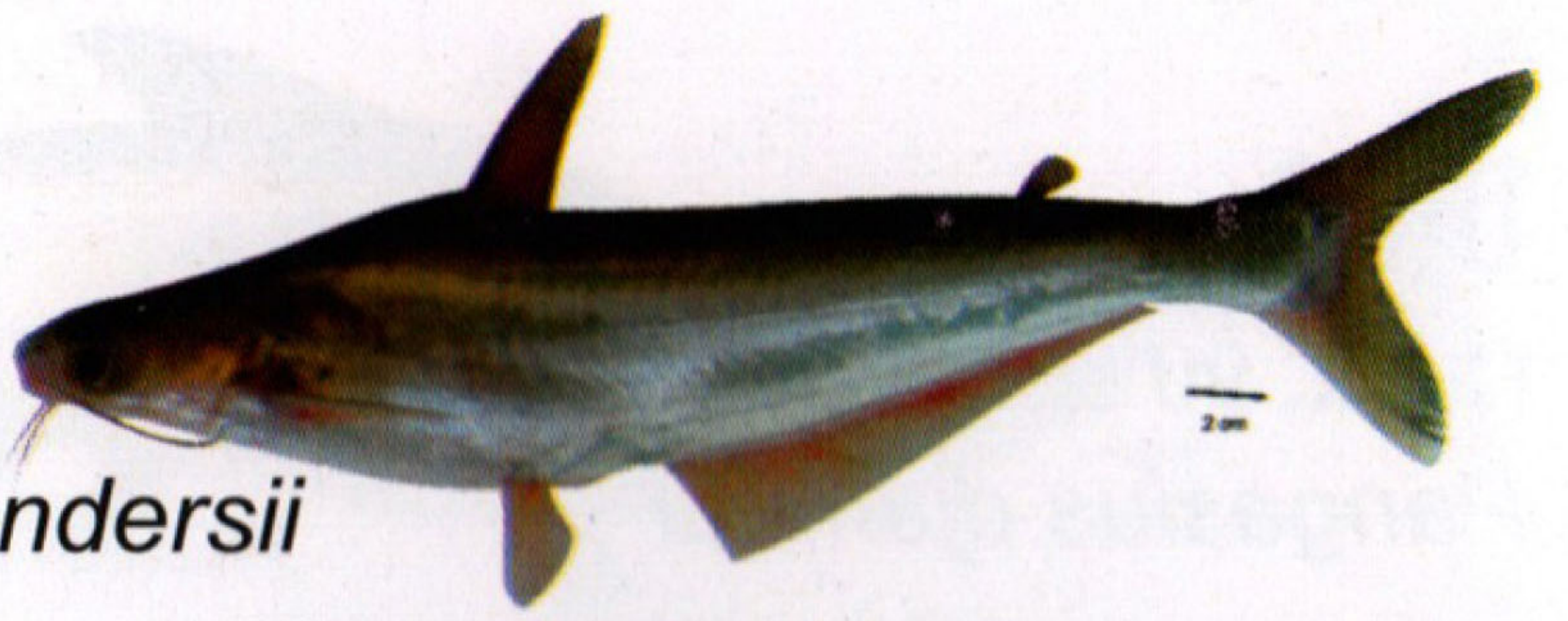

ត្រីរាជ

(Max. 300 cm)

Pangasianodon gigas

(Mekong giant catfish)



ត្រីប្រាជំ

(Max. 130 cm)

Pangasianodon hypophthalmus

(Striped catfish)

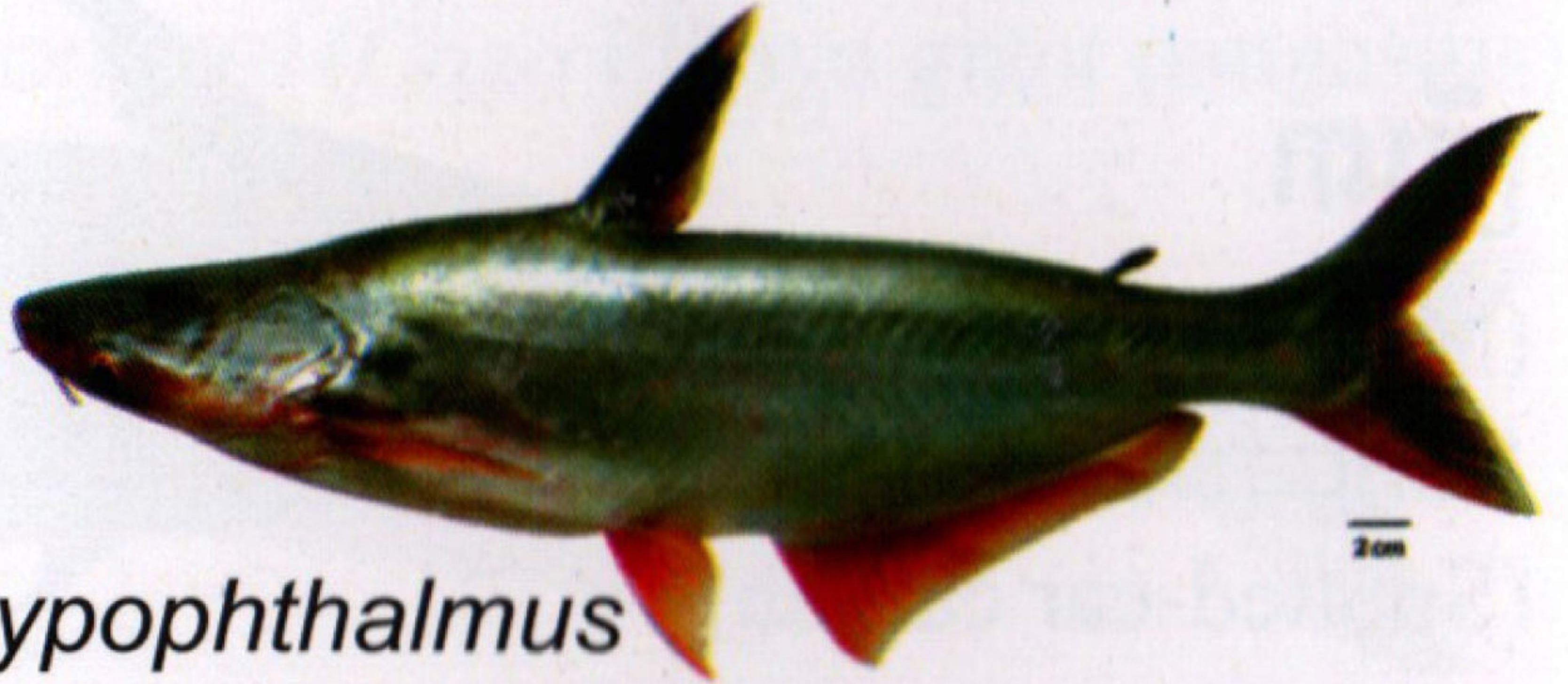

ត្រីប្រាខ្មៅ

(Max. 120 cm)

Pangasius bocourti

(Basa catfish)



ត្រីប្រាកែ/ត្រីកែ

(Max. 120 cm)

Pangasius conchophilus

(Snail eating catfish)

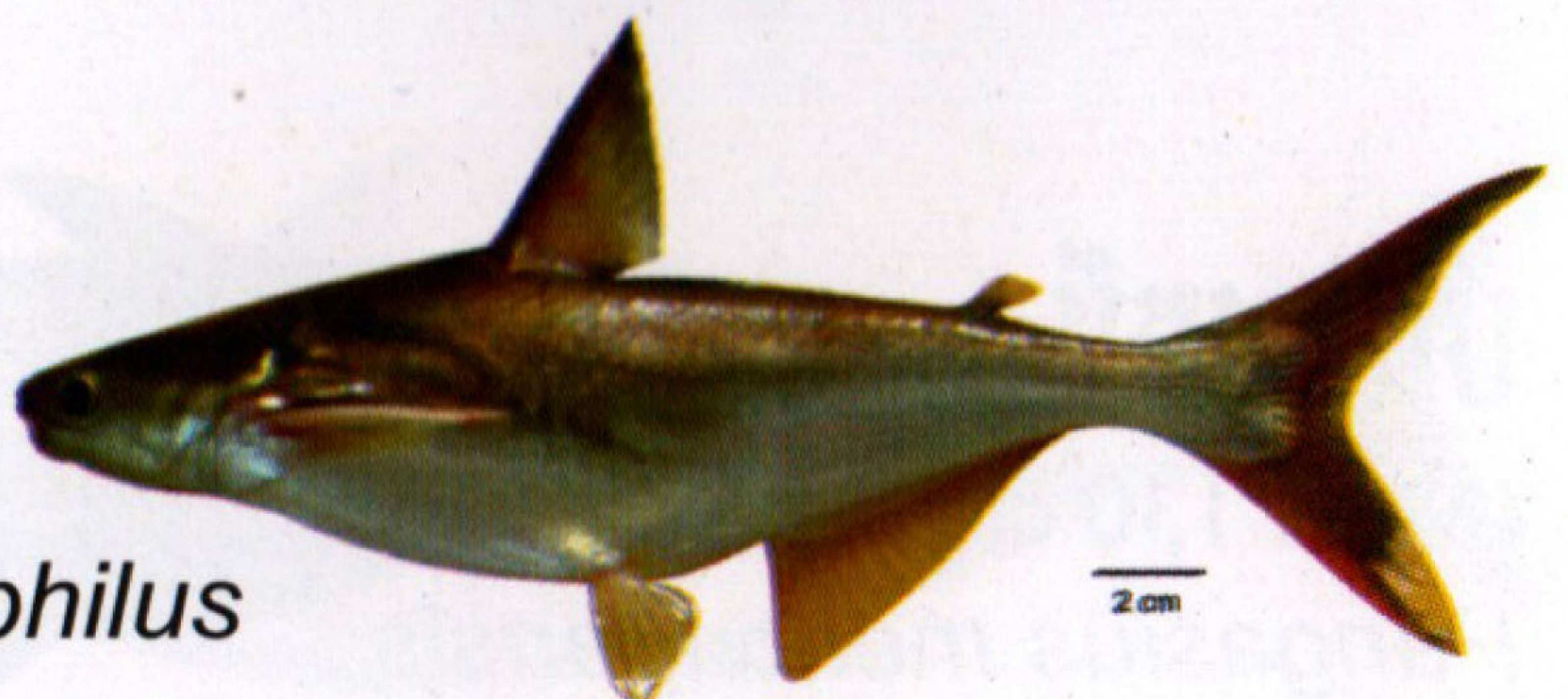

ត្រីព្រា

(Max. 90 cm)

Pangasius djambal



ត្រីបុងឡាវ

(Max. 120 cm)

Pangasius krempfi

(Sea pangasiid-catfish)

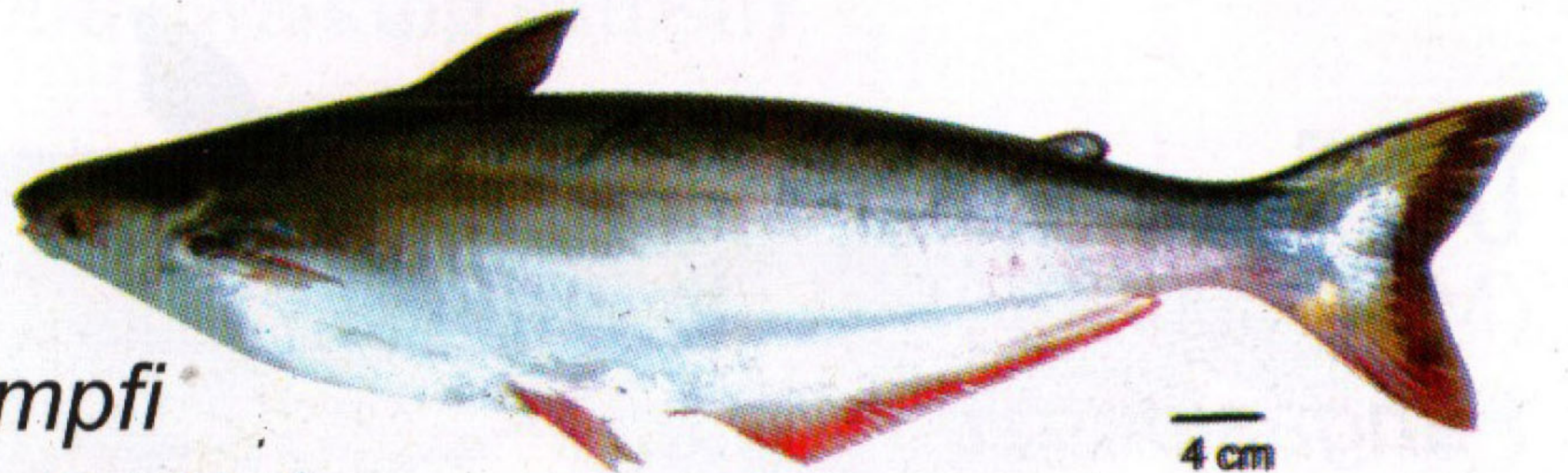

ត្រីពេ

(Max. 130 cm)

Pangasius larnaudii

(Spotted-ear catfish)

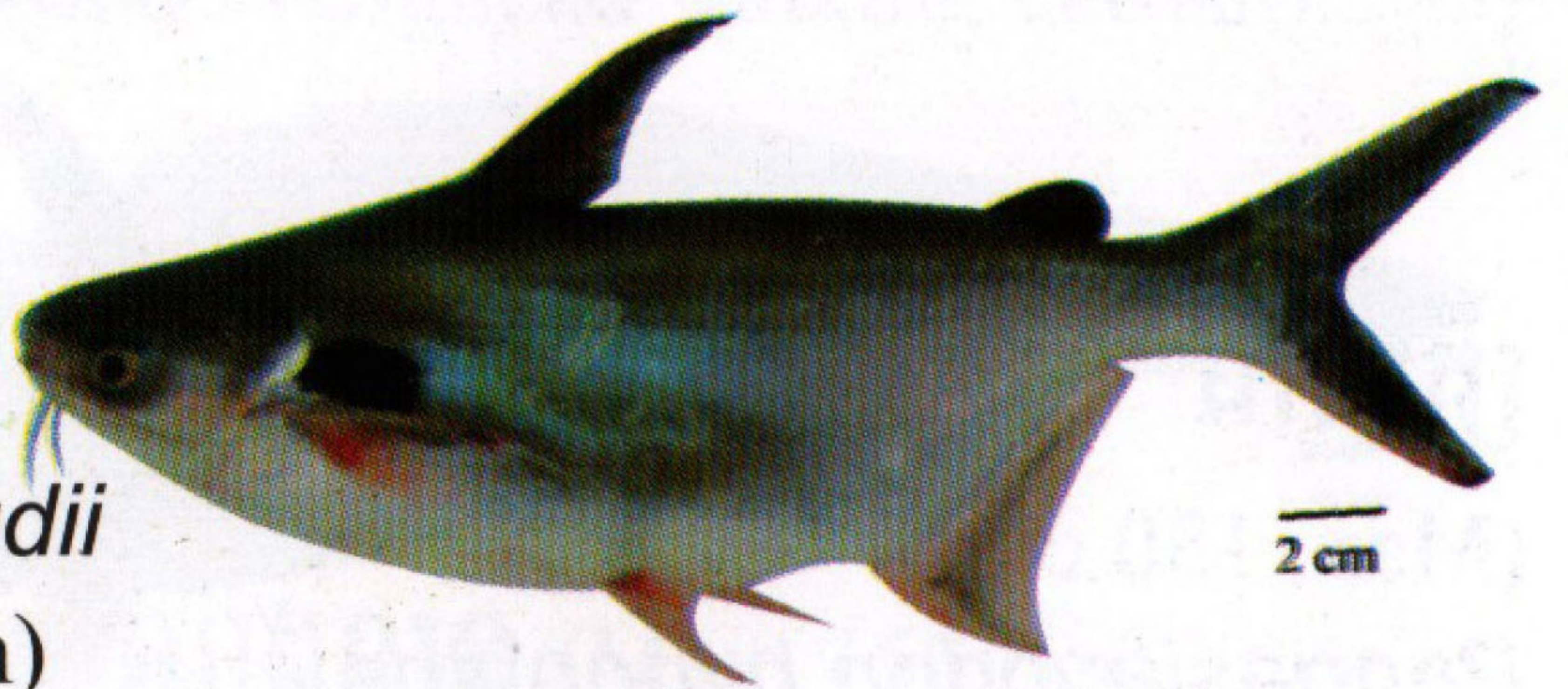

ត្រីឈ្ងាត

(Max. 35 cm)

Pangasius macronema

(Long barbels pangasiid catfish)

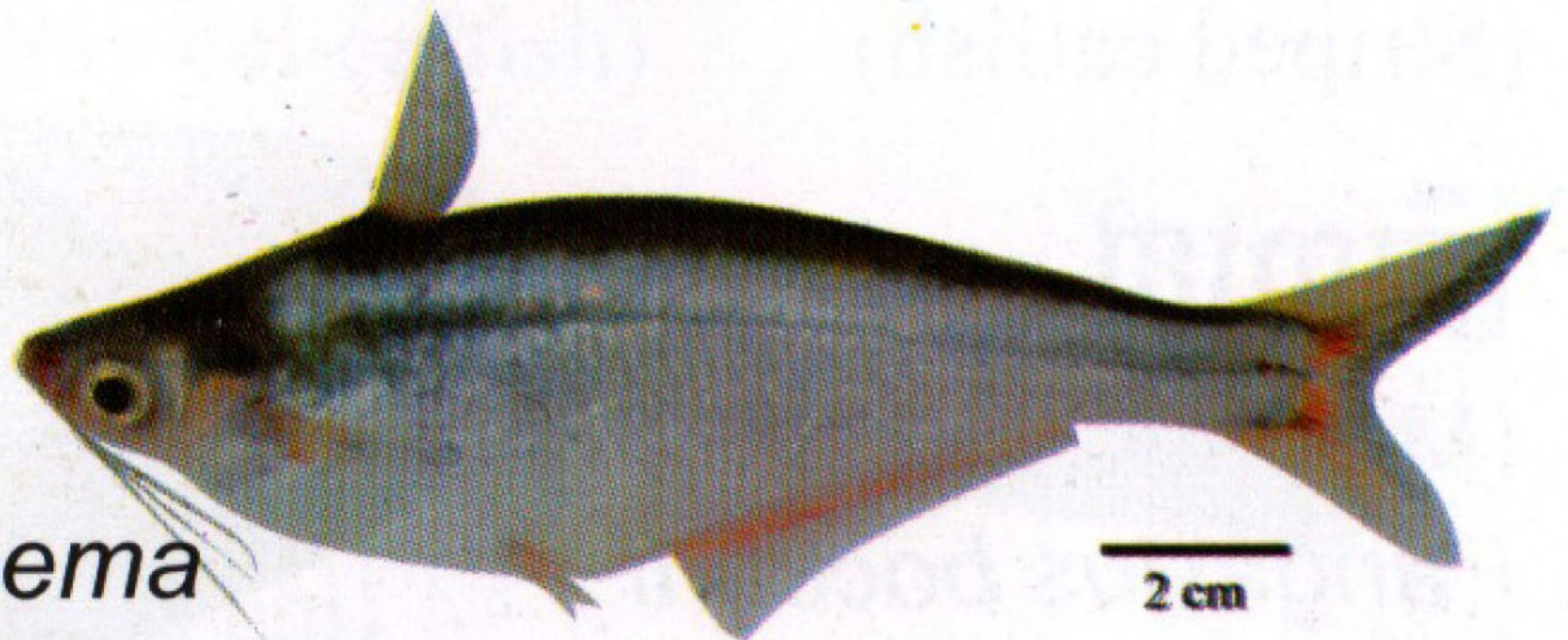

ត្រីព្រាក្របី

(Max. 130 cm)

Pangasius mekongensis

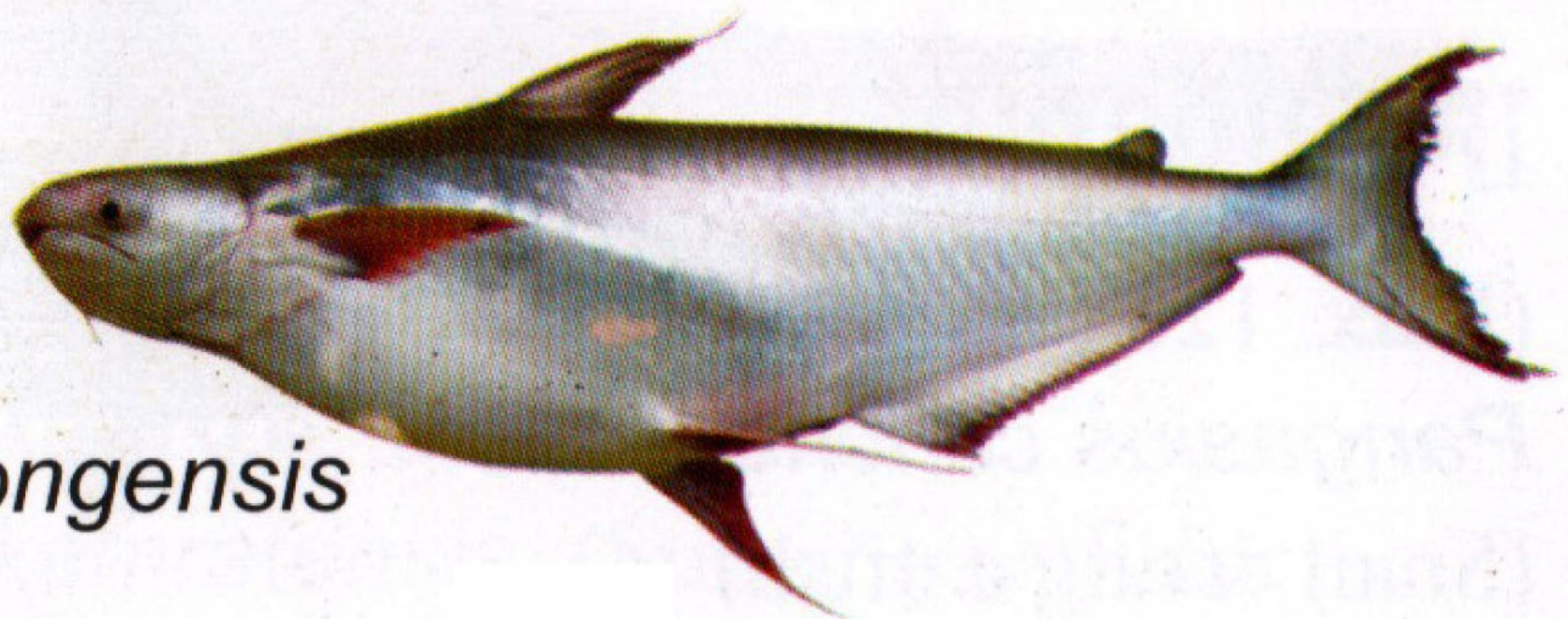

ត្រីឈ្មាតស្មើកន្ទុយ

(Max. 100 cm)

Pangasius polyuranodon



ត្រីពេព្រុយ

(Max. 250 cm)

Pangasius sanitwongsei (Chao Phraya giant pangasius)



ត្រីឈ្មាត

(Max. 28.2 cm)

Pangasius elongatus

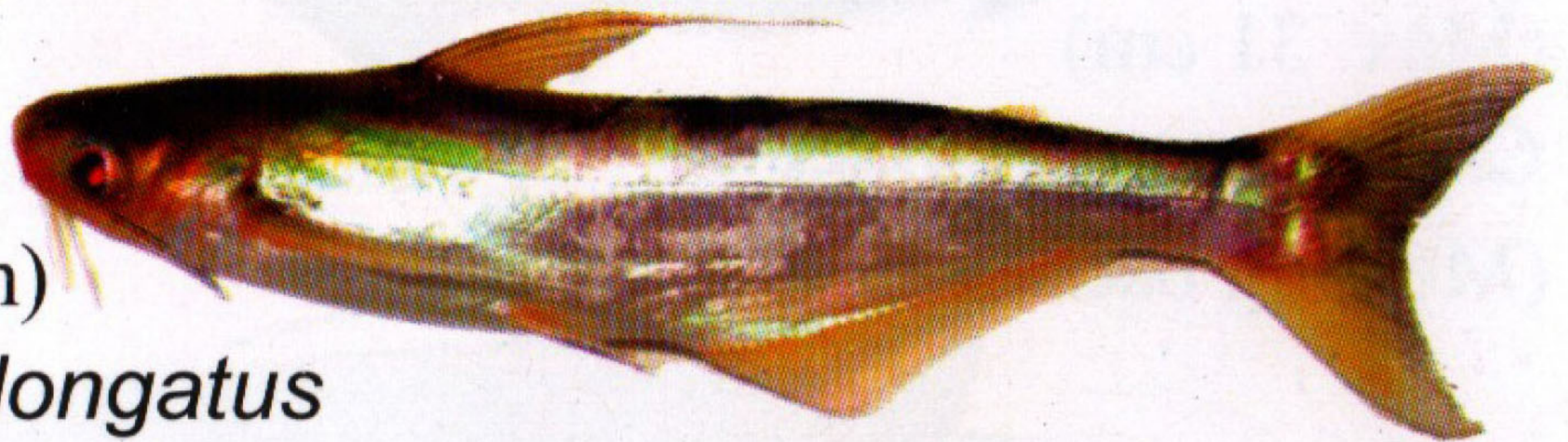

ត្រីឈ្មាតក្តារ

(Max. 35 cm)

Pseudolais pleurotaenia (Sharp-belly catfish)

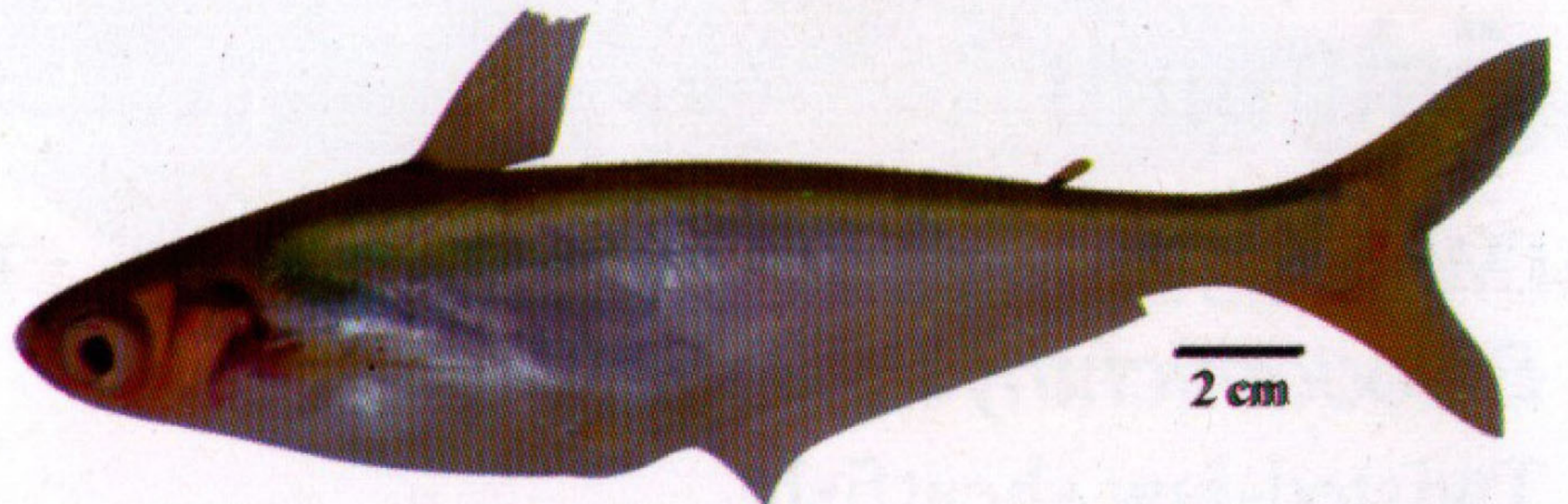

ត្រីឈ្មាតដូង

(Max. 100 cm)

Pteropangasius micronemus (Shortbarbel pangasius)



ត្រីឈ្មាតប្រាក់

(Max. 17 cm)

Laides longibarbis

(Lais catfish)

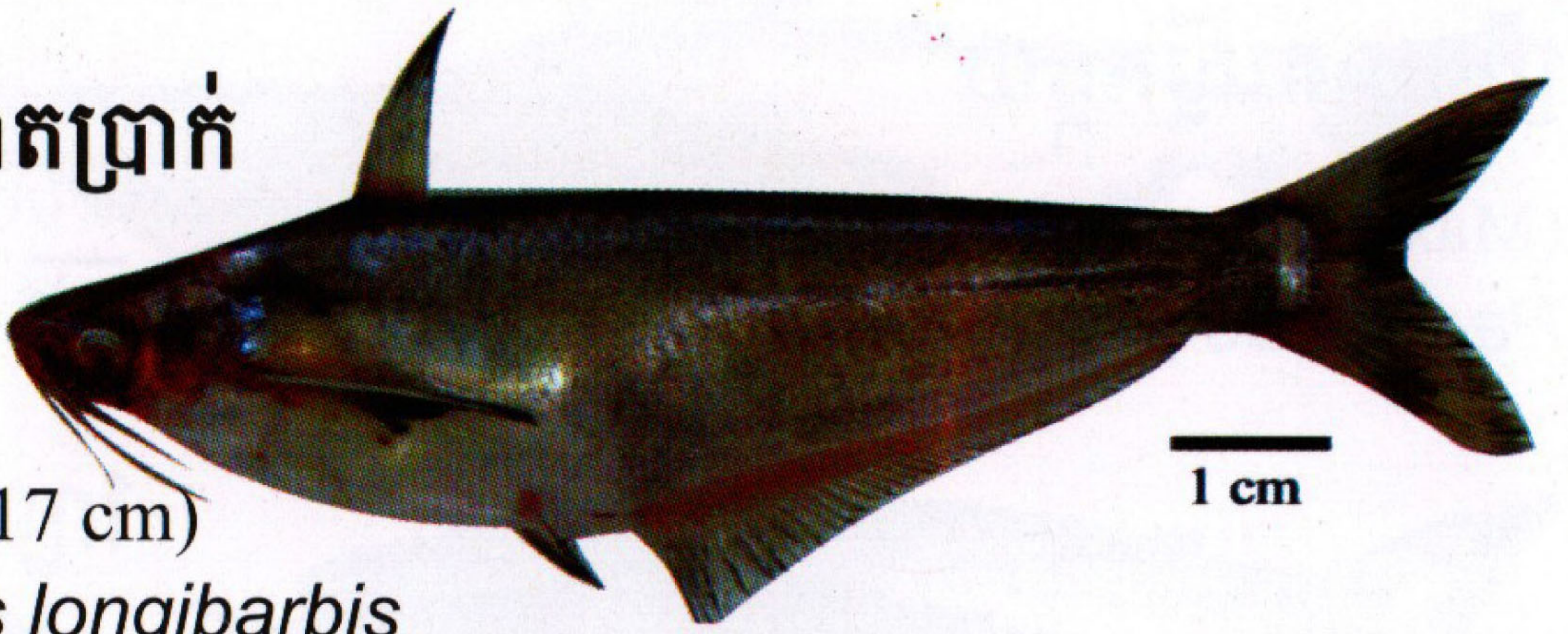

ត្រីឈ្មាត

(Max. 31 cm)

Clupisoma sinensis

(Mekong bachcha)



ត្រីភ្នំងហាយ

(Max. 70 cm)

Belodontichthys truncatus

Twisted-jaw sheatfish

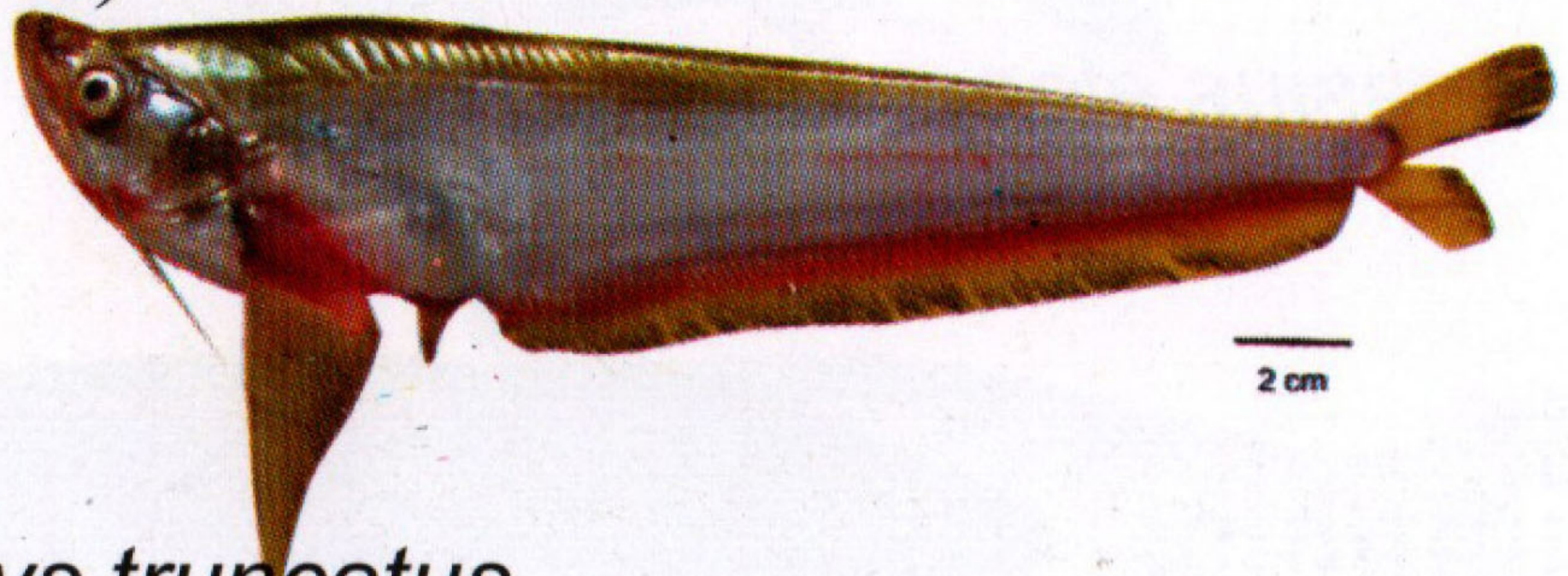

ត្រីកែសកណ្តុរ

(Max. 80 cm)

Hemisilurus mekongensis

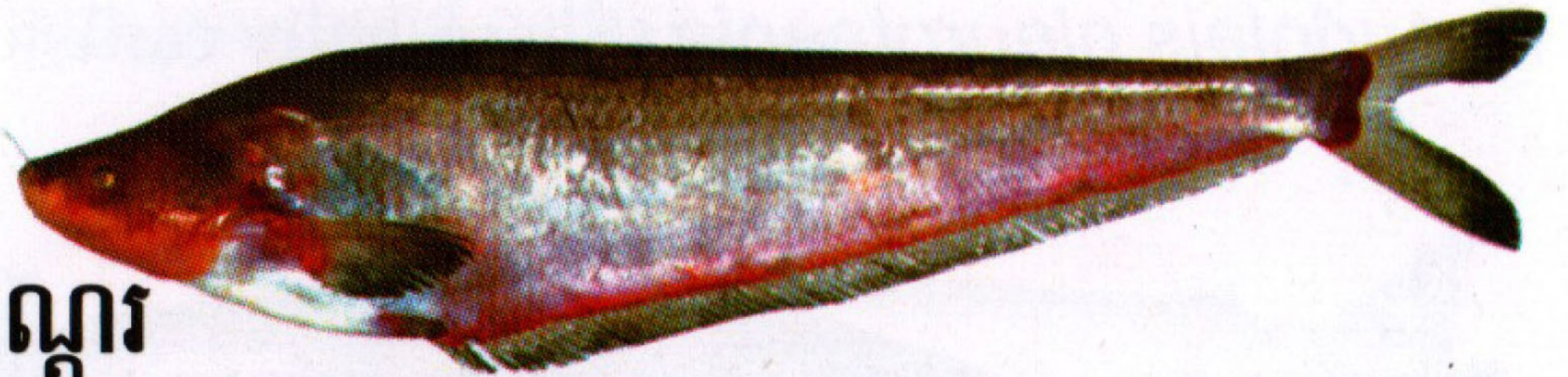

ត្រីកំផ្លៀវខ្លាញ់

(Max. 20 cm)

Kryptopterus cryptopterus

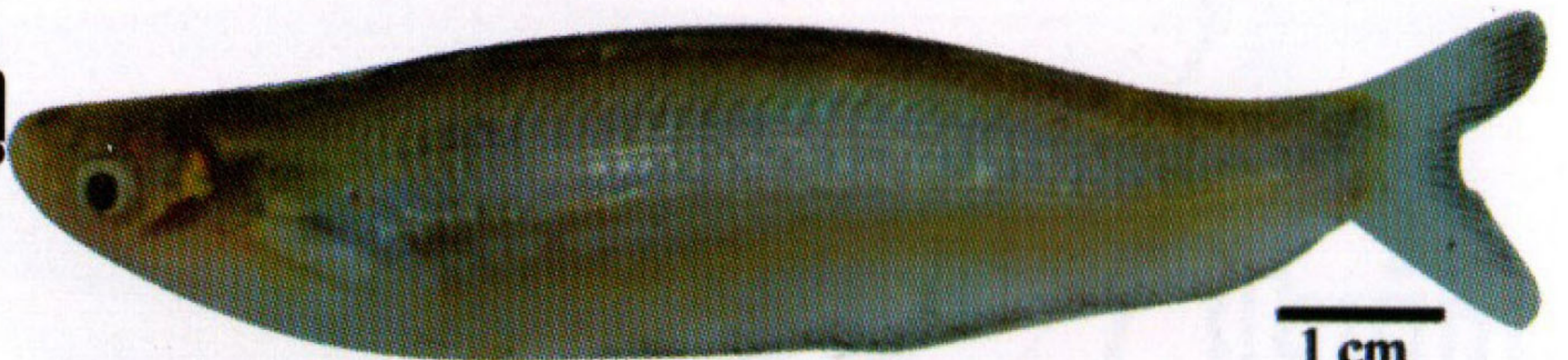

ត្រីកំផ្លៀវ

(Max. 24 cm)

Kryptopterus hexapterus

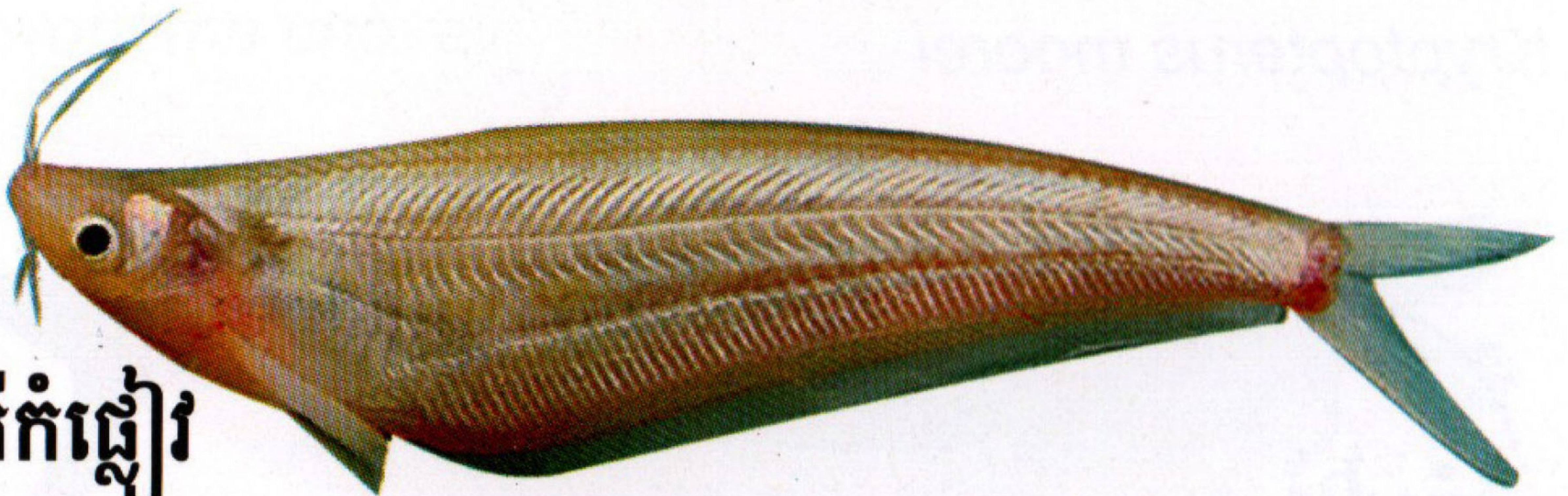

ត្រីកំផ្លៀវប្រាក់

(Max. 30 cm)

Kryptopterus limpok



ត្រីកែសប្រាក់

(Max. 50 cm)

Kryptopterus micronema

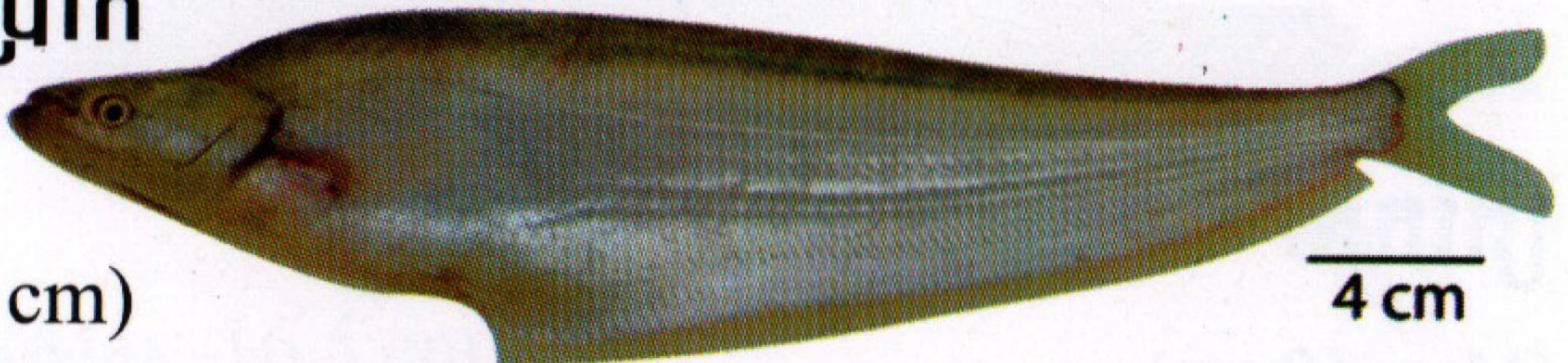

ត្រីកំផ្លៀវ

(Max. 24 cm)

Kryptopterus moorei

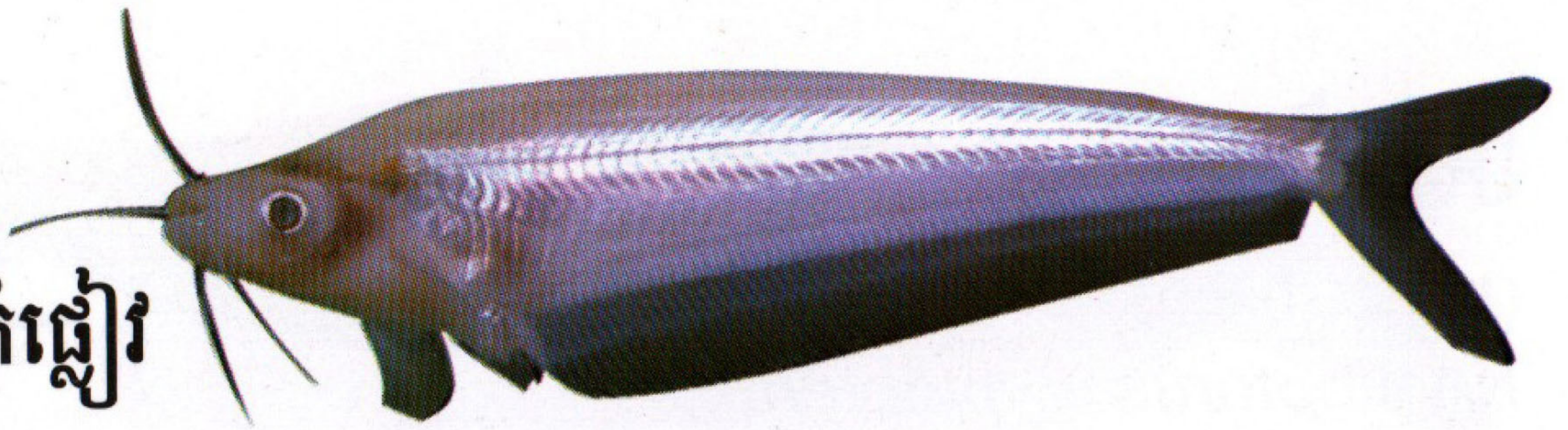

ត្រីកំផ្លៀវ (Max. 12 cm)

Kryptopterus schilbeides

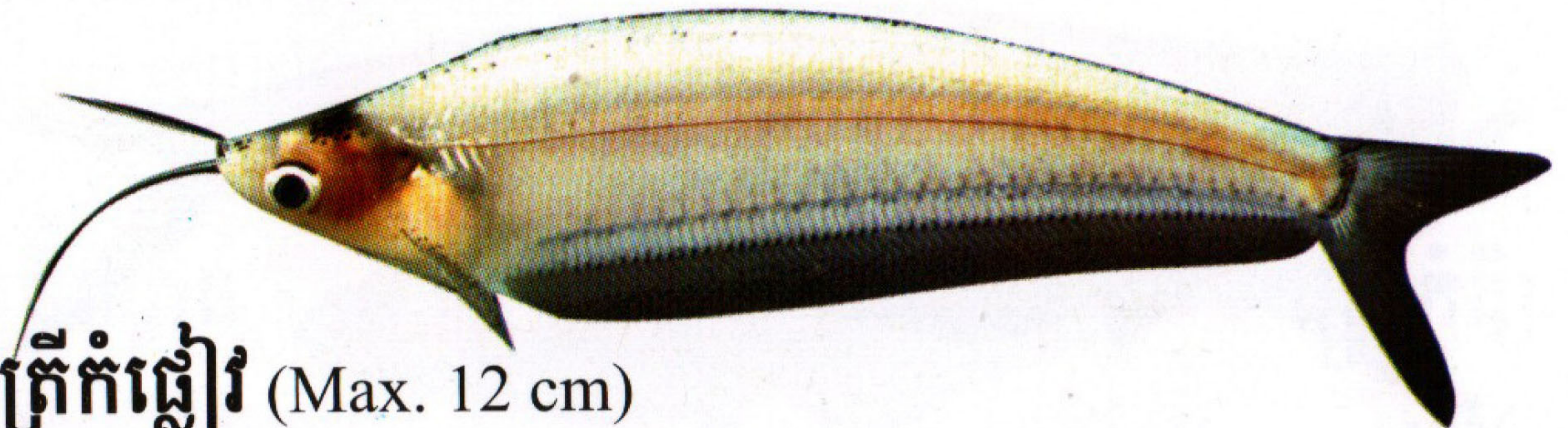

ត្រីកែសជម្រៅ

(Max. 130 cm)

Micronema apogon (Silver sheatfish)

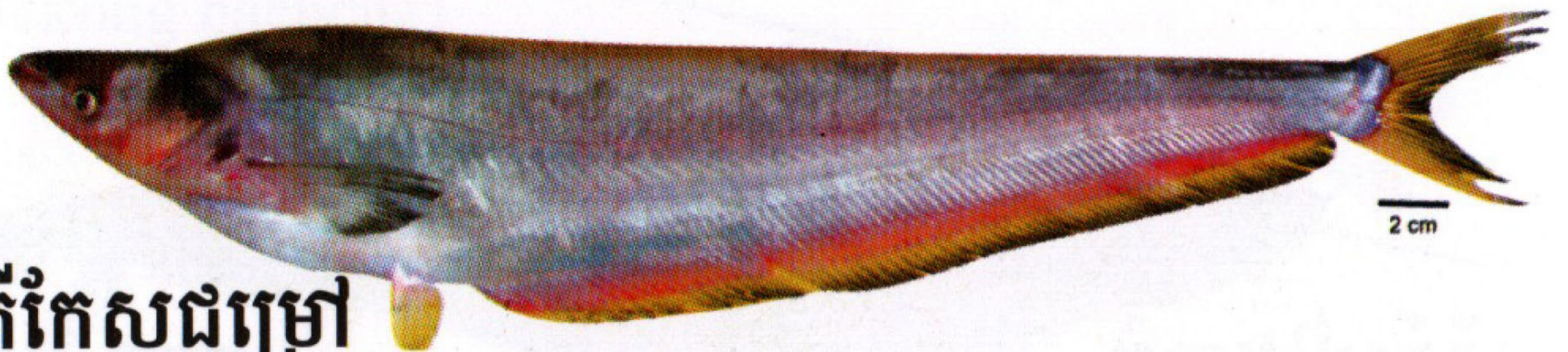

ត្រីកែស

(Max. 60 cm)

Micronema bleekeri (Reddish sheatfish)

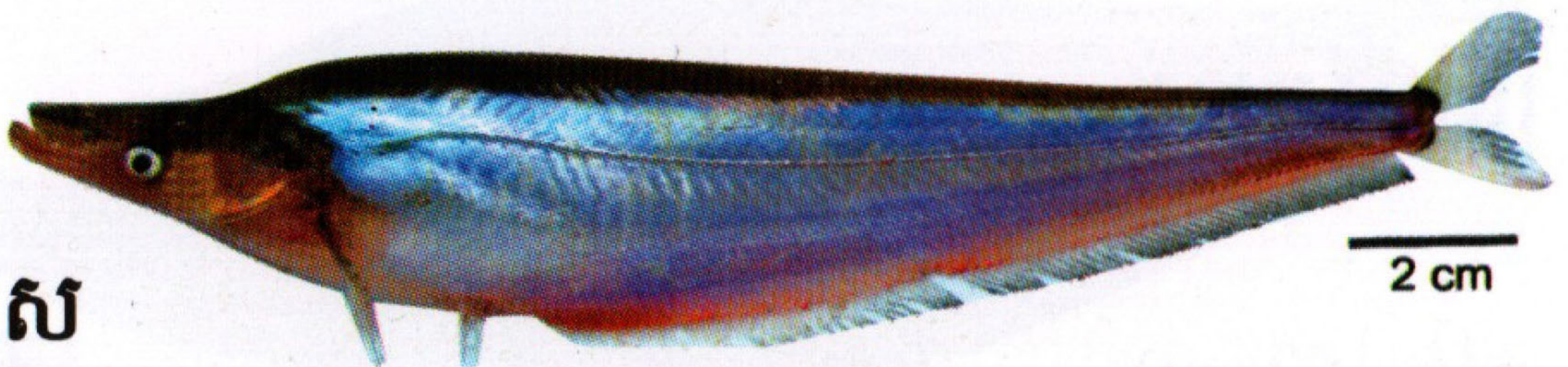

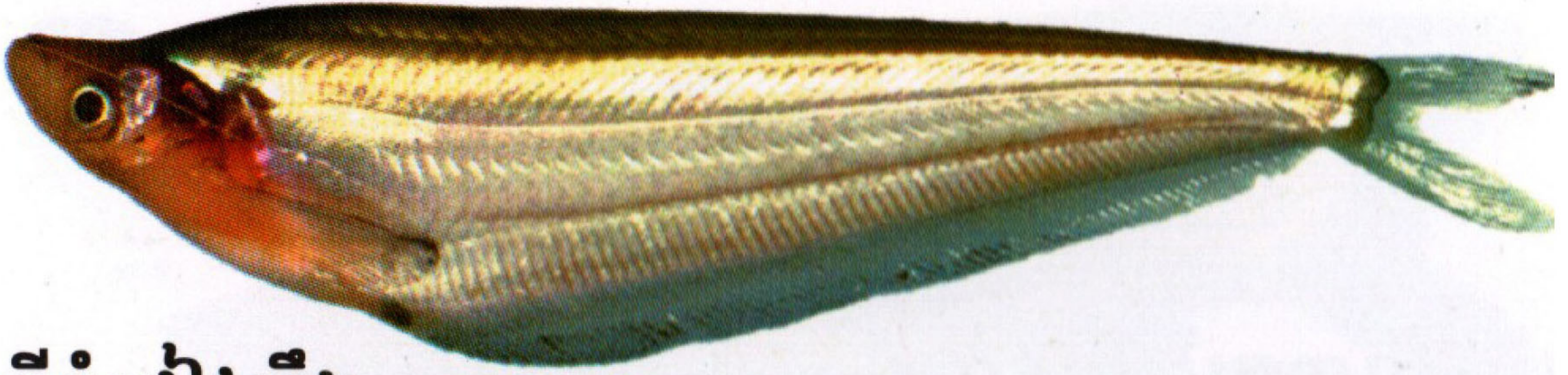

ត្រីកំផ្លៀវស្ទឹង (Max. 35 cm)

Micronema cheveyi



ត្រីត្រឡិនខ្លាញ់ (Max. 45 cm)

Ompok bimaculatus (Butter catfish)

2 cm

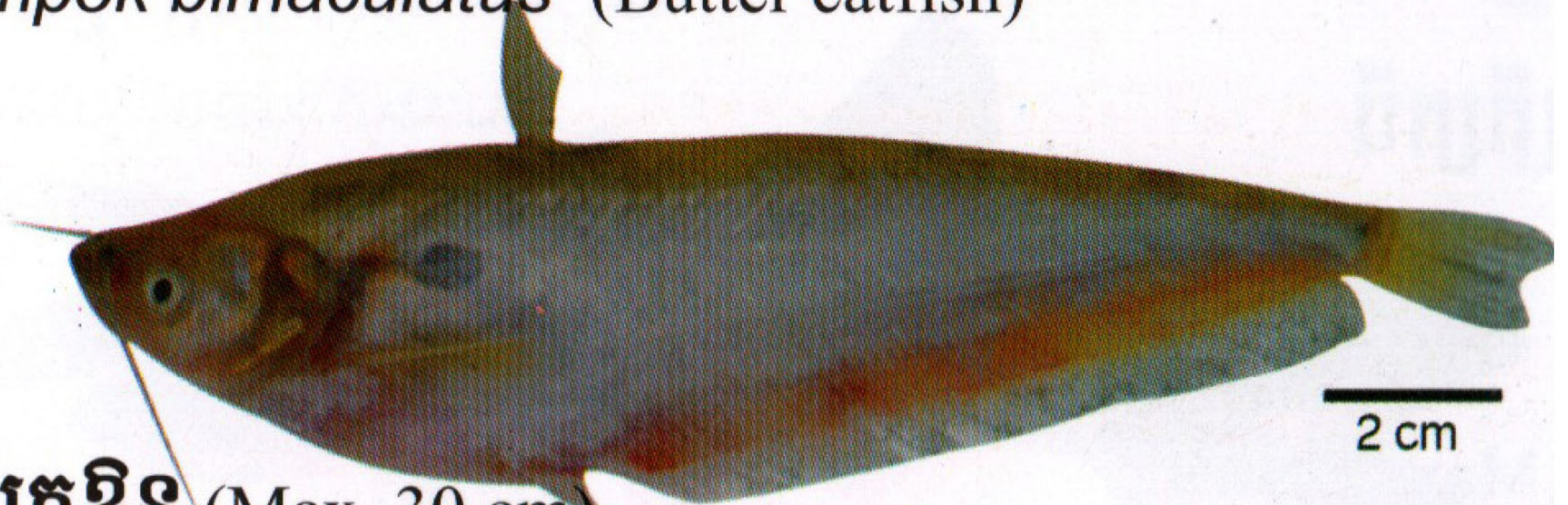

ត្រីត្រឡិន (Max. 30 cm)

Ompok hypophthalmus

2 cm

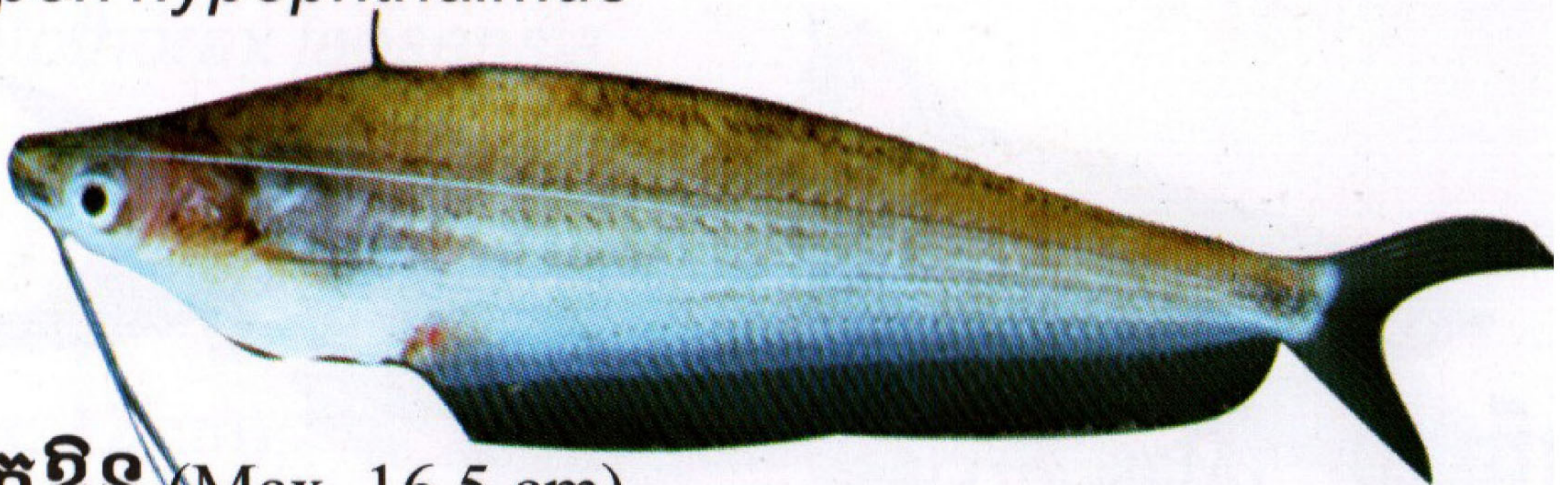

ត្រីត្រឡិន (Max. 16.5 cm)

Ompok eugeneiatus



2 cm

ត្រីសណ្តាយ/ ត្រីក្រពាត់ (Max. 240 cm)
Wallago attu (Wallago)

ត្រីស្លាក់



4 cm

(Max. 180 cm)
Wallago micropogon (Asiatic wel)

ត្រីក្របី

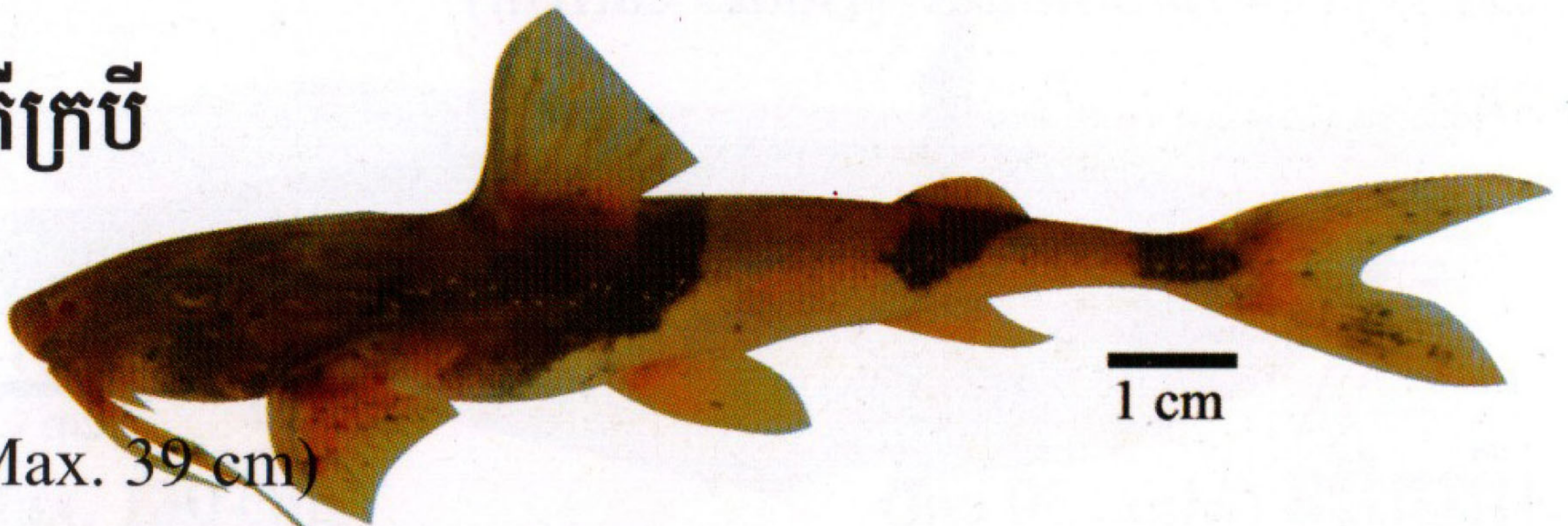

1 cm

(Max. 39 cm)
Bagarius bagarius (Dwarf goonch)

ត្រីក្របី

(Max. 70 cm)

Bagarius suchus (Crocodile catfish)



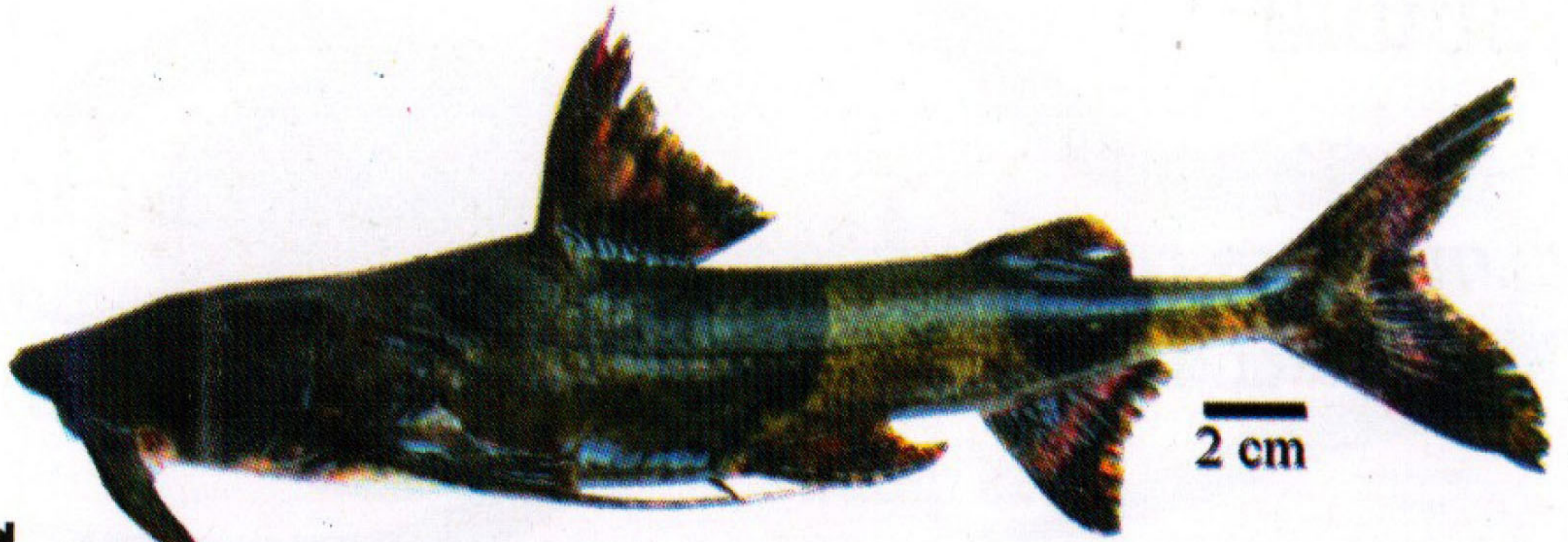

ត្រីក្របី (Max. 200 cm)
Bagarius yarrelli (Giant goonch)

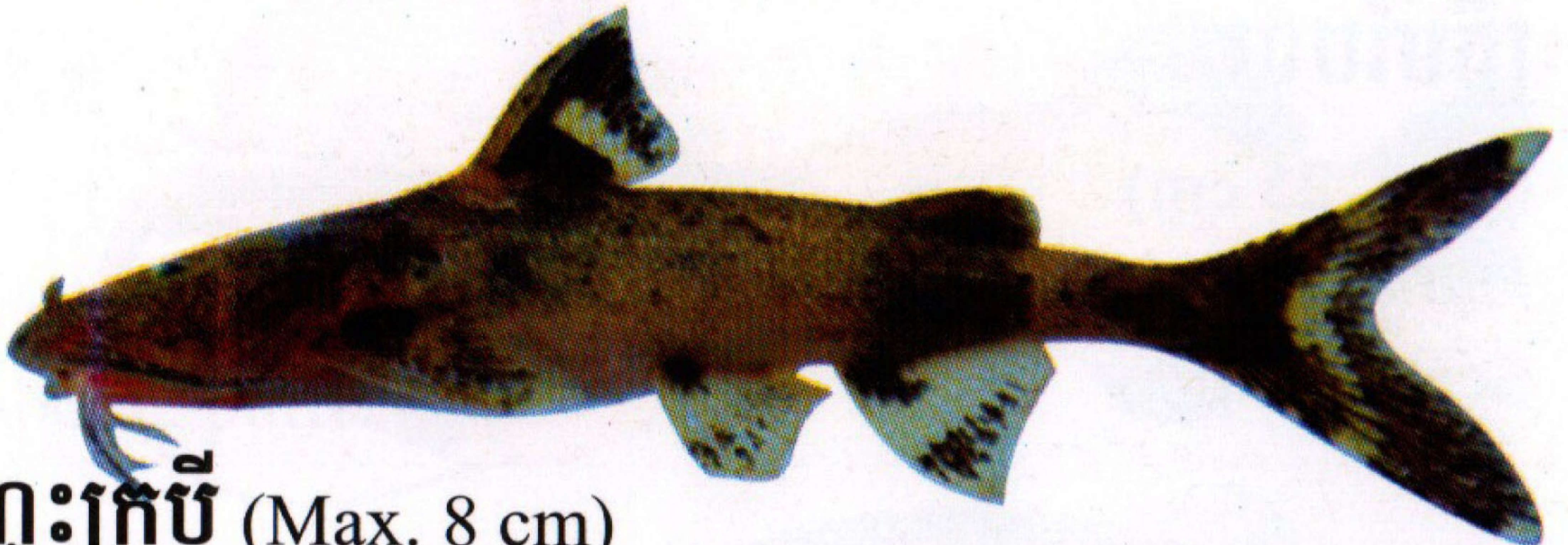

ត្រីកញ្ចុះក្របី (Max. 8 cm)
Glyptothorax fuscus



ត្រីកញ្ចុះក្របី (Max. 8 cm)
Glyptothorax laosensis



ត្រីអណ្តែងភ្នំ
(Max. 12 cm)
Amblyceps mangois

ត្រីបំបែល

(Max. 240 cm)

Himantura chaophraya

Freshwater whipray

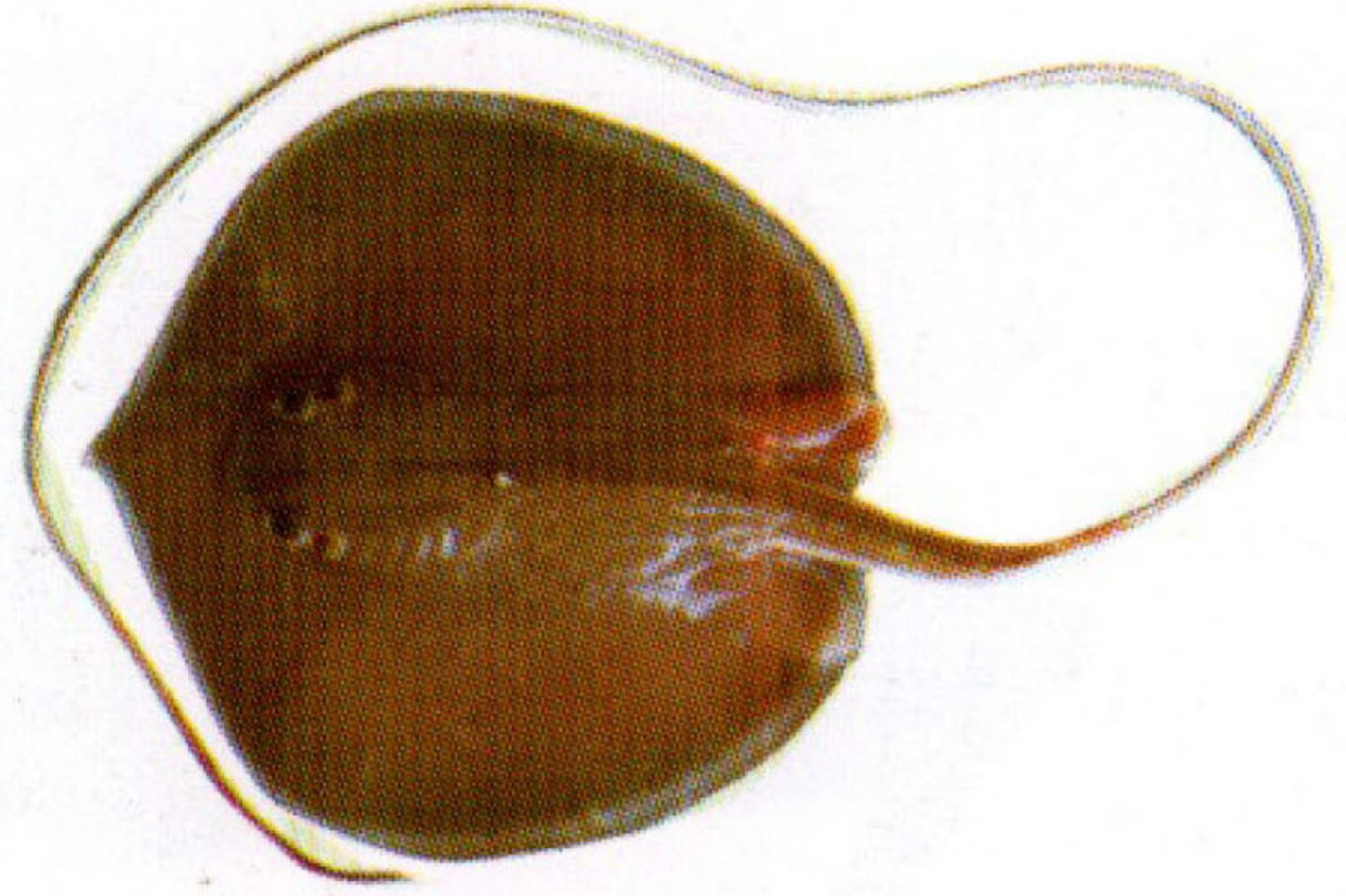

ត្រីបំបែល

(Max. 25 cm)

Himantura imbricata

Scaly whipray

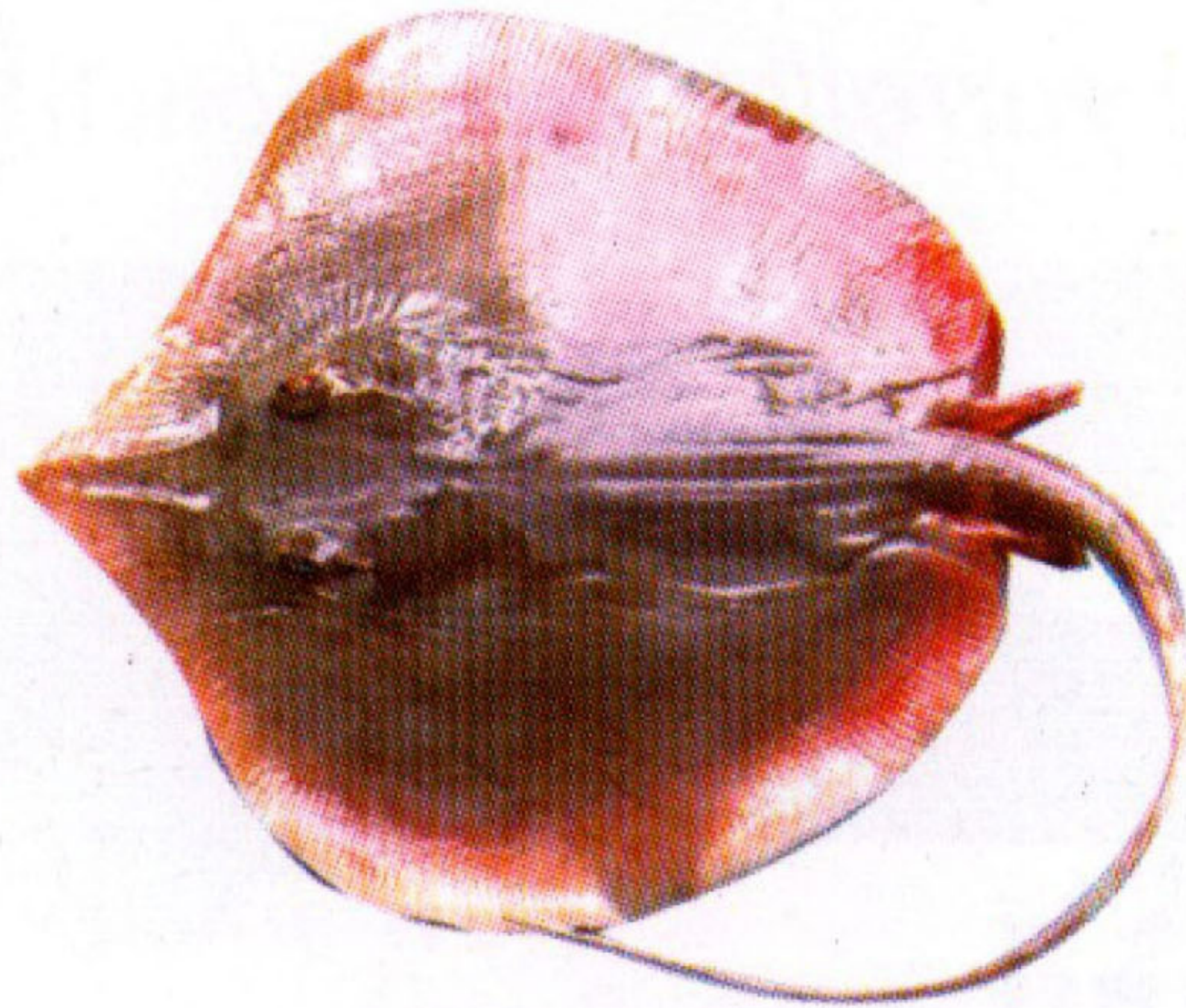

ត្រីបំបែល

(Max. 40 cm)

Himantura krempfi

Marbled freshwater whip ray

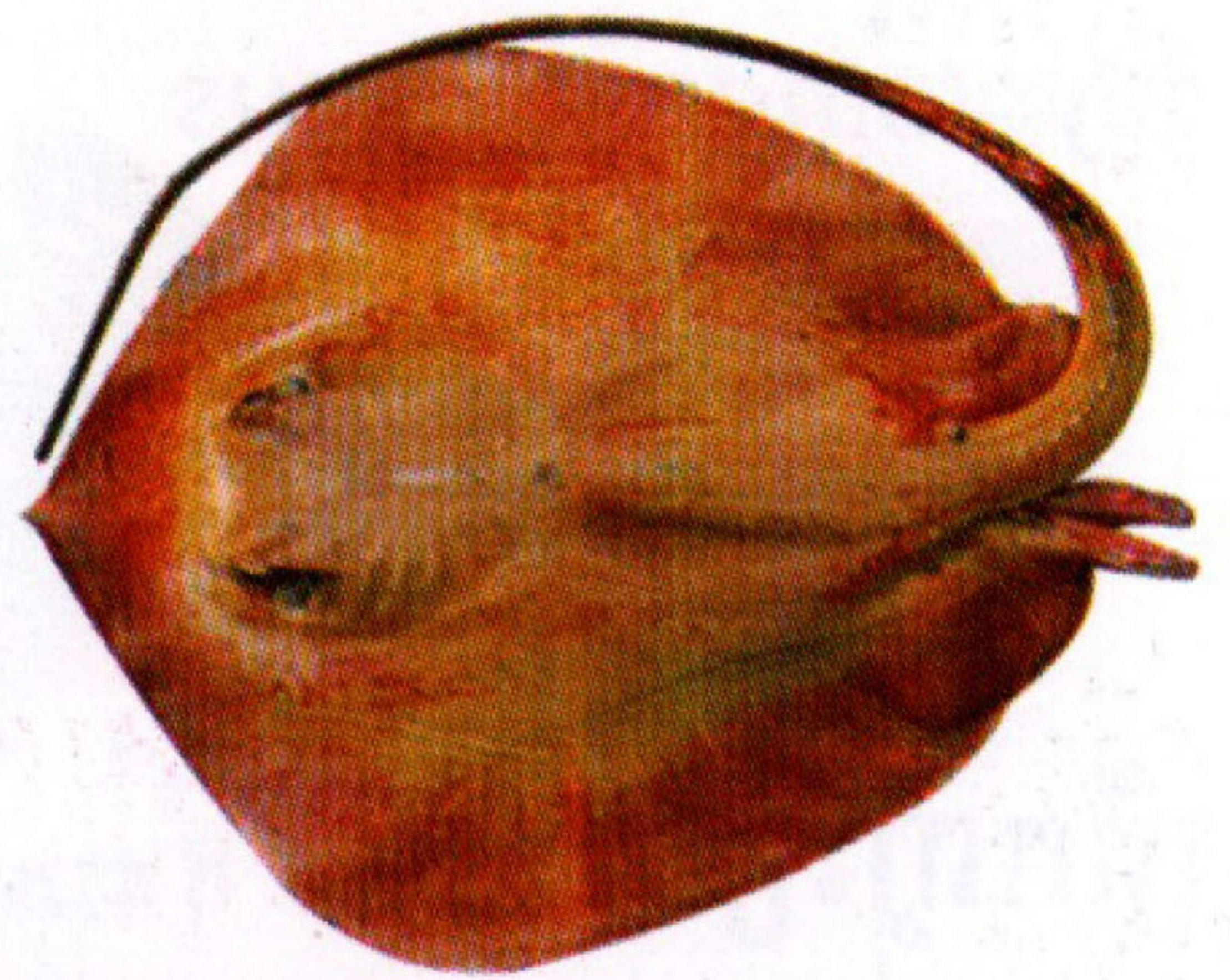

ត្រីបំបែល

(Max. 60 cm)

Himantura signifer

White-edge

freshwater whip ray



អន្ទង់ក្រាវ (Max. 100 cm)
Ophisternon bengalense
(Onegilled eel)

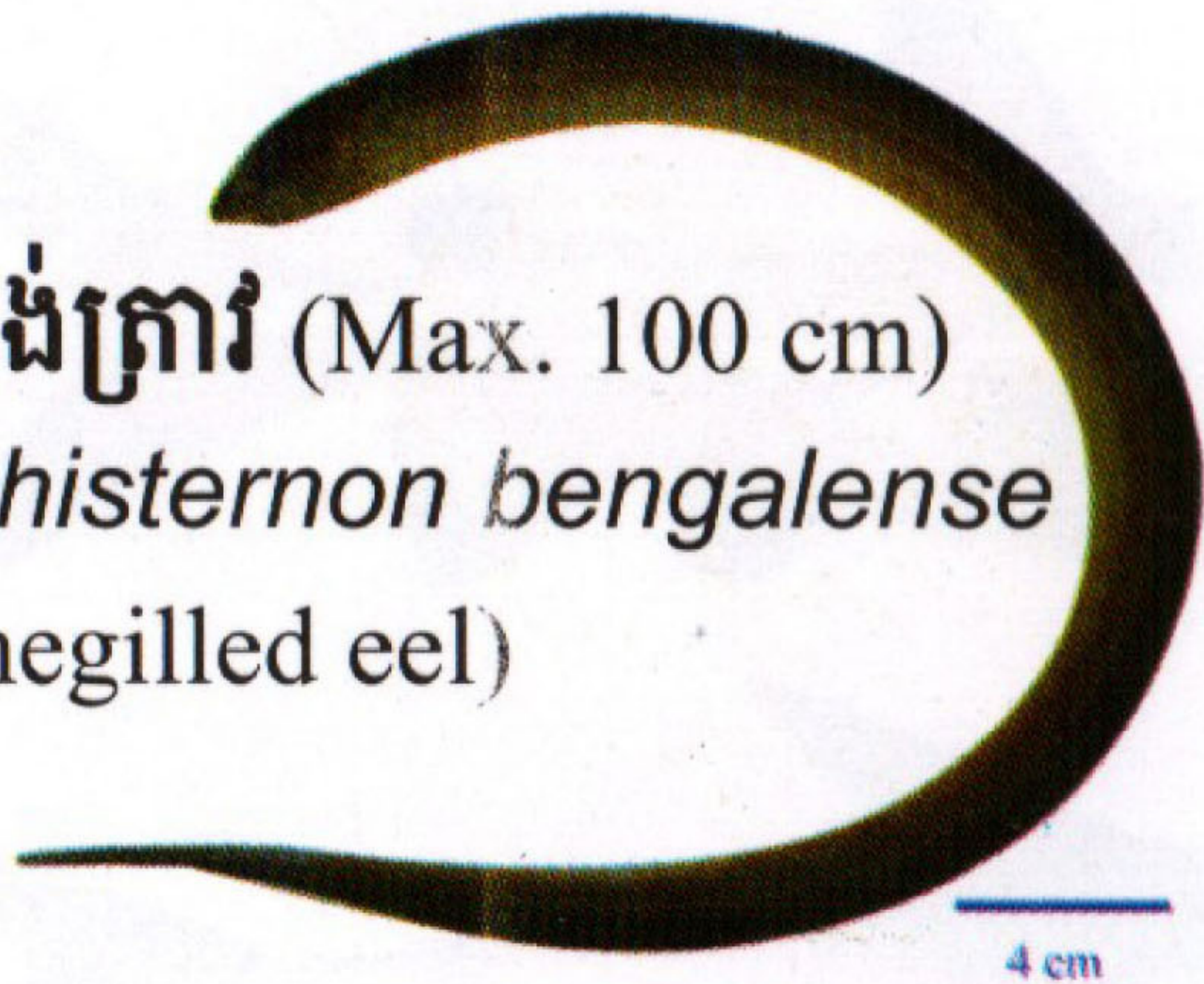

អន្ទង់ដំណើប (Max. 70 cm)
Monopterus albus
(Swamp eel)



ត្រីក្រពត

(Max. 13 cm)
Auriglobus nefastus
Greenbottle pufferfish

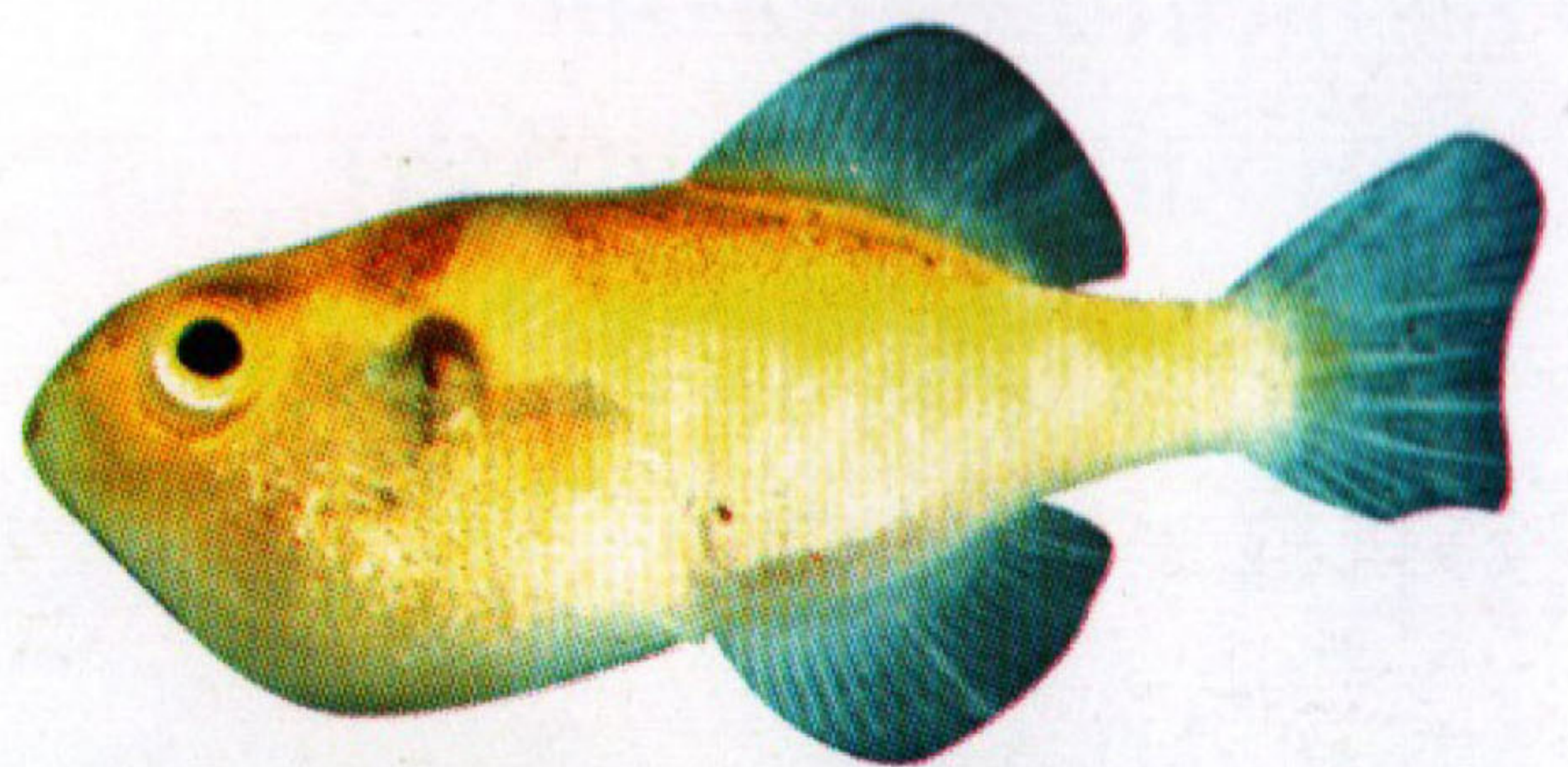

ត្រីក្រពត

(Max. 6 cm)
Carinotetraodon lorteti
Redeye puffer



ត្រីក្រពត

(Max. 13.5 cm)
Monotreta cambodgiensis

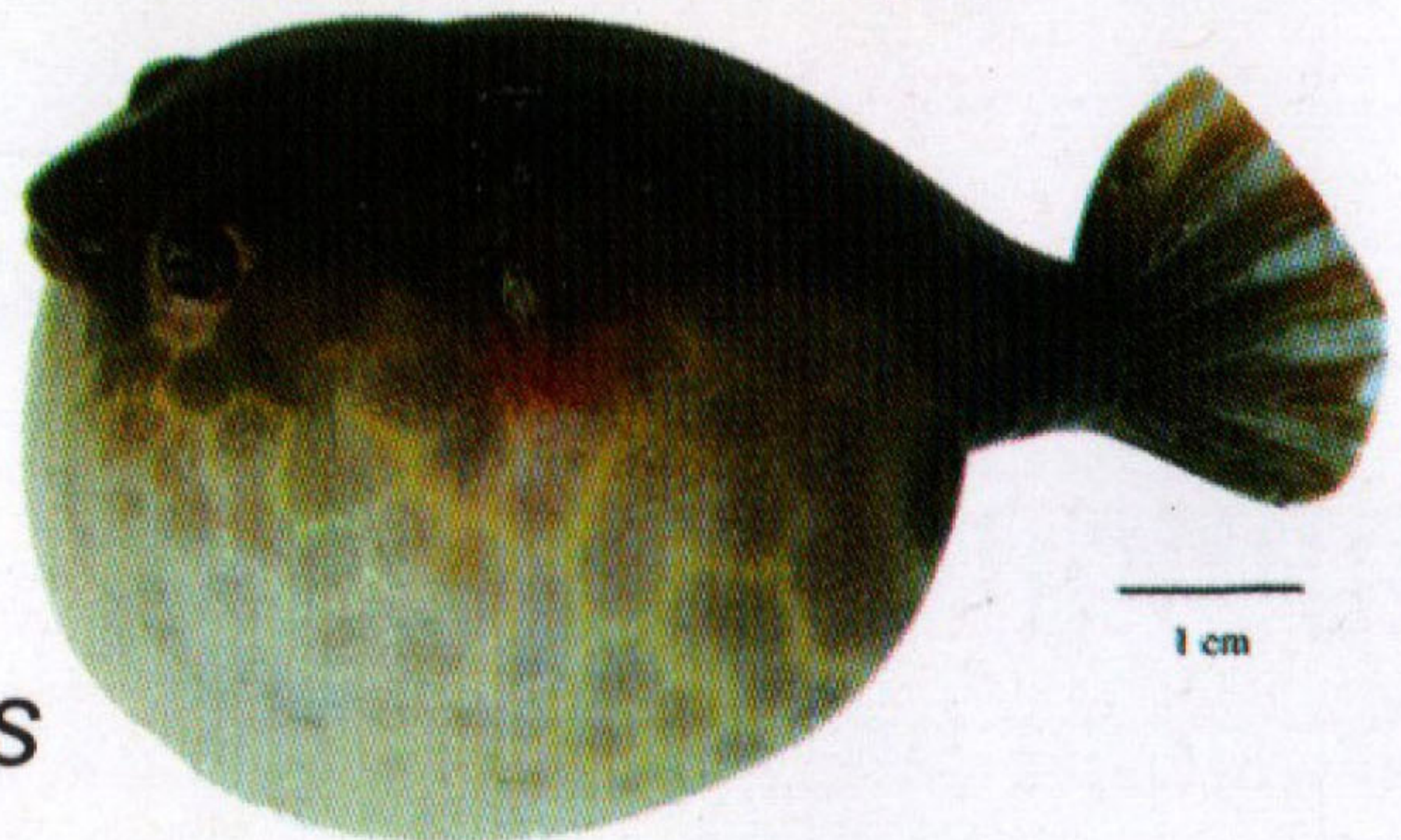

បង្កង

Macrobrachium rosenbergii
Giant Freshwater Prawn



ត្រីក្អក

(Max. 80 cm)

Arius maculatus

(Spotted catfish)



ត្រីក្អក

(Max. 50 cm)

Hemiarus stormii

(Armoured sea catfish)



ត្រីក្អក

(Max. 30 cm)

Arius venosus

(Veined catfish)



15 cm

ផ្សោតក្បាលត្រឡោក

Orcaella brevirostris (Irrawaddy dolphin)

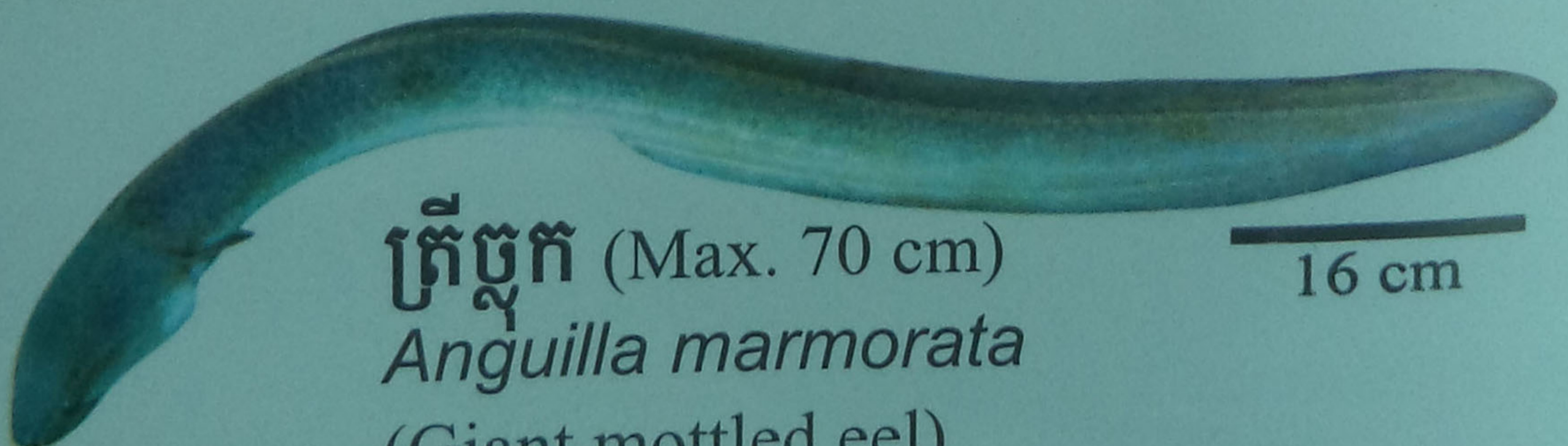

ត្រីច្នុក (Max. 70 cm)

Anguilla marmorata

(Giant mottled eel)

16 cm